

令和 4 年度
病 院 年 報

一般財団法人新潟県地域医療推進機構
魚沼基幹病院

病院理念

国内外に誇れる地域医療の技術と質を追求し
優れた医療人の育成に貢献することで
地域をつなぎ、いのちをつなぎます。

運営の基本方針

〈病院方針〉

1. 魚沼地域医療の中核として、高度先進医療、救急医療、災害時医療を担う。
2. 総合診療の技能と使命感を持ち、全人的医療を実践する医療人を育成する。
3. 「魚沼地域がひとつの病院」の実現を目指して、地域医療者・施設と連携する。
4. 患者との協働医療のため、患者や家族の価値観に配慮した医療と情報提供を行う。
5. 健康増進と疾病予防を目指し、地域に根ざした臨床研究を推進する。

〈行動指針〉

6. 地域住民の安心と信頼を得るよう、誠心誠意職務に専念する。
7. 医療の質向上を目指し、常に自己研鑽と次世代教育に努める。

〈経営方針〉

8. 職場環境向上のため、ワークライフバランスを尊重する。
9. 地域医療の中核的役割を果たすため、将来を見据えた病院経営を行う。
10. 経営視点を備えた医療スタッフを育成し、迅速かつ積極的な病院経営を行う。

受診者の皆様の権利

魚沼基幹病院は、当院を受診される皆様が、以下の権利を有することを確認し、尊重します。

1. 人間としての尊厳が尊重され、安全、良質、公平な医療を受けることができます。
2. 症状、検査、治療、看護などについて、十分な説明と情報提供を受けることができます。
3. 主治医以外の医師の意見（セカンドオピニオン）を求めることができます。
4. 十分な情報を得たうえで、自らの意思で医療内容を選択することができます。
5. 診療の過程で得られた個人情報やプライバシーは保護されます。

ま え が き

平成 24 年 4 月 17 日に設立された当機構は、同年 6 月に新潟県議会定例会において、魚沼基幹病院の指定管理者としての指定議決を受けました。その後開院準備を進め、平成 27 年 6 月 1 日に無事開院を迎え、病院の運営を開始しました。

魚沼基幹病院の開院に伴う魚沼圏域の大規模な医療再編に際し、地域医療の継続性及び医療水準の確保を第一として、関係機関と連携して移行を進めました。

平成 28 年 11 月に冬季間の外傷等の患者需要に対応するため、6 病棟から 7 病棟 328 病床に拡大しました。冬季間の終了とともに患者需要の落ち着きが想定されたこと等から、平成 29 年 4 月には再び 6 病棟 308 床の稼働となりました。平成 30 年 4 月より D P C 対象病院（標準病院群）へ移行し、入院診療が包括評価（一部出来高）となりました。令和元年 8 月には地域包括ケア病棟を開設し、周辺病院への転院や在宅復帰までの間、より患者さんに適した治療を行い、病床数については令和元年 10 月から 7 病棟 356 床の稼働となりました。

令和 2 年度は、新型コロナウイルス感染症の影響で、外来・入院ともに患者数が大きく減少しました。魚沼圏域での新型コロナウイルス感染症患者の拡大に伴い、令和 2 年 11 月から 1 病棟を新型コロナウイルス感染症患者専用病棟として運用しました。冬季にスキーやスノーボード外傷患者を多数受け入れることから、コロナ対応を行いながら地域の医療需要に応えるために、令和 3 年 2 月に整形外科単科病棟を開設し、8 病棟 405 病床に増床、令和 3 年 3 月にはコロナ対応病床を増加し、8 病棟 416 病床に拡大しました。

令和 3 年度は、新型コロナウイルスの収束がみえない中、当院の役割である高度医療・救急医療を強化し周辺医療機関との連携強化を図っていくための取り組みの一つとして、令和 4 年 2 月に地域包括ケア病棟を急性期一般病棟に転換いたしました。

新型コロナウイルス感染者の診療に関しては、令和 4 年度末までに累計 589 人の新規入院患者を受入れ病院一丸となって対応し、地域における使命を遂行する上で重要な役割を果たしました。

当機構の使命の一つである医療人の育成については、平成 28 年 4 月から協力型臨床研修病院として、臨床研修医の受け入れを開始しました。平成 29 年 3 月に厚生労働省より基幹型臨床研修病院の指定を受け、平成 30 年 4 月より基幹型として研修医の受け入れを開始しました。また、事務部内に新たに医局・臨床研修係を設置し、当院の臨床研修の魅力を広く周知するための積極的な情報発信を行いました。その結果、令和 3 年度は 3 名、令和 4 年度は 4 名の基幹型臨床研修医が研修を開始し、令和 5 年度には 5 名が研修を開始します。さらに、令和 5 年 2 月に看護師の特定行為に係る研修機関に指定され、6 月に開講します。

人材確保については、令和 4 年 4 月より循環器内科医 3 名を配置、看護師は 50 人超を 3 年連続で確保し医療体制の充実を図りました。

引き続き、地域全体での医療の高度化をめざし、地域完結型の医療体制の構築を進め、住民に信頼される病院づくりに努めてまいりますので、関係各位の一層のご理解とご協力をお願いいたします。

令和 5 年 4 月

一般財団法人新潟県地域医療推進機構魚沼基幹病院
病 院 長 鈴 木 榮 一

目 次

病院理念
運営の基本方針
受診者の皆様の権利

まえがき

第1章 病院の概要

第1	現況	1
第2	届出施設基準	2
第3	医療機関の指定等	5
第4	沿革	6
第5	組織図	7
第6	院内案内図	8
第7	交通アクセス	10

第2章 病院業務の概要

第1 患者数

1	入院・外来患者数	11
2	病類別入院患者数	12
3	診療科別患者数	13
4	月別患者数	15
5	職員1人1日当たり患者数	15
6	保険別患者数	18
7	後期高齢者医療制度による患者数	19
8	魚沼圏域住民利用状況	20
9	病床利用率	21
	(1) 病床利用率	21
	(2) 平均在院日数	22
	(3) 病床回転数	22
	(4) 差額病床利用状況	22
10	年齢階層別退院患者数	23
11	救急患者取扱数	24

第2 診療の状況

1	調剤の状況	25
2	注射剤・無菌製剤の状況	26
3	病棟業務の状況	26
4	臨床検査の状況	27

5	放射線利用の状況	28
6	手術・分娩の状況	28
7	リハビリテーションの状況	29
8	精神科作業療法の状況	30
9	食事の状況	31
10	医療材料の使用状況	32
11	給付点数	34
	(1) 診療行為別入院外来患者1人1日当たり給付点数	34
	(2) 病類別入院患者1人1日当たり給付点数	37
	(3) 診療科別入院外来患者1人1日当たり給付点数	38
	(4) 診療科別給付点数構成比	40
	(5) 職員1人1日当たり稼働点数	42

第3 職員の状況

1	年度末職員数	43
2	年間平均1日当たり職員数	43
3	年間平均1日当たり診療科別医師数	44
4	100床当たり部門別職員数	44
5	患者100万人当たり部門別職員数	45
6	職員の平均年齢	45
7	職員の平均月収額	45
8	職種別年齢構成比	46

第4 施設設備の概況

1	医療機器整備の概況	47
---	-----------	----

第3章 財務

第1	資産・負債及び正味財産	48
----	-------------	----

第2 収益的収支

1	経常収益	49
2	経常費用	49
3	経常外収益	49
4	経常外費用	49
5	要素別費用	49

第3	借入金の状況	50
----	--------	----

第4	主要財務比率	51
----	--------	----

第4章 統計表及び財務諸表

[患者数]

第1表	入院・外来患者数	52
第2表	平均利用許可（稼働）病床数、病床利用率、 平均在（通）院日数、外来・入院患者比率	53
第3表	診療科別延患者数（入院）	55
第4表	診療科別延患者数（外来）	57
第5表	1日当たり診療科別患者数（入院）	59
第6表	1日当たり（暦日数）診療科別患者数（外来）	60
第7表	1日当たり（実診療日数）診療科別患者数（外来）	61
第8表	月別患者数	62
第9表	職員1人当たり患者数	64
第10表	保険区分別患者構成比	66
第11表	後期高齢者医療制度による患者数	70
第12表	差額病床数（稼働病床）及び利用状況	71
第13表	住所別退院患者数	72
第14表	年齢階層別退院患者数	73
第15表	救急患者取扱状況	74

[診療の状況数]

第16表	調剤件数	78
第17表	処方箋料件数	80
第18表	注射剤件数	81
第19表	無菌製剤件数	82
第20表	病棟業務件数	83
第21表	検査件数	84
第22表	放射線撮影及び治療件数	88
第23表	手術・ギプス・分娩及び麻酔件数	91
第24表	リハビリテーション件数	93
第25表	精神科作業療法件数	98
第26表	食種別食事数	99
第27表	喫食率・1日平均延食事数及び栄養食事指導	101
第28表	医療材料使用状況	102
第29表	医療材料対医業収益比率	104
第30表	診療行為別給付点数（入院）	105
第31表	診療行為別給付点数（外来）	109
第32表	病類別給付点数（入院）	113
第33表	診療科別給付点数（入院）	115
第34表	診療科別給付点数（外来）	119
第35表	患者1人1日当たり給付点数（入院）	123
第36表	患者1人1日当たり給付点数（外来）	125
第37表	職員1人1日当たり稼働点数	127

[職 員 数]

第 38 表	年度末職員数	128
第 39 表	年間 1 日当たり部門別職員数	128
第 40 表	年間平均 1 日当たり診療科別医師数	129
第 41 表	100 床（平均許可病床数）当たり職員数	130
第 42 表	100 床（平均稼働病床数）当たり職員数	130
第 43 表	患者 100 万人当たり職員数	131
第 44 表	職員平均年齢及び平均月収額	131

[財 務]

第 45 表	貸借対照表	132
第 46 表	正味財産増減計算書	133
第 47 表	要素別収益	134
第 48 表	要素別費用	135
第 49 表	患者 1 人 1 日当たり収益費用	136

第 1 章 病院の概要

第1 現 況

	新潟大学医歯学総合病院魚沼地域医療教育センター
名 称	新潟県地域医療推進機構 魚沼基幹病院 (略称：新潟大学地域医療教育センター・魚沼基幹病院)
所在地	新潟県南魚沼市浦佐 4132 番地
開 院	平成 27 年 6 月
設 置 者	新潟県
運 営 者	一般財団法人新潟県地域医療推進機構
理 事 長	鈴木 榮一
病 院 長	鈴木 榮一
副病院長	高田 俊範
副病院長	須田 剛士
副病院長	藤原 浩
副病院長	生越 章
副病院長	高橋 みはる
看護部長	高橋 みはる
診 療 科	総合診療科、循環器内科、内分泌・代謝内科、血液内科、腎臓内科、 リウマチ・膠原病科、呼吸器・感染症内科、消化器内科、神経内科、 精神科、小児科、消化器外科・一般外科、乳腺・内分泌外科、心臓血 管外科、呼吸器外科、整形外科、形成外科(※)、脳神経外科、皮膚科、 泌尿器科、眼科、耳鼻咽喉科、産婦人科、放射線治療科、放射線診断 科、麻酔科、救急科、リハビリテーション科、矯正歯科、歯科口腔外 科、病理診断科
	※現在診療を行っておりません
病 床	454 床 (内訳) 一般病床 400 床 (救命救急センター14床を含む) 精神病床 50 床 (閉鎖病棟) 感染症病床 4 床
建物面積	33,549.31 平方メートル
建物構造	鉄筋コンクリート造 地上9階 病院棟：免震構造 センター棟：耐震構造

(令和5年3月31日現在)

第2 届出施設基準

基本診察料に係る施設基準

急性期一般入院基本料1

精神病棟入院基本料13：1

総合入院体制加算3

救急医療管理加算

超急性期脳卒中加算

診療録管理体制加算2

医師事務作業補助体制加算1（15：1）

急性期看護補助体制加算（25：1）（看護補助者5割以上）

看護職員夜間配置加算

看護補助加算2

療養環境加算

重症者等療養環境特別加算

無菌治療室管理加算1

緩和ケア診療加算

精神病棟入院時医学管理加算

精神科身体合併症管理加算

精神科リエゾンチーム加算

栄養サポートチーム加算

摂食障害入院医療管理料

医療安全対策加算1

感染防止対策加算1

患者サポート体制充実加算

褥瘡ハイリスク患者ケア加算

ハイリスク妊娠管理加算

ハイリスク分娩管理加算

後発医薬品使用体制加算1

病棟薬剤業務実施加算1

病棟薬剤業務実施加算2

データ提出加算

入退院支援加算

認知症ケア加算

せん妄ハイリスク患者ケア加算

精神疾患診療体制加算

精神科急性期医師配置加算

地域医療体制確保加算

地域歯科診療支援病院入院加算

救命救急入院料3

新生児特定集中治療室管理料2

小児入院医療管理料3

地域歯科診療支援病院歯科初診料

歯科外来診療環境体制加算2

歯科診療特別対応連携加算

特掲診療料に係る施設基準

歯科疾患管理料の注 11 に掲げる総合医療管理加算及び歯科治療時医療管理料

外来栄養食事指導料の注 2

心臓ペースメーカー指導管理料の注 5 に掲げる遠隔モニタリング加算

糖尿病合併症管理料

がん性疼痛緩和指導管理料

がん患者指導管理料イ

がん患者指導管理料ロ
がん患者指導管理料ハ
がん患者指導管理料ニ
外来緩和ケア管理料
糖尿病透析予防指導管理料
小児運動器疾患指導管理料
乳腺炎重症化予防・ケア指導料
婦人科特定疾患治療管理料
腎代替療法指導管理料
下肢創傷処置管理料
一般不妊治療管理料
二次性骨折予防継続管理料 1・3
院内トリアージ実施料
外来放射線照射診療料
外来腫瘍化学療法診療料 1
連携充実加算（外来腫瘍化学療法診療料）
ハイリスク妊産婦共同管理料（Ⅰ）
がん治療連携指導料
肝炎インターフェロン治療計画料
こころの連携診療料（Ⅱ）
ハイリスク妊産婦連携指導料 1
ハイリスク妊産婦連携指導料 2
薬剤管理指導料
検査・画像情報提供加算及び電子的診療情報評価料
医療機器安全管理料1
医療機器安全管理料2
医療機器安全管理料（歯科）
精神科退院時共同指導料 1 及び 2
在宅持続陽圧呼吸療法指導管理料の注 2 に掲げる遠隔モニタリング加算
在宅腫瘍治療電場療法指導管理料
持続血糖測定器加算及び皮下連続式グルコース測定
遺伝学的検査
精密触覚機能検査
B R C A 1 / 2 遺伝子検査
先天性代謝異常症検査
H P V 核酸検出及びH P V 核酸検出（簡易ジェノタイプ判定）
検体検査管理加算（Ⅳ）
国際標準検査管理加算
心臓カテーテル法による諸検査の血管内視鏡検査加算
胎児心エコー法
時間内歩行試験及びシャトルウォーキングテスト
ヘッドアップティルト試験
長期継続頭蓋内脳波検査
神経学的検査
小児食物アレルギー負荷検査
内服・点滴誘発試験
C T 透視下気管支鏡検査加算
C T 撮影及びM R I 撮影
抗悪性腫瘍剤処方管理加算
外来化学療法加算 1
連携充実加算
無菌製剤処理料
心大血管疾患リハビリテーション料（Ⅰ）
脳血管疾患等リハビリテーション料（Ⅰ）

運動器リハビリテーション料(Ⅰ)
呼吸器リハビリテーション料(Ⅰ)
がん患者リハビリテーション料
歯科口腔リハビリテーション料2
療養生活環境整備指導加算(通院・在宅精神療法)
療養生活継続支援加算(通院・在宅精神療法)
精神科作業療法
精神科ショート・ケア「小規模なもの」
精神科デイ・ケア「小規模なもの」
抗精神病特定薬剤治療指導管理料(治療抵抗性統合失調症治療指導管理料に限る。)
医療保護入院等診療料
人工腎臓
導入期加算2及び腎代替療法実績加算
下肢末梢動脈疾患指導管理加算
透析液水質確保加算及び慢性維持透析濾過加算
移植後抗体関連型拒絶反応治療における血漿交換療法
CAD/CAM冠
緊急整復固定加算及び緊急挿入加算
椎間板内酵素注入療法
内視鏡下脳腫瘍生検術及び内視鏡下脳腫瘍摘出術
脳刺激装置植込術(頭蓋内電極植込術を含む。)及び脳刺激装置交換術
脊髄刺激装置植込術及び脊髄刺激装置交換術
緑内障手術(緑内障治療用インプラント挿入術(プレートのあるもの))
緑内障手術(流出路再建術(眼内法)及び(水晶体再建術併用眼内ドレーン挿入術))
緑内障手術(濾過泡再建術(needle法))
乳がんセンチネルリンパ節加算1及びセンチネルリンパ節生検(併用)
乳がんセンチネルリンパ節加算2及びセンチネルリンパ節生検(単独)
食道縫合術(穿孔、損傷)(内視鏡によるもの)、内視鏡下胃、十二指腸穿孔瘻孔閉鎖術、 胃瘻閉鎖術(内視鏡によるもの)、小腸瘻閉鎖術(内視鏡によるもの)、結腸瘻閉鎖術(内視鏡によるもの)、 腎(腎盂)腸瘻閉鎖術(内視鏡によるもの)、尿管腸瘻閉鎖術(内視鏡によるもの)、 膀胱腸瘻閉鎖術(内視鏡によるもの)、腔腸瘻閉鎖術(内視鏡によるもの)
ペースメーカー移植術及びペースメーカー交換術
大動脈バルーンパンピング法(IABP法)
内視鏡的逆流防止粘膜切除術
バルーン閉塞下逆行性経静脈的塞栓術
体外衝撃波胆石破碎術
体外衝撃波膵石破碎術
早期悪性腫瘍大腸粘膜下層剥離術
内視鏡的小腸ポリープ切除術
体外衝撃波腎・尿管結石破碎術
膀胱水圧拡張術及びハンナ型間質性膀胱炎手術
腹腔鏡下膀胱悪性腫瘍手術
腹腔鏡下小切開膀胱悪性腫瘍手術
人工尿道括約筋植込・置換術
腹腔鏡下前立腺悪性腫瘍手術
腹腔鏡下子宮悪性腫瘍手術(子宮体がんに限る。)
腹腔鏡下子宮瘢痕部修復術
胎児輸血術(一連につき)及び臍帯穿刺
医科点数表第2章第10部手術の通則の16に掲げる手術
輸血管理料Ⅱ
輸血適正使用加算
自己生体組織接着剤作成術
自己クリオプレシピテート作製術(用手法)
同種クリオプレシピテート作製術
人工肛門・人工膀胱造設術前処置加算
胃瘻造設時嚥下機能評価加算
歯周組織再生誘導手術

広範囲顎骨支持型装置埋入手術
麻酔管理料(Ⅰ)
放射線治療専任加算
外来放射線治療加算
高エネルギー放射線治療
画像誘導放射線治療(IGRT)
体外照射呼吸性移動対策加算
定位放射線治療
病理診断管理加算2
デジタル病理画像による病理診断
悪性腫瘍病理組織標本加算
口腔病理診断管理加算1
クラウン・ブリッジ維持管理料
歯科矯正診断料
入院時食事療養(Ⅰ)・入院時生活療養(Ⅰ)
酸素及び窒素の価格

(令和5年3月31日時点)

第3 医療機関の指定等

健康保険法による保険医療機関
国民健康保険法による療養取扱機関
労働者災害補償保険法による医療機関
母子保健法による医療機関(養育医療・妊娠乳児健康診断)
生活保護法による医療機関
母体保護法による医療機関(指定医師)
戦傷病者特別援護法による医療機関(療養給付・更生医療)
原爆医療法による医療機関(認定医療・一般医療)
障害者自立支援法による医療機関(育成医療・更生医療・精神通院医療)
難病法による医療機関
児童福祉法による医療機関
感染症の予防及び感染症の患者に対する医療に関する指定医療機関(結核・第二種)
エイズ治療拠点病院
地方公務員災害補償法による医療機関
難病医療協力病院(基幹)
地域災害拠点病院
新潟DMAT指定医療機関
肝疾患診療協力病院(新潟大学医歯学総合病院)
肝炎治療特別促進事業の医療給付に係る指定医療機関
地域救命救急センター
地域周産期母子医療センター
精神科救急医療施設
消防法による救急医療(三次救急医療機関)
医療観察法に基づく指定通院医療機関
厚生労働省臨床研修指定病院(医科:基幹型、歯科:協力型)
DPC標準病院群
日本血友病診療地域中核病院
一次脳卒中センター
重症薬疹診療拠点病院
地域がん診療連携拠点病院
臨床検査室の認定(IS015189)
新型コロナウイルス感染症患者(疑い含む)受入協力医療機関
厚生労働省特定行為研修指定研修機関
臨床修練病院

(令和5年3月31日時点)

第4 沿革

- 平成 23 年 5 月 魚沼基幹病院（仮称）整備基本計画策定
- 平成 24 年 4 月 一般財団法人新潟県地域医療推進機構設立、荒川正昭理事長就任
- 平成 24 年 5 月 病院建設着工
- 平成 24 年 7 月 指定管理者に一般財団法人新潟県地域医療推進機構指定
- 平成 25 年 4 月 内山聖病院長就任
- 平成 27 年 3 月 新潟県と魚沼基幹病院の管理に関する基本協定書締結
- 平成 27 年 5 月 病院竣工
- 平成 27 年 6 月 新潟大学地域医療教育センター・魚沼基幹病院開院
診療科 31 科、許可病床 454 床（一般 400 床・精神 50 床・感染 4 床）
（稼働病床 308 床：一般 254 床・精神 50 床・感染 4 床）
地域救命救急センター 地域周産期母子医療センター開設
第二種感染症指定医療機関 救急告示病院（三次救急）等指定
動体追跡装置（放射線治療）導入
- 平成 28 年 4 月 臨床研修病院（協力型）指定
- 平成 28 年 11 月 西 6 病棟一部開棟
（稼働病床 328 床：一般 274 床・精神 50 床・感染 4 床）
- 平成 29 年 1 月 キャンプー（正面玄関前屋根）竣工
- 平成 29 年 3 月 臨床研修病院（基幹型）指定
一般病棟 7 対 1 入院基本料に移行
- 平成 29 年 4 月 西 6 病棟一時閉鎖
（稼働病床 308 床：一般 254 床・精神 50 床・感染 4 床）
- 平成 30 年 4 月 診断群分類別包括評価（DPC）方式に変更
- 平成 30 年 6 月 3 テスラ MRI 装置導入（MRI 2 台目）
- 平成 30 年 10 月 臨床検査室の国際標準規格（ISO15189）認定
- 平成 30 年 12 月 エイズ治療拠点病院指定
- 平成 31 年 4 月 西 6 病棟一部開棟
（稼働病床 356 床：一般 302 床・精神 50 床・感染 4 床）
- 令和元年 11 月 O-arm イメージングシステム導入
- 令和 2 年 3 月 内山聖病院長退任
- 令和 2 年 4 月 鈴木榮一病院長就任、腫瘍センター開設
- 令和 2 年 6 月 新型コロナウイルス感染症患者（疑い含む）受入協力医療機関指定
- 令和 3 年 1 月 難病医療協力病院（基幹型）指定
- 令和 3 年 2 月 西 5 病棟開棟（稼働病床 405 床：一般 351 床・精神 50 床・感染 4 床）
透析ベッド増床（21 台→24 台）
- 令和 3 年 3 月 西 7 病棟増床（稼働病床 416 床：一般 362 床・精神 50 床・感染 4 床）
- 令和 3 年 4 月 からだにやさしい治療センター開設、地域がん診療連携拠点病院指定
- 令和 4 年 11 月 一般財団法人新潟県地域医療推進機構 鈴木榮一理事長就任
- 令和 5 年 2 月 特定行為研修指定研修機関指定

第5 組織図 (令和5年3月31日現在)

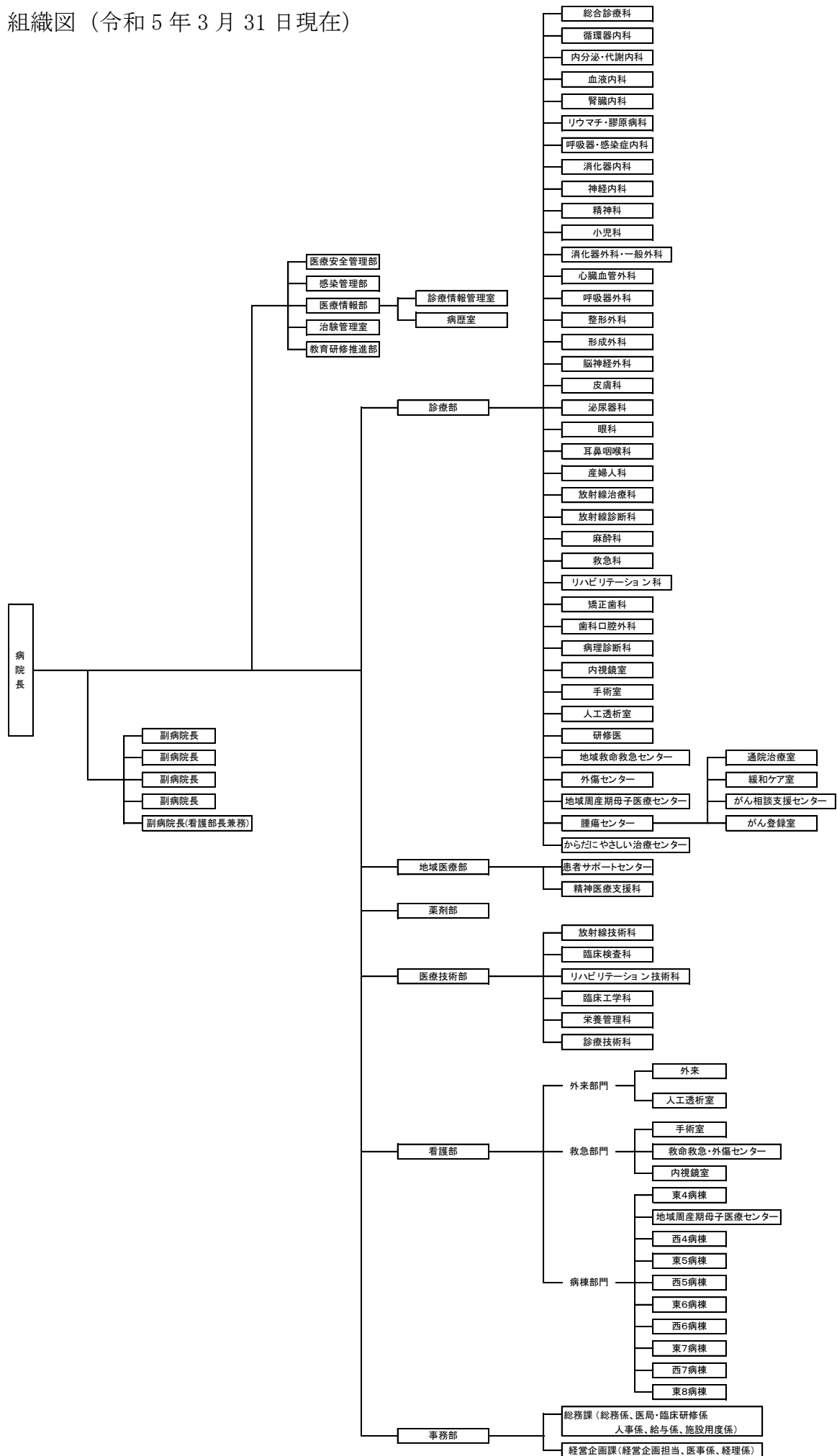

第6 院内案内図



マスコットキャラクター
くるくるちゃん



マーカー一覧

- エスカレーター
- エレベーター
- 階段
- 車イストイレ
- 女子トイレ
- 男子トイレ
- トイレ
- 子ども用トイレ
- 授乳室
- ベビーシート
- 自動体外式除細動器
- セブン-イレブン
- ATM
- レストラン
- 理容室
- 飲料自動販売機(1F中央エレベーター前のみ入院用品販売機併設)
- 公衆電話
- 非常口

2F



- C** ブロック外来受付
- 内科
- 神経内科
- 耳鼻咽喉科
- 泌尿器科
- 矯正歯科
- 歯科口腔外科

- 20** 生理検査室・中央検査室
- 21** 通院治療室
- 22** 中央処置室
- 23** 外来療養指導室
- 25** おくすり相談室
- 26** 栄養相談室
- C27** 緩和ケア診察室

- D** ブロック外来受付
- 小児科
- 皮膚科
- 眼科
- 麻酔科

3F



- 30** リハビリテーション
- 31** 人工透析室
- 32** 手術室
- 33** 救命救急・外傷センター

マーク一覧

- エスカレーター
- エレベーター
- 階段
- 車イストイレ
- 女子トイレ
- 男子トイレ
- トイレ
- 子ども用トイレ
- 授乳室
- ベビーシート
- 自動体外式除細動器
- セブン・イレブン
- ATM
- レストラン
- 理容室
- 飲料自動販売機 (1F中央エレベーター前のみ入院用品販売機併設)
- 公衆電話
- 非常口

第7 交通アクセス



電車でのアクセス

上越新幹線 浦佐駅を利用した場合

東京駅 ⇄ 浦佐駅 約1時間30分

新潟駅 ⇄ 浦佐駅 約40分

※浦佐駅から徒歩 約20分

タクシー 約5分



車でのアクセス

関越自動車道 大和スマートICを利用した場合

練馬IC ⇄ 大和スマートIC 約2時間10分

新潟西IC ⇄ 大和スマートIC 約1時間20分

※大和スマートICから車で約5分

第2章 病院業務の概要

第1 患者数

1 入院・外来患者数（第1表参照）

令和4年度の延患者数は、入院で106,149人、外来で202,350人となった。

附表1-1 入院患者数

(単位:人・%)

区分 年月	R2年度 延患者数	R3年度 延患者数	R4年度 延患者数	前年度比
4月	7,923	8,122	8,431	103.8
5月	7,835	8,332	8,486	101.8
6月	8,014	7,738	8,630	111.5
7月	7,857	7,885	8,611	109.2
8月	8,566	8,510	8,752	102.8
9月	8,146	8,248	8,202	99.4
10月	8,493	8,061	9,235	114.6
11月	7,664	8,160	9,212	112.9
12月	7,761	8,170	9,627	117.8
1月	7,991	8,620	9,562	110.9
2月	7,077	7,564	8,332	110.2
3月	8,196	8,622	9,069	105.2
年度計	95,523	98,032	106,149	108.3

附表1-2 外来患者数

(単位:人・%)

区分 年月	R2年度 延患者数	R3年度 延患者数	R4年度 延患者数	前年度比
4月	15,518	16,573	15,959	96.3
5月	13,576	14,901	16,067	107.8
6月	15,686	16,746	17,422	104.0
7月	16,522	16,546	16,375	99.0
8月	15,474	17,457	17,964	102.9
9月	16,243	16,625	17,091	102.8
10月	17,088	16,555	17,000	102.7
11月	15,453	16,920	17,192	101.6
12月	15,560	16,666	17,448	104.7
1月	14,492	14,848	15,383	103.6
2月	13,754	13,800	15,400	111.6
3月	18,232	17,698	19,049	107.6
年度計	187,598	195,335	202,350	103.6

図表1 月別延患者数の推移

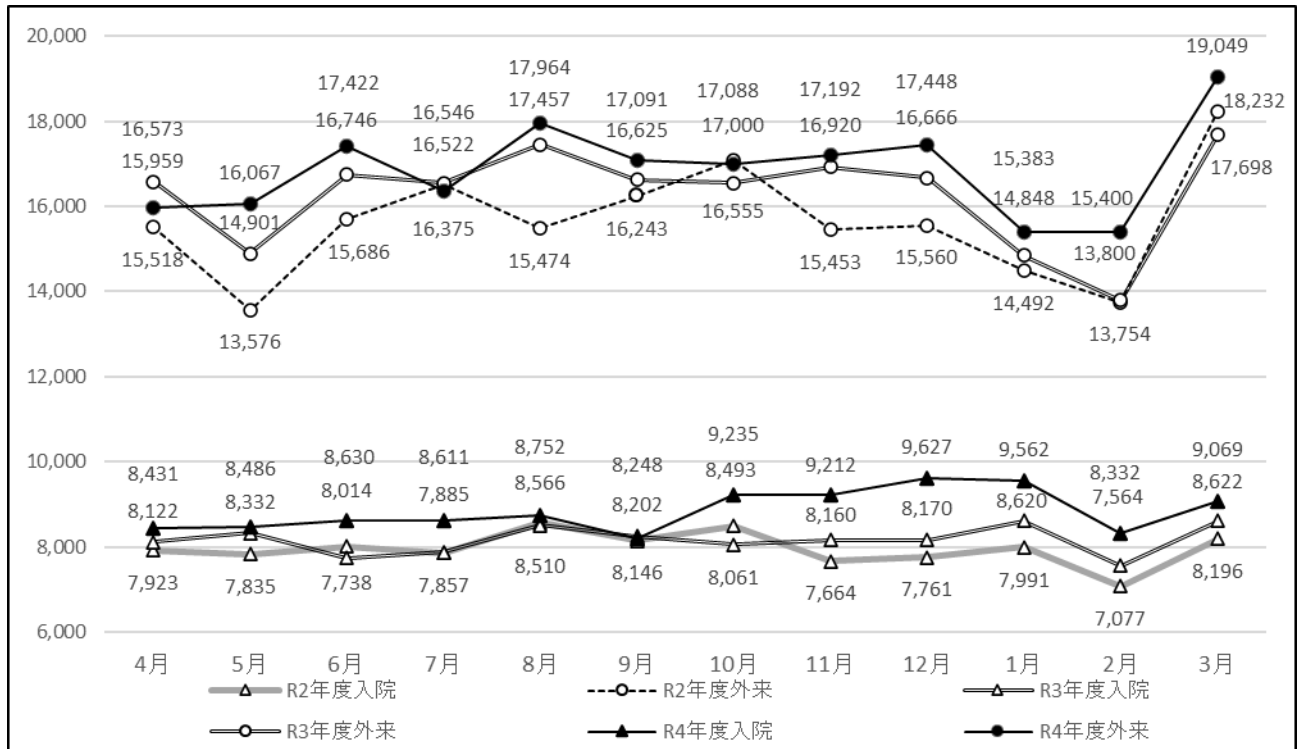

2 病類別入院患者数（第1・2表参照）

令和4年度における一般病床の全体に占める割合は87.4%となった。

附表2 病類別入院患者数

(単位:人)

区分 年月	一般		療養		精神		小計		感染症		合計	
	延患者数	1日平均患者数	延患者数	1日平均患者数	延患者数	1日平均患者数	延患者数	1日平均患者数	延患者数	1日平均患者数	延患者数	1日平均患者数
R2年度	82,000	224.0	0	0.0	12,375	33.9	94,375	258.6	0	0.0	94,375	258.6
R3年度	85,834	235.2	0	0.0	9,894	27.1	95,728	262.3	2,304	6.3	98,032	268.6
R4年度	92,795	254.3	0	0.0	11,311	31.0	104,106	285.3	2,043	5.6	106,149	290.8
R4.4	7,605	253.5	0	0.0	600	20.0	8,205	273.5	226	7.5	8,431	281.0
R4.5	7,669	247.4	0	0.0	693	22.4	8,362	269.7	124	4.0	8,486	273.7
R4.6	7,696	256.5	0	0.0	882	29.4	8,578	285.9	52	1.7	8,630	287.7
R4.7	7,513	242.4	0	0.0	971	31.3	8,484	273.7	127	4.1	8,611	277.8
R4.8	7,450	240.3	0	0.0	900	29.0	8,350	269.4	402	13.0	8,752	282.3
R4.9	7,056	235.2	0	0.0	965	32.2	8,021	267.4	181	6.0	8,202	273.4
R4.10	8,054	259.8	0	0.0	1,097	35.4	9,151	295.2	84	2.7	9,235	297.9
R4.11	7,832	261.1	0	0.0	1,079	36.0	8,911	297.0	301	10.0	9,212	307.1
R4.12	8,253	266.2	0	0.0	1,096	35.4	9,349	301.6	278	9.0	9,627	310.5
R5.1	8,298	267.7	0	0.0	1,091	35.2	9,389	302.9	173	5.6	9,562	308.5
R5.2	7,292	260.4	0	0.0	989	35.3	8,281	295.8	51	1.8	8,332	297.6
R5.3	8,077	260.5	0	0.0	948	30.6	9,025	291.1	44	1.4	9,069	292.5

図表2 入院患者の病類別構成

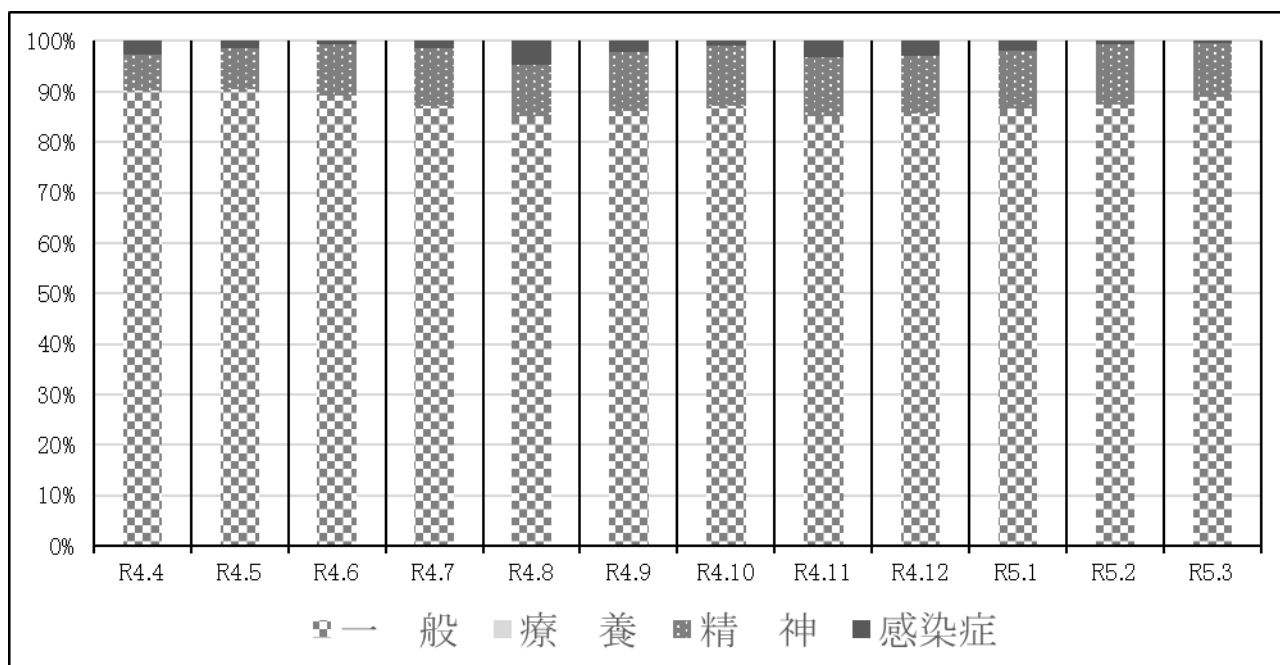

3 診療科別患者数（第3・4・5・6・7表参照）

診療科別1日当たり患者数をみると、整形外科、精神科、産婦人科、の比率が大きく、全体の32.7%に達している。

附表3-1 診療科別1日当たり患者数

(単位:人)

診療科		総合診療科	循環器内科	内分泌・代謝内科	血液内科	腎臓内科	呼吸器・感染症内科	消化器内科	脳神経内科	精神科	小児科	消化器外科・一般外科	心臓血管外科	呼吸器外科	整形外科
年月															
R2年度 平均	入	4.4	1.1	0.8	9.5	14.9	20.8	17.0	8.4	31.1	7.9	10.1	0.2	1.9	53.6
	外	4.8	10.5	15.0	11.0	30.1	21.7	26.0	9.1	34.7	33.5	13.8	1.2	2.5	77.6
	計	9.2	11.7	15.8	20.4	45.1	42.6	43.0	17.5	65.8	41.3	23.8	1.5	4.4	131.1
R3年度 平均	入	3.2	1.7	1.4	11.2	12.8	25.3	15.7	10.8	27.1	9.0	10.4	0.1	2.1	54.7
	外	5.9	10.2	15.8	12.5	31.0	22.1	26.8	9.7	36.5	37.2	14.2	1.3	2.9	80.7
	計	9.1	11.9	17.1	23.7	43.8	47.4	42.5	20.6	63.6	46.2	24.6	1.4	5.0	135.4
R4年度 平均	入	4.5	6.1	0.8	9.7	9.7	27.5	14.1	10.9	31.0	12.3	12.3	0.1	3.3	61.9
	外	7.3	15.1	15.6	12.2	30.9	23.5	27.6	10.5	39.0	40.4	14.6	1.1	3.4	81.0
	計	11.7	21.2	16.4	21.9	40.6	51.0	41.7	21.4	70.0	52.6	26.9	1.2	6.7	143.0
構成比		1.4	2.5	1.9	2.6	4.8	6.0	4.9	2.5	8.3	6.2	3.2	0.1	0.8	16.9
R4.4	入	5.0	2.0	0.2	12.4	10.3	28.4	16.4	9.7	20.0	8.9	11.9	0.4	4.6	65.1
	外	7.0	12.5	15.0	12.4	30.3	22.8	27.6	10.2	37.4	30.7	15.8	0.9	3.2	80.7
	計	12.1	14.5	15.2	24.7	40.6	51.2	44.0	19.9	57.4	39.7	27.7	1.3	7.8	145.8
R4.5	入	7.8	3.6	0.9	11.3	11.3	28.8	13.3	9.2	22.4	9.9	11.2	0.0	4.4	60.9
	外	7.2	12.9	15.5	11.5	28.4	19.8	25.3	9.2	37.2	35.0	13.1	1.2	2.8	75.6
	計	15.0	16.5	16.4	22.8	39.7	48.6	38.6	18.4	59.5	44.9	24.3	1.2	7.2	136.5
R4.6	入	6.2	8.5	0.7	9.3	8.7	18.4	16.9	10.2	29.4	12.2	17.3	0.0	2.5	60.1
	外	6.7	15.1	17.7	13.2	30.6	24.4	26.7	10.2	40.0	38.2	15.1	1.4	3.5	93.3
	計	12.9	23.6	18.4	22.6	39.3	42.8	43.6	20.4	69.4	50.4	32.4	1.4	6.1	153.4
R4.7	入	5.3	4.7	1.8	8.2	9.3	21.4	14.4	13.1	31.3	10.5	11.7	0.0	3.1	58.0
	外	7.7	13.6	14.1	12.8	30.3	22.3	25.9	9.7	36.6	38.2	14.0	1.3	2.4	78.0
	計	13.0	18.3	15.9	21.0	39.6	43.7	40.3	22.8	68.0	48.7	25.7	1.3	5.5	136.1
R4.8	入	4.6	5.0	0.3	6.7	10.2	32.1	12.3	12.5	29.0	13.8	10.1	0.0	2.9	50.6
	外	10.1	16.3	17.5	12.2	33.3	23.3	28.8	10.0	42.0	43.5	14.0	1.0	2.8	84.1
	計	14.7	21.3	17.8	18.8	43.5	55.5	41.1	22.5	71.0	57.3	24.1	1.0	5.7	134.7
R4.9	入	2.5	3.7	0.5	10.5	6.0	25.5	13.2	10.0	32.2	13.3	11.6	0.0	3.0	50.7
	外	7.9	15.7	16.7	12.9	31.3	24.7	29.1	11.2	39.0	39.4	15.3	1.1	3.1	82.7
	計	10.3	19.4	17.2	23.5	37.4	50.2	42.3	21.2	71.2	52.6	26.9	1.1	6.1	133.5
R4.10	入	3.6	5.8	0.5	10.5	9.5	28.2	9.9	13.5	35.4	15.3	12.6	0.0	2.6	59.2
	外	6.1	17.1	15.0	11.6	29.7	24.6	29.4	10.8	38.9	40.8	14.9	1.2	3.3	77.4
	計	9.8	22.9	15.5	22.1	39.2	52.7	39.3	24.3	74.3	56.1	27.5	1.2	5.8	136.5
R4.11	入	2.5	8.3	0.9	9.1	7.6	34.0	13.2	7.1	36.0	14.9	14.7	0.3	2.8	73.2
	外	8.7	15.4	16.4	10.3	31.3	26.2	29.4	11.7	42.6	44.7	17.2	1.2	4.0	79.9
	計	11.1	23.8	17.2	19.4	38.9	60.2	42.6	18.7	78.6	59.6	31.9	1.5	6.8	153.1
R4.12	入	5.0	8.8	0.8	10.7	10.4	34.3	15.2	9.5	35.4	13.2	14.4	0.0	4.7	61.5
	外	7.8	15.2	16.8	12.1	31.9	24.2	29.5	11.2	37.8	40.5	14.2	1.3	4.2	78.8
	計	12.8	24.0	17.6	22.8	42.3	58.5	44.7	20.6	73.2	53.7	28.6	1.3	8.9	140.4
R5.1	入	4.0	8.9	0.7	9.7	10.7	29.4	17.6	13.0	35.2	11.3	11.5	0.4	3.9	59.9
	外	6.2	14.1	12.4	10.7	29.7	19.5	25.2	9.8	35.3	37.3	13.2	0.9	3.1	70.8
	計	10.2	23.0	13.0	20.4	40.5	49.0	42.7	22.8	70.5	48.5	24.6	1.3	7.0	130.6
R5.2	入	2.6	6.3	0.8	12.1	12.3	22.5	15.5	11.3	35.3	9.2	9.8	0.0	3.0	75.0
	外	6.0	15.7	13.8	12.3	30.9	22.5	25.0	11.1	40.1	48.0	13.6	1.2	3.7	78.0
	計	8.6	22.0	14.5	24.4	43.1	45.0	40.6	22.4	75.5	57.1	23.3	1.2	6.6	153.0
R5.3	入	4.4	8.1	1.1	6.3	9.9	26.6	11.5	11.3	30.6	14.4	10.3	0.0	2.0	70.0
	外	5.7	17.5	16.3	14.1	32.9	27.3	29.6	11.0	41.1	48.5	15.5	0.8	4.2	93.3
	計	10.1	25.6	17.4	20.5	42.8	53.9	41.1	22.2	71.7	62.9	25.8	0.8	6.3	163.3

附表 3-2 診療科別 1 日当たり患者数

(単位:人)

診療科		脳神経外科	皮膚科	泌尿器科	眼科	耳鼻咽喉科	産婦人科	放射線治療科	麻酔科	救急科	リハビリテーション科	矯正歯科	歯科	口腔外科	計
R2年度平均	入	31.8	1.8	7.7	3.8	6.1	22.9	0.0	0.0	4.8	0.0	0.0	1.0		261.6
	外計	12.0	33.0	32.1	21.0	26.0	40.8	12.0	4.9	12.1	3.0	2.4	23.3		510.9
R3年度平均	入	35.1	0.6	8.2	4.7	7.5	21.6	0.0	0.0	4.1	0.0	0.0	1.4		268.6
	外計	12.3	32.2	33.6	21.8	21.4	39.5	14.2	5.3	13.9	4.3	2.4	27.4		530.8
R4年度平均	入	33.6	0.8	8.4	5.9	7.7	23.4	0.0	0.0	4.8	0.7	0.0	1.4		290.8
	外計	12.4	31.0	34.8	23.8	21.4	40.1	13.3	5.9	15.1	4.9	2.4	26.9		554.2
構成比		5.5	3.8	5.1	3.5	3.4	7.5	1.6	0.7	2.4	0.7	0.3	3.3		100.0
R4.4	入	35.5	1.4	9.0	6.4	8.9	19.3	0.0	0.0	2.9	0.0	0.0	2.5		281.0
	外計	12.0	29.0	36.1	23.2	20.4	39.4	12.1	6.3	13.8	3.8	2.4	26.9		531.6
R4.5	入	29.5	0.5	10.0	4.5	6.4	21.8	0.0	0.0	4.7	0.0	0.0	1.3		273.7
	外計	11.3	30.0	34.1	22.6	19.8	38.7	13.5	5.8	15.0	5.5	1.6	25.7		518.1
R4.6	入	28.6	0.3	10.1	6.8	7.9	27.7	0.0	0.0	4.7	0.0	0.0	1.1		287.7
	外計	13.4	34.1	33.8	25.9	23.2	46.4	14.7	6.3	10.9	3.9	3.2	28.6		580.5
R4.7	入	28.8	0.3	9.1	7.5	7.7	26.2	0.0	0.0	4.4	0.0	0.0	0.8		277.8
	外計	10.9	29.8	34.1	22.4	20.2	41.6	8.0	4.9	18.6	2.9	2.1	25.3		527.9
R4.8	入	32.8	0.7	10.2	6.2	6.5	30.3	0.0	0.0	3.5	0.0	0.0	2.1		282.3
	外計	12.7	35.5	35.2	25.2	20.4	42.7	11.0	6.5	16.5	5.7	2.2	26.7		579.3
R4.9	入	35.5	1.2	8.2	5.1	8.9	27.0	0.0	0.0	3.8	0.0	0.0	0.8		273.4
	外計	13.2	32.2	37.0	24.6	18.7	44.9	13.8	5.5	14.5	3.9	2.5	28.5		569.4
R4.10	入	34.8	0.5	7.8	6.6	7.1	27.6	0.0	0.0	5.9	0.0	0.0	1.1		297.9
	外計	11.6	27.8	34.9	23.7	20.8	40.5	14.9	6.0	12.6	6.3	2.2	25.9		548.2
R4.11	入	35.0	0.7	7.6	5.2	8.3	19.0	0.0	0.0	4.8	0.0	0.0	2.0		307.1
	外計	12.4	32.5	34.4	23.0	21.4	41.9	17.0	6.0	12.6	4.7	2.1	25.9		572.9
R4.12	入	36.2	1.1	8.2	4.4	9.0	22.2	0.0	0.0	4.6	0.0	0.0	1.0		310.5
	外計	12.3	31.5	33.8	24.9	21.0	38.4	16.6	4.9	18.1	5.3	2.3	28.0		562.7
R5.1	入	44.6	0.8	7.5	4.7	7.9	19.3	0.0	0.0	6.2	0.1	0.0	1.2		308.5
	外計	11.3	26.0	33.5	18.9	20.8	32.9	10.0	6.3	16.5	5.3	2.3	24.2		496.1
R5.2	入	29.5	1.1	7.4	6.6	5.6	20.0	0.0	0.0	6.7	3.7	0.0	1.4		297.6
	外計	13.2	29.4	32.9	22.8	24.5	35.1	11.2	6.8	15.7	5.9	2.9	27.8		549.9
R5.3	入	32.5	1.4	5.7	7.3	8.2	19.9	0.0	0.0	5.1	4.8	0.0	1.2		292.5
	外計	15.1	34.7	37.9	28.5	25.8	38.1	16.8	5.9	16.5	5.1	2.7	29.4		614.3
		47.5	36.1	43.6	35.8	34.0	58.0	16.8	5.9	21.6	9.9	2.7	30.5		906.8

(注) 外来は暦日数で除したものである。

4 月別患者数（第8表参照）

令和4年度の1日平均患者数は、入院は9月を除き増加し、外来は7月、8月を除き増加した。

図表3 月別1日平均利用患者数

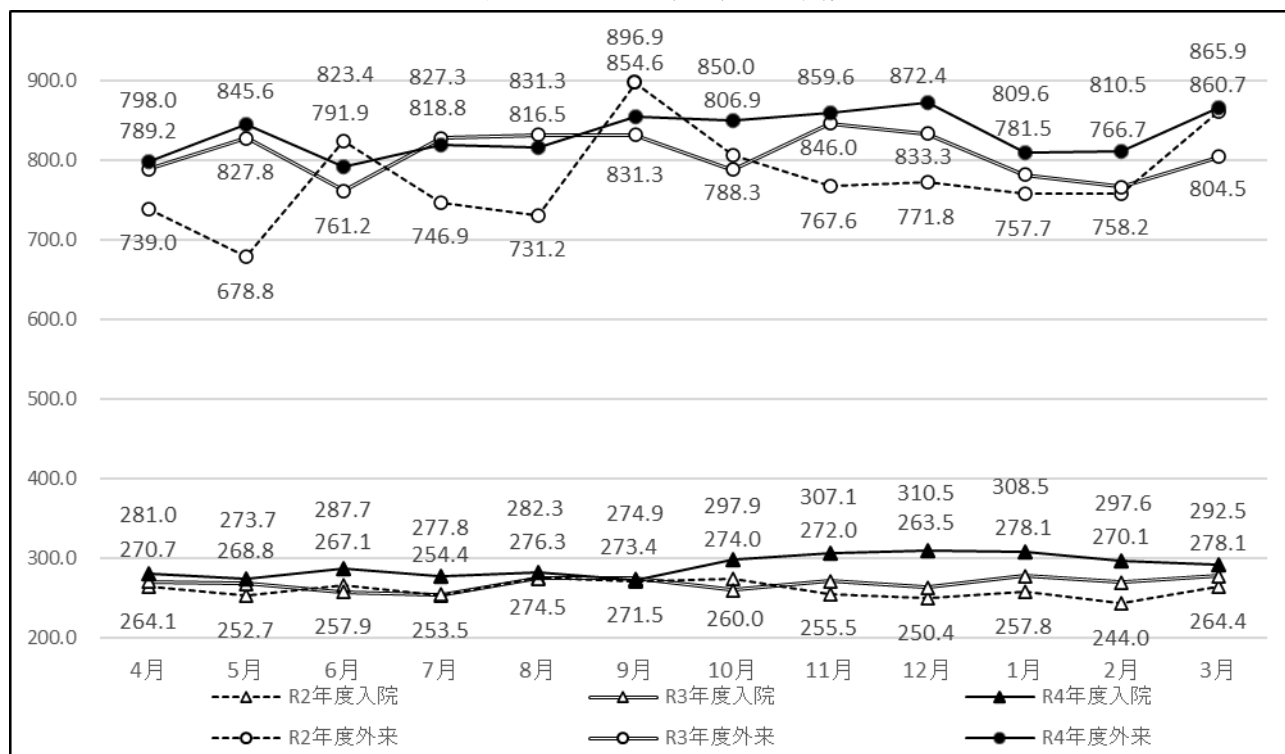

(注) 外来は診療日数で除したものである。

5 職員1人1日当たり患者数（第9表参照）

令和4年度の全職員1人1日当たり患者数は入院で0.3人、外来で1.0人となった。

附表4 職員1人1日当たり患者数

(単位:人)

区分 年月	全職員			(再掲) 医師		(再掲) 看護師	
	入院	外来	計	入院	外来	入院	外来
R2年度	0.3	1.0	1.3	2.9	8.5	0.6	1.6
R3年度	0.3	1.0	1.3	3.0	9.0	0.5	1.6
R4年度	0.3	1.0	1.3	2.9	8.4	0.6	1.6
R4.4	0.3	0.9	1.3	2.8	8.0	0.5	1.5
R4.5	0.3	1.0	1.3	2.8	8.5	0.5	1.6
R4.6	0.3	0.9	1.3	2.9	8.0	0.6	1.5
R4.7	0.3	1.0	1.3	2.8	8.2	0.5	1.6
R4.8	0.3	1.0	1.3	2.8	8.2	0.5	1.6
R4.9	0.3	1.0	1.3	2.8	8.6	0.5	1.7
R4.10	0.4	1.0	1.4	3.0	8.6	0.6	1.6
R4.11	0.4	1.0	1.4	3.1	8.7	0.6	1.7
R4.12	0.4	1.0	1.4	3.1	8.8	0.6	1.7
R5.1	0.4	1.0	1.3	3.1	8.2	0.6	1.6
R5.2	0.4	1.0	1.3	3.0	8.2	0.6	1.6
R5.3	0.3	1.0	1.4	2.9	8.7	0.6	1.7

(注) 外来は診療日数で除したものである。

附表 5-1 診療科医師 1 人 1 日当たり患者数

(単位:人)

診療科 年月		総合 診療科	循環器 内科	内分泌・ 代謝 内科	血液 内科	腎臓 内科	呼吸器・ 感染症 内科	消化器 内科	脳神経 内科	精神科	小児科	消化器 外科・ 一般外科	心 血 外	臓 管 科	呼吸器 外科	整形 外科
R2年度	入	2.0	0.8	0.4	4.5	4.7	6.8	3.4	2.8	7.3	1.1	2.0	0.2	1.7	5.6	
	外	3.3	11.4	11.4	8.0	14.3	10.7	7.9	4.6	12.5	6.9	4.2	1.9	3.5	12.3	
	計	5.4	12.3	11.8	12.5	19.0	17.5	11.3	7.4	19.8	7.9	6.2	2.1	5.2	17.9	
R3年度	入	1.4	1.1	0.7	5.2	3.6	7.6	3.1	3.4	6.1	1.1	2.0	0.1	1.9	6.3	
	外	3.8	9.9	11.9	8.7	13.2	10.0	8.0	4.6	12.4	6.9	4.2	1.9	4.0	14.0	
	計	5.2	11.0	12.6	13.8	16.9	17.6	11.0	8.1	18.5	8.1	6.2	2.0	5.9	20.2	
R4年度	入	1.1	1.7	0.3	4.0	2.2	7.9	2.6	3.3	8.0	1.7	2.0	0.1	1.6	6.6	
	外	2.6	6.4	9.7	7.6	10.4	10.1	7.6	4.7	15.1	8.2	3.5	1.7	2.4	12.9	
	計	3.6	8.1	10.0	11.6	12.6	17.9	10.2	8.0	23.1	9.9	5.5	1.8	3.9	19.5	
R4.4	入	1.2	0.6	0.1	5.1	2.3	8.1	3.0	2.9	5.2	1.2	1.9	0.4	2.2	6.9	
	外	2.5	5.3	9.3	7.7	10.2	9.8	7.6	4.6	14.4	6.3	3.8	1.3	2.2	12.9	
	計	3.7	5.8	9.4	12.8	12.5	17.9	10.6	7.5	19.6	7.5	5.7	1.7	4.4	19.8	
R4.5	入	1.8	1.0	0.4	4.7	2.5	8.2	2.4	2.7	5.8	1.3	1.8	0.0	2.1	6.5	
	外	2.8	5.9	10.5	7.7	10.4	9.2	7.6	4.5	15.6	7.8	3.4	1.9	2.2	13.1	
	計	4.6	6.9	10.8	12.4	12.9	17.5	10.1	7.3	21.4	9.1	5.3	1.9	4.3	19.6	
R4.6	入	1.5	2.4	0.3	3.9	2.0	5.3	3.1	3.1	7.6	1.7	2.8	0.0	1.2	6.4	
	外	2.1	5.8	10.0	7.5	9.4	9.5	6.7	4.2	14.0	7.1	3.3	2.0	2.3	13.5	
	計	3.6	8.1	10.3	11.3	11.3	14.8	9.8	7.2	21.6	8.7	6.1	2.0	3.5	19.9	
R4.7	入	1.3	1.3	0.8	3.4	2.1	6.1	2.6	3.9	8.1	1.4	1.9	0.0	1.5	6.2	
	外	2.8	5.9	9.0	8.2	10.6	9.9	7.4	4.5	14.6	8.0	3.5	2.1	1.7	12.9	
	計	4.1	7.2	9.8	11.6	12.6	16.0	10.0	8.4	22.7	9.5	5.4	2.1	3.2	19.0	
R4.8	入	1.1	1.4	0.1	2.8	2.3	9.2	2.3	3.8	7.5	1.9	1.6	0.0	1.4	5.4	
	外	3.3	6.4	10.2	7.1	10.6	9.4	7.5	4.2	15.2	8.3	3.2	1.4	1.9	12.6	
	計	4.4	7.8	10.3	9.9	12.8	18.6	9.7	8.0	22.7	10.2	4.8	1.4	3.2	18.0	
R4.9	入	0.6	1.0	0.2	4.4	1.4	7.3	2.4	3.0	8.3	1.8	1.9	0.0	1.4	5.4	
	外	2.8	6.6	10.3	8.0	10.6	10.6	8.0	5.0	15.1	8.0	3.7	1.7	2.2	13.2	
	計	3.4	7.6	10.6	12.4	11.9	17.9	10.5	8.1	23.4	9.8	5.6	1.7	3.6	18.6	
R4.10	入	0.9	1.6	0.2	4.4	2.1	8.0	1.8	4.0	9.1	2.1	2.0	0.0	1.2	6.3	
	外	2.2	7.4	9.6	7.4	10.3	10.9	8.4	5.0	15.5	8.6	3.7	1.9	2.4	12.7	
	計	3.1	9.0	9.8	11.8	12.5	18.9	10.2	9.1	24.7	10.7	5.8	1.9	3.6	19.0	
R4.11	入	0.6	2.3	0.4	3.8	1.7	9.7	2.4	2.1	9.3	2.0	2.4	0.3	1.3	7.8	
	外	3.1	6.5	10.2	6.4	10.6	11.2	8.1	5.3	16.5	9.1	4.2	1.8	2.8	12.7	
	計	3.6	8.8	10.5	10.2	12.3	21.0	10.5	7.4	25.7	11.1	6.5	2.1	4.1	20.5	
R4.12	入	1.2	2.5	0.3	4.4	2.3	9.8	2.8	2.8	9.1	1.8	2.3	0.0	2.2	6.5	
	外	2.9	6.6	10.8	7.7	11.1	10.7	8.4	5.2	15.1	8.5	3.6	2.1	3.1	13.0	
	計	4.0	9.1	11.1	12.2	13.4	20.5	11.2	8.0	24.2	10.3	5.9	2.1	5.3	19.5	
R5.1	入	0.9	2.5	0.3	4.0	2.4	8.4	3.2	3.9	9.1	1.5	1.8	0.4	1.8	6.4	
	外	2.4	6.4	8.3	7.2	10.9	9.1	7.6	4.8	14.8	8.3	3.5	1.4	2.4	12.3	
	計	3.3	9.0	8.6	11.2	13.3	17.5	10.8	8.7	23.9	9.8	5.3	1.8	4.3	18.6	
R5.2	入	0.6	1.8	0.3	5.0	2.8	6.4	2.9	3.4	9.1	1.2	1.6	0.0	1.4	8.0	
	外	2.1	6.5	8.4	7.5	10.2	9.5	6.8	4.9	15.2	9.6	3.2	1.8	2.6	12.2	
	計	2.7	8.3	8.7	12.5	13.0	15.9	9.6	8.3	24.3	10.8	4.8	1.8	4.0	20.2	
R5.3	入	1.0	2.3	0.5	2.6	2.2	7.6	2.1	3.4	7.9	2.0	1.7	0.0	1.0	7.4	
	外	1.9	6.9	9.5	8.2	10.4	11.0	7.7	4.6	14.9	9.3	3.5	1.2	2.8	14.0	
	計	2.9	9.2	10.0	10.9	12.6	18.6	9.8	8.0	22.8	11.2	5.2	1.2	3.8	21.4	

附表 5-2 診療科医師 1 人 1 日当たり患者数

(単位:人)

診療科 年月		脳神経 外科	皮膚科	泌尿 器科	眼科	耳鼻 咽喉科	産婦 人科	放射線 治療科	麻酔科	救急科	リハビリ テーション科	矯正 歯科	歯科 口腔 外科	計
R2年度	入	9.7	0.4	2.6	1.4	1.9	2.7	0.0	0.0	1.0	0.0	0.0	0.3	2.9
	外	5.6	12.0	16.3	11.4	12.4	7.4	16.3	1.8	3.8	0.0	9.1	11.8	8.5
	計	15.3	12.4	18.8	12.7	14.3	10.1	16.3	1.8	4.8	0.0	9.1	12.1	11.4
R3年度	入	11.0	0.2	2.7	2.2	1.9	2.6	0.0	0.0	1.1	0.0	0.0	0.7	3.0
	外	5.8	15.3	16.9	15.6	8.3	7.1	21.4	1.9	5.5	0.0	9.1	20.6	9.0
	計	16.8	15.5	19.6	17.9	10.3	9.6	21.4	1.9	6.5	0.0	9.1	21.3	12.0
R4年度	入	9.5	0.3	2.8	2.8	2.2	2.7	0.0	0.0	1.0	1.0	1.0	0.0	0.5
	外	5.3	16.4	17.4	17.0	9.3	6.8	20.0	2.0	4.8	10.4	10.4	8.9	16.2
	計	14.8	16.7	20.2	19.9	11.6	9.5	20.0	2.0	5.7	11.4	11.4	8.9	16.7
R4.4	入	10.0	0.5	3.0	3.0	2.6	2.2	0.0	0.0	0.6	0.0	0.0	1.0	2.8
	外	5.1	15.2	18.0	16.6	8.9	6.7	18.1	2.1	4.3	8.2	8.9	16.1	8.0
	計	15.1	15.7	21.0	19.6	11.4	8.9	18.1	2.1	4.9	8.2	8.9	17.1	10.9
R4.5	入	8.3	0.2	3.3	2.1	1.9	2.5	0.0	0.0	1.0	0.0	0.0	0.5	2.8
	外	5.2	17.2	18.5	17.5	9.4	7.2	21.9	2.1	5.1	12.8	6.6	16.8	8.5
	計	13.5	17.4	21.9	19.7	11.2	9.7	21.9	2.1	6.1	12.8	6.6	17.3	11.3
R4.6	入	8.1	0.1	3.4	3.3	2.3	3.1	0.0	0.0	1.0	0.0	0.0	0.5	2.9
	外	5.2	16.3	15.3	16.8	9.2	7.2	20.1	1.9	3.1	7.6	10.9	15.6	8.0
	計	13.3	16.4	18.7	20.1	11.5	10.3	20.1	1.9	4.1	7.6	10.9	16.1	10.9
R4.7	入	8.1	0.1	3.0	3.6	2.2	3.0	0.0	0.0	0.9	0.0	0.0	0.3	2.8
	外	4.8	16.2	17.6	16.5	9.1	7.3	12.4	1.7	6.0	6.4	8.3	15.7	8.2
	計	12.9	16.3	20.7	20.1	11.3	10.3	12.4	1.7	7.0	6.4	8.3	16.0	11.0
R4.8	入	9.3	0.2	3.4	2.9	1.9	3.4	0.0	0.0	0.7	0.0	0.0	0.8	2.8
	外	5.1	17.5	16.5	16.9	8.3	6.8	15.5	2.0	4.9	11.5	7.8	15.1	8.2
	計	14.3	17.8	19.9	19.9	10.2	10.3	15.5	2.0	5.6	11.5	7.8	15.9	11.1
R4.9	入	10.1	0.4	2.7	2.4	2.6	3.1	0.0	0.0	0.8	0.0	0.0	0.3	2.8
	外	5.6	16.9	18.5	17.5	8.1	7.6	20.8	1.8	4.5	8.4	9.4	17.1	8.6
	計	15.6	17.4	21.2	20.0	10.7	10.7	20.8	1.8	5.3	8.4	9.4	17.4	11.4
R4.10	入	9.9	0.2	2.6	3.1	2.1	3.1	0.0	0.0	1.2	0.0	0.0	0.4	3.0
	外	5.1	15.1	18.0	17.5	9.4	7.1	23.1	2.1	4.1	13.9	8.5	16.1	8.6
	計	14.9	15.3	20.6	20.7	11.4	10.3	23.1	2.1	5.3	13.9	8.5	16.5	11.6
R4.11	入	9.9	0.2	2.5	2.5	2.4	2.2	0.0	0.0	1.0	0.0	0.0	0.8	3.1
	外	5.3	17.1	17.2	16.4	9.3	7.1	25.6	2.0	4.0	10.1	7.8	15.5	8.7
	計	15.2	17.3	19.7	18.9	11.7	9.3	25.6	2.0	5.0	10.1	7.8	16.3	11.8
R4.12	入	10.2	0.4	2.7	2.1	2.6	2.5	0.0	0.0	1.0	0.0	0.0	0.4	3.1
	外	5.4	17.1	17.5	18.4	9.4	6.8	25.8	1.7	5.9	11.7	8.9	17.4	8.8
	計	15.6	17.5	20.2	20.5	12.1	9.3	25.8	1.7	6.8	11.7	8.9	17.8	11.9
R5.1	入	12.6	0.3	2.5	2.2	2.3	2.2	0.0	0.0	1.3	0.1	0.0	0.5	3.1
	外	5.2	14.9	18.2	14.7	9.8	6.1	16.3	2.3	5.6	12.4	9.5	15.8	8.2
	計	17.8	15.2	20.7	16.9	12.1	8.3	16.3	2.3	6.9	12.5	9.5	16.3	11.3
R5.2	入	8.4	0.4	2.5	3.1	1.6	2.3	0.0	0.0	1.4	5.3	0.0	0.6	3.0
	外	5.5	15.2	16.1	16.0	10.5	5.9	16.5	2.2	4.8	12.5	10.8	16.4	8.2
	計	13.9	15.6	18.6	19.1	12.1	8.1	16.5	2.2	6.2	17.7	10.8	17.0	11.2
R5.3	入	9.2	0.5	1.9	3.5	2.4	2.3	0.0	0.0	1.1	6.8	0.0	0.5	2.9
	外	6.0	17.1	17.8	19.2	10.5	6.1	23.6	1.9	4.8	10.3	9.7	16.5	8.7
	計	15.2	17.6	19.7	22.6	12.9	8.4	23.6	1.9	5.9	17.1	9.7	17.0	11.7

6 保険別患者数（第10表参照）

令和4年度の後期高齢者医療制度適用者の占める割合は、入院で1.2ポイント増加の38.4%、外来は1.1ポイント増加の24.5%となった。

附表6 保険区分患者構成比

(単位:%)

年月	区分	自費	国保	社保	後期高齢	労災	生保	感染	結核入院	精保29条	その他
R2年度	入院	3.5	28.6	27.7	37.3	1.6	1.2	0.8	0.0	0.0	0.1
	外来	1.8	27.0	41.8	23.9	1.0	0.5	0.0	0.0	0.4	3.6
R3年度	入院	2.9	27.2	26.9	37.2	1.3	1.7	2.3	0.0	0.3	0.2
	外来	1.9	27.7	41.9	23.4	1.0	0.6	0.0	0.0	0.4	3.1
R4年度	入院	2.7	26.3	26.6	38.4	1.4	2.2	2.1	0.0	0.3	0.0
	外来	1.8	26.9	41.8	24.5	0.9	0.6	0.0	0.0	0.4	3.1
R4.4	入院	3.1	27.6	23.8	39.9	2.2	1.0	2.4	0.0	0.1	0.0
	外来	2.1	28.6	39.5	25.0	1.0	0.5	0.0	0.0	0.4	3.0
R4.5	入院	2.4	25.2	24.7	38.6	2.2	1.9	4.4	0.0	0.5	0.0
	外来	1.6	27.6	41.6	24.1	1.0	0.7	0.0	0.0	0.4	3.1
R4.6	入院	2.7	28.8	22.9	39.7	1.3	2.0	2.6	0.0	0.0	0.0
	外来	1.9	27.2	41.6	23.9	1.2	0.5	0.0	0.0	0.3	3.4
R4.7	入院	2.6	27.1	26.7	39.6	0.8	1.9	1.3	0.0	0.0	0.0
	外来	1.8	27.1	42.7	23.5	1.0	0.5	0.0	0.0	0.3	3.1
R4.8	入院	3.0	24.9	28.7	37.1	0.9	1.9	3.4	0.0	0.1	0.0
	外来	1.6	26.6	43.1	23.6	0.9	0.5	0.0	0.0	0.4	3.1
R4.9	入院	2.8	28.3	27.4	36.3	1.6	1.5	1.9	0.0	0.2	0.0
	外来	2.0	26.2	42.0	24.6	0.8	0.7	0.0	0.0	0.4	3.4
R4.10	入院	3.3	28.2	26.9	35.6	1.2	2.7	1.5	0.0	0.5	0.0
	外来	1.8	26.6	40.9	25.7	0.8	0.7	0.0	0.0	0.3	3.1
R4.11	入院	1.9	26.1	28.5	37.5	1.3	2.8	1.0	0.0	0.9	0.0
	外来	1.4	27.1	41.1	25.2	0.7	0.8	0.0	0.0	0.4	3.3
R4.12	入院	2.2	25.7	28.4	38.7	1.1	2.7	0.7	0.0	0.3	0.2
	外来	1.8	26.9	41.5	24.6	0.9	0.7	0.0	0.0	0.4	3.1
R5.1	入院	3.0	24.3	25.2	41.5	1.8	2.1	1.9	0.0	0.0	0.2
	外来	1.9	26.1	42.1	24.7	0.9	0.7	0.0	0.0	0.5	3.1
R5.2	入院	2.9	24.9	28.1	37.1	1.3	3.0	2.7	0.0	0.0	0.0
	外来	2.1	26.1	42.2	24.9	0.9	0.6	0.0	0.0	0.3	3.0
R5.3	入院	2.2	24.4	28.2	39.0	1.2	2.4	1.9	0.0	0.5	0.0
	外来	1.5	27.1	42.5	24.4	0.8	0.8	0.0	0.0	0.4	2.5

7 後期高齢者医療制度による患者数（第 11 表参照）

令和 4 年度の後期高齢者医療制度に該当する患者は、入院延患者数で 4,331 人の増加、外来延患者数で 3,857 人の増加となった。

附表 7 後期高齢者医療制度適用患者数

(単位:人)

区分 年月	延患者数			1日平均患者数			全患者に占める 高齢患者の割合		
	入 院	外 来	計	入 院	外 来	計	入 院	外 来	計
R2年度	35,674	44,898	80,572	97.5	187.1	284.5	37.3	23.9	28.5
R3年度	37,309	45,695	83,004	102.2	188.8	291.0	38.1	23.4	28.3
R4年度	41,640	49,552	91,192	114.1	203.9	318.0	39.2	24.5	29.6
R4.4	3,449	3,986	7,435	115.0	199.3	314.3	40.9	25.0	30.5
R4.5	3,430	3,868	7,298	110.6	203.6	314.2	40.4	24.1	29.7
R4.6	3,513	4,158	7,671	117.1	189.0	306.1	40.7	23.9	29.4
R4.7	3,453	3,844	7,297	111.4	192.2	303.6	40.1	23.5	29.2
R4.8	3,358	4,246	7,604	108.3	193.0	301.3	38.4	23.6	28.5
R4.9	3,034	4,201	7,235	101.1	210.1	311.2	37.0	24.6	28.6
R4.10	3,341	4,376	7,717	107.8	218.8	326.6	36.2	25.7	29.4
R4.11	3,485	4,325	7,810	116.2	216.3	332.4	37.8	25.2	29.6
R4.12	3,747	4,284	8,031	120.9	214.2	335.1	38.9	24.6	29.7
R5.1	4,047	3,794	7,841	130.5	199.7	330.2	42.3	24.7	31.4
R5.2	3,175	3,830	7,005	113.4	201.6	315.0	38.1	24.9	29.5
R5.3	3,608	4,640	8,248	116.4	210.9	327.3	39.8	24.4	29.3

(注) 入院の1日平均患者数は暦日数、外来の1日平均患者数は診療日数による。

8 魚沼圏域住民利用状況（第13表参照）

令和4年度においては、魚沼圏域住民100人あたり入院で6.9人、外来で5.2人が魚沼基幹病院を利用していることになり、前年度に比べ入院は0.5人の増加、外来が0.1人の増加となった。

附表8 入院・外来患者数の人口対比

(単位:人)

年月	区分 魚沼圏域人口 (南魚沼市 魚沼市 十日町市 湯沢町 津南町)	入院				外来			
		繰越+新入院患者		延患者数		新患者数		延患者数	
		人数	対人口 100人	人数	対人口 100人	人数	対人口 100人	人数	対人口 100人
R2年度	155,910	9,129	5.9	95,523	61.3	7,613	4.9	187,598	120.3
R3年度	153,271	9,743	6.4	98,032	64.0	7,886	5.1	195,335	127.4
R4年度	150,838	10,445	6.9	106,149	70.4	7,788	5.2	202,350	134.2
R4.4	150,838	825	0.5	8,431	5.6	609	0.4	15,959	10.6
R4.5	150,838	827	0.5	8,486	5.6	677	0.4	16,067	10.7
R4.6	150,838	887	0.6	8,630	5.7	642	0.4	17,422	11.6
R4.7	150,838	883	0.6	8,611	5.7	699	0.5	16,375	10.9
R4.8	150,838	868	0.6	8,752	5.8	701	0.5	17,964	11.9
R4.9	150,838	797	0.5	8,202	5.4	651	0.4	17,091	11.3
R4.10	150,838	913	0.6	9,235	6.1	606	0.4	17,000	11.3
R4.11	150,838	911	0.6	9,212	6.1	632	0.4	17,192	11.4
R4.12	150,838	915	0.6	9,627	6.4	616	0.4	17,448	11.6
R5.1	150,838	852	0.6	9,562	6.3	667	0.4	15,383	10.2
R5.2	150,838	851	0.6	8,332	5.5	639	0.4	15,400	10.2
R5.3	150,838	916	0.6	9,069	6.0	649	0.4	19,049	12.6

(注) 魚沼圏域人口は、各年度10月1日現在(新潟県国勢調査人口より)。

9 病床利用状況

(1) 病床利用率（第2表参照）

病床利用率は許可病床対比で 64.1%、感染病床を除く病床数対比で 63.4%となった。また、稼働病床対比では 69.9%、感染病床を除く病床数対比で 69.2%であった。

附表9 病床利用率（許可病床対比）

区分 年月	許可病床数(床)						1日平均入院患者数(人)						病床利用率(%)					
	一般	療養	精神	小計	感染症	合計	一般	療養	精神	小計	感染症	合計	一般	療養	精神	小計	感染症	合計
R2年度	400.0	0.0	50.0	450.0	4.0	454.0	227.9	0.0	31.0	259.6	2.0	261.7	57.0	0.0	62.0	57.7	51.0	57.6
R3年度	400.0	0.0	50.0	450.0	4.0	454.0	234.5	0.0	27.0	262.3	6.3	268.6	58.6	0.0	54.0	58.3	158.0	59.2
R4年度	400.0	0.0	50.0	450.0	4.0	454.0	254.3	0.0	31.0	285.3	5.6	290.8	63.6	0.0	62.0	63.4	139.4	64.1
R4.4	400.0	0.0	50.0	450.0	4.0	454.0	253.5	0.0	20.0	273.5	7.5	281.0	63.4	0.0	40.0	60.8	188.3	61.9
R4.5	400.0	0.0	50.0	450.0	4.0	454.0	247.4	0.0	22.4	269.7	4.0	273.7	61.8	0.0	44.7	59.9	100.0	60.3
R4.6	400.0	0.0	50.0	450.0	4.0	454.0	256.5	0.0	29.4	285.9	1.7	287.7	64.1	0.0	58.8	63.5	43.3	63.4
R4.7	400.0	0.0	50.0	450.0	4.0	454.0	242.4	0.0	31.3	273.7	4.1	277.8	60.6	0.0	62.6	60.8	102.4	61.2
R4.8	400.0	0.0	50.0	450.0	4.0	454.0	240.3	0.0	29.0	269.4	13.0	282.3	60.1	0.0	58.1	59.9	324.2	62.2
R4.9	400.0	0.0	50.0	450.0	4.0	454.0	235.2	0.0	32.2	267.4	6.0	273.4	58.8	0.0	64.3	59.4	150.8	60.2
R4.10	400.0	0.0	50.0	450.0	4.0	454.0	259.8	0.0	35.4	295.2	2.7	297.9	65.0	0.0	70.8	65.6	67.7	65.6
R4.11	400.0	0.0	50.0	450.0	4.0	454.0	261.1	0.0	36.0	297.0	10.0	307.1	65.3	0.0	71.9	66.0	250.8	67.6
R4.12	400.0	0.0	50.0	450.0	4.0	454.0	266.2	0.0	35.4	301.6	9.0	310.5	66.6	0.0	70.7	67.0	224.2	68.4
R5.1	400.0	0.0	50.0	450.0	4.0	454.0	267.7	0.0	35.2	302.9	5.6	308.5	66.9	0.0	70.4	67.3	139.5	67.9
R5.2	400.0	0.0	50.0	450.0	4.0	454.0	260.4	0.0	35.3	295.8	1.8	297.6	65.1	0.0	70.6	65.7	45.5	65.5
R5.3	400.0	0.0	50.0	450.0	4.0	454.0	260.5	0.0	30.6	291.1	1.4	292.5	65.1	0.0	61.2	64.7	35.5	64.4

附表10 病床利用率（稼働病床対比）

区分 年月	稼働病床数(床)						1日平均入院患者数(人)						病床利用率(%)					
	一般	療養	精神	小計	感染症	合計	一般	療養	精神	小計	感染症	合計	一般	療養	精神	小計	感染症	合計
R2年度	311.1	0.0	50.0	361.1	4.0	365.1	227.9	0.0	31.0	259.6	2.0	261.7	73.3	0.0	62.0	71.9	51.0	71.7
R3年度	362.0	0.0	50.0	412.0	4.0	416.0	234.5	0.0	27.0	262.3	6.3	268.6	64.8	0.0	54.0	63.7	158.0	64.6
R4年度	362.0	0.0	50.0	412.0	4.0	416.0	254.3	0.0	31.0	285.3	5.6	290.8	70.2	0.0	62.0	69.2	139.4	69.9
R4.4	362.0	0.0	50.0	412.0	4.0	416.0	253.5	0.0	20.0	273.5	7.5	281.0	70.0	0.0	40.0	66.4	188.3	67.6
R4.5	362.0	0.0	50.0	412.0	4.0	416.0	247.4	0.0	22.4	269.7	4.0	273.7	68.3	0.0	44.7	65.5	100.0	65.8
R4.6	362.0	0.0	50.0	412.0	4.0	416.0	256.5	0.0	29.4	285.9	1.7	287.7	70.9	0.0	58.8	69.4	43.3	69.2
R4.7	362.0	0.0	50.0	412.0	4.0	416.0	242.4	0.0	31.3	273.7	4.1	277.8	66.9	0.0	62.6	66.4	102.4	66.8
R4.8	362.0	0.0	50.0	412.0	4.0	416.0	240.3	0.0	29.0	269.4	13.0	282.3	66.4	0.0	58.1	65.4	324.2	67.9
R4.9	362.0	0.0	50.0	412.0	4.0	416.0	235.2	0.0	32.2	267.4	6.0	273.4	65.0	0.0	64.3	64.9	150.8	65.7
R4.10	362.0	0.0	50.0	412.0	4.0	416.0	259.8	0.0	35.4	295.2	2.7	297.9	71.8	0.0	70.8	71.6	67.7	71.6
R4.11	362.0	0.0	50.0	412.0	4.0	416.0	261.1	0.0	36.0	297.0	10.0	307.1	72.1	0.0	71.9	72.1	250.8	73.8
R4.12	362.0	0.0	50.0	412.0	4.0	416.0	266.2	0.0	35.4	301.6	9.0	310.5	73.5	0.0	70.7	73.2	224.2	74.7
R5.1	362.0	0.0	50.0	412.0	4.0	416.0	267.7	0.0	35.2	302.9	5.6	308.5	73.9	0.0	70.4	73.5	139.5	74.1
R5.2	362.0	0.0	50.0	412.0	4.0	416.0	260.4	0.0	35.3	295.8	1.8	297.6	71.9	0.0	70.6	71.8	45.5	71.5
R5.3	362.0	0.0	50.0	412.0	4.0	416.0	260.5	0.0	30.6	291.1	1.4	292.5	72.0	0.0	61.2	70.7	35.5	70.3

(2) 平均在院日数（第2表参照）

令和4年度の平均在院日数は、13.6日となった。

(3) 病床回転数（第2表参照）

令和4年度の1床あたりの病床回転数は19.3回転で、前年度に比べ1.1回転増加した。

附表11 平均在院日数・病床回転数

(単位:日・回転)

区分 年月	平均在院日数	病床回転数
R2年度	13.9	19.5
R3年度	13.3	18.2
R4年度	13.6	19.3
R4.4	13.3	2.0
R4.5	13.6	2.0
R4.6	13.1	2.1
R4.7	13.0	2.1
R4.8	13.2	2.1
R4.9	14.1	1.9
R4.10	13.5	2.2
R4.11	13.8	2.2
R4.12	13.7	2.2
R5.1	14.8	2.0
R5.2	13.7	2.0
R5.3	13.0	2.2

(4) 差額病床利用状況（第12表参照）

令和4年度の稼働病床における差額病床利用率は55.0%となり、前年度より6.5ポイント増加した。

附表12 差額病床数及び利用患者数（1日当たり）

(単位:床・人・%)

区分 年月	特別S室		特別A室		特別B室		特別C室		計		差額病床 利用率 (%)
	病床数	患者数	病床数	患者数	病床数	患者数	病床数	患者数	病床数	患者数	
R2年度	5.0	0.7	6.0	5.6	2.2	0.5	46.2	24.6	59.4	31.4	52.9
R3年度	5.0	0.3	6.0	5.4	2.2	0.5	56.8	27.8	70.0	33.9	48.5
R4年度	5.0	0.7	6.0	5.6	3.0	0.5	56.0	31.7	70.0	38.5	55.0
R4.4	5.0	0.2	6.0	5.0	3.0	0.5	56.0	30.8	70.0	36.5	52.2
R4.5	5.0	0.5	6.0	4.6	3.0	0.2	56.0	29.9	70.0	35.2	50.3
R4.6	5.0	0.8	6.0	5.7	3.0	0.5	56.0	34.6	70.0	41.6	59.4
R4.7	5.0	0.8	6.0	6.7	3.0	0.4	56.0	30.6	70.0	38.5	55.1
R4.8	5.0	1.0	6.0	6.6	3.0	0.3	56.0	30.2	70.0	38.0	54.2
R4.9	5.0	0.6	6.0	5.7	3.0	0.6	56.0	31.6	70.0	38.6	55.1
R4.10	5.0	0.5	6.0	6.6	3.0	0.6	56.0	27.1	70.0	34.8	49.7
R4.11	5.0	1.4	6.0	5.1	3.0	0.8	56.0	29.3	70.0	36.6	52.3
R4.12	5.0	0.3	6.0	4.8	3.0	0.6	56.0	27.1	70.0	32.8	46.8
R5.1	5.0	1.0	6.0	5.2	3.0	0.3	56.0	28.3	70.0	34.8	49.7
R5.2	5.0	1.1	6.0	5.9	3.0	0.3	56.0	41.2	70.0	48.5	69.3
R5.3	5.0	0.8	6.0	4.7	3.0	0.5	56.0	40.8	70.0	46.7	66.7

10 年齢階層別退院患者数（第14表参照）

令和4年度の退院患者数は7,831人で、年齢階層別では0歳～19歳までが987人（12.6%）、20歳～39歳までが1,016人（13.0%）、40歳～59歳までが1,204人（15.4%）で、60歳以上が4,624人（59.0%）となっている。

附表13 年齢階層別退院患者数

（単位：人）

区分 年月	退院患者数												(再掲)妊娠・分娩および産じょくの合併症					
	0-5	6-12	13-15	16-19	20-29	30-39	40-49	50-59	60-69	70-79	80以上	計	0-15	16-19	20-29	30-39	40以上	計
R2年度	531	166	52	64	437	636	510	550	1,077	1,405	1,475	6,903	0	6	259	380	42	687
R3年度	620	165	51	85	352	608	535	607	1,119	1,616	1,619	7,377	0	5	186	341	43	575
R4年度	664	186	37	100	406	610	548	656	1,116	1,701	1,807	7,831	0	1	216	356	40	613
R4.4	46	17	1	3	41	47	38	59	104	132	152	640	0	0	22	25	1	48
R4.5	57	6	1	7	36	49	44	57	78	130	144	609	0	0	18	29	0	47
R4.6	65	8	3	6	41	46	38	48	90	157	147	649	0	0	33	27	2	62
R4.7	57	15	4	11	32	62	41	63	86	165	145	681	0	0	17	37	3	57
R4.8	55	21	4	11	36	67	43	54	84	131	151	657	0	0	21	45	2	68
R4.9	44	10	2	9	27	49	43	51	79	120	146	580	0	0	13	28	5	46
R4.10	58	16	0	3	25	61	60	59	110	138	144	674	0	0	18	42	6	66
R4.11	52	20	3	6	26	43	44	54	91	163	157	659	0	0	10	20	4	34
R4.12	52	20	5	12	35	45	54	60	118	161	177	739	0	0	18	24	2	44
R5.1	59	20	8	3	32	40	42	45	81	123	159	612	0	0	14	27	5	46
R5.2	57	7	2	9	31	47	56	59	93	119	122	602	0	0	15	24	5	44
R5.3	62	26	4	20	44	54	45	47	102	162	163	729	0	1	17	28	5	51

図表4 年齢階層別退院患者数

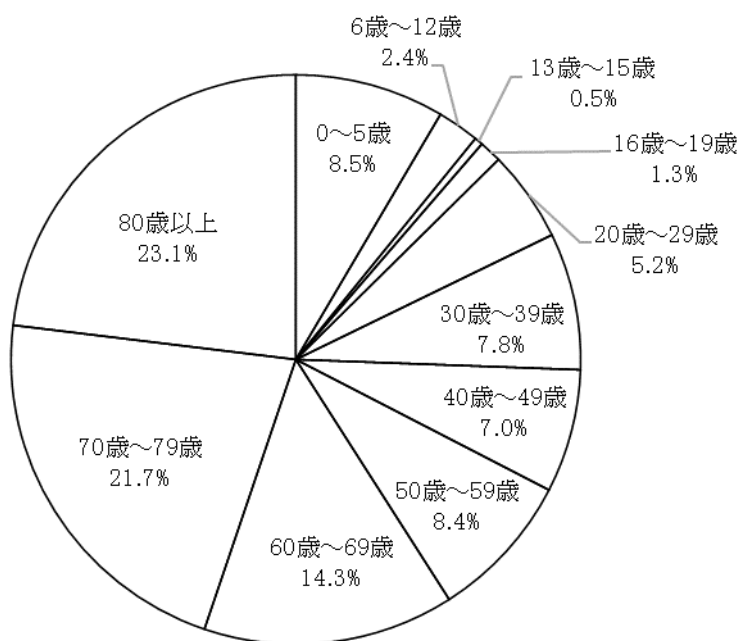

11 救急患者取扱数（第 15 表参照）

令和 4 年度の救急患者取扱数は 8,139 人で前年度よりも 415 人増加し、救命救急センター患者数は 3,864 人となり、前年度よりも 473 人増加した。

附表 14 救急患者取扱数（1 か月平均）

（単位：人・％）

区分 年月	来院方法別		勤務時間内・外別		入院・外来別		内科系・外科系別		原因別			
	救急車	その他	時間内	時間外	入院	外来	内科	外科	交通事故	分娩	交通事故以外の外傷	その他
R2年度	199.3	376.4	114.3	461.4	166.8	409.0	564.8	10.9	10.0	0.2	0.8	564.8
R3年度	221.7	422.0	121.3	522.4	185.2	458.5	633.6	10.1	9.3	0.3	0.5	633.6
R4年度	234.8	443.4	126.7	551.6	202.1	476.2	666.6	11.7	11.3	0.1	0.3	666.6
構成比	34.6	65.4	18.7	81.3	29.8	70.2	98.3	1.7	1.7	0.0	0.0	98.3
R4.4	207	394	114	487	163	438	587	14	14	0	0	587
R4.5	195	487	88	594	194	488	674	8	7	1	0	674
R4.6	222	313	111	424	194	341	527	8	8	0	0	527
R4.7	232	564	104	692	206	590	782	14	14	0	0	782
R4.8	250	460	128	582	198	512	701	9	9	0	0	701
R4.9	193	418	96	515	164	447	599	12	12	0	0	599
R4.10	242	395	115	522	221	416	611	26	24	0	2	611
R4.11	218	403	127	494	221	400	619	2	2	0	0	619
R4.12	302	523	209	616	244	581	802	23	23	0	0	802
R5.1	307	478	160	625	242	543	770	15	14	0	1	770
R5.2	229	423	148	504	193	459	646	6	6	0	0	646
R5.3	221	463	120	564	185	499	681	3	3	0	0	681

附表 15 救命救急センター患者数

（単位：人・日）

区分 年月	延患者数	1 日 平均					平均在院日数
		在院患者数	入 棟		退 棟		
			入院	転入	退院	転出	
R2年度	3,465	9.5	4.0	0.2	1.1	0.8	3.1
R3年度	3,391	9.3	4.1	0.1	1.1	0.9	3.0
R4年度	3,864	10.6	4.4	0.2	1.1	0.9	3.2
R4.4	258	8.6	3.6	0.2	0.8	0.6	3.4
R4.5	327	10.5	4.9	0.1	1.3	1.0	2.9
R4.6	333	11.1	4.9	0.3	1.0	1.2	3.0
R4.7	305	9.8	4.5	0.2	1.2	0.8	2.9
R4.8	282	9.1	3.7	0.1	1.1	0.6	3.3
R4.9	278	9.3	3.5	0.1	1.0	0.8	3.4
R4.10	338	10.9	5.0	0.2	1.4	0.8	3.0
R4.11	332	11.1	4.5	0.1	1.0	0.9	3.4
R4.12	371	12.0	5.1	0.1	1.2	0.9	3.3
R5.1	372	12.0	4.6	0.3	1.3	1.2	3.3
R5.2	334	11.9	4.8	0.2	1.1	1.1	3.3
R5.3	334	10.8	4.2	0.2	1.0	1.0	3.4

（注） 1 延患者数は在院＋退院＋転出の数値である。
2 平均在院日数：在院患者数 ÷ {(入院＋転入＋退院＋転出) ÷ 2}

第2 診療の状況

1 調剤の状況（第16・17表参照）

令和4年度の1日当たり剤数は424剤、1日当たり延剤数は2,505剤となり、前年度に比べ1日当たり延剤数は増加した。また患者1人1日当たりの剤数は0.50となり、前年度に比べ0.04剤増加した。

附表16 調剤の状況

(単位:剤)

区分 年月	1日当たり		患者1人1日当たり調剤件数		1剤当たり 延剤数
	剤数	延剤数	剤数	延剤数	
R2年度(平均)	352	2,149	0.45	2.77	6.10
R3年度(平均)	373	2,208	0.46	2.75	5.92
R4年度(平均)	424	2,505	0.50	2.96	5.91
R4.4	419	2,632	0.52	3.24	6.28
R4.5	403	2,267	0.51	2.86	5.63
R4.6	420	2,362	0.48	2.72	5.62
R4.7	394	2,270	0.49	2.82	5.76
R4.8	419	2,454	0.49	2.85	5.86
R4.9	384	2,277	0.45	2.70	5.94
R4.10	435	2,554	0.51	3.02	5.88
R4.11	458	2,764	0.52	3.14	6.04
R4.12	447	2,846	0.51	3.26	6.37
R5.1	438	2,571	0.54	3.19	5.87
R5.2	437	2,476	0.52	2.92	5.67
R5.3	435	2,583	0.48	2.85	5.94

附表17 処方箋料件数

(単位:件)

区分 年月	処方箋料	3種類以上の抗不安薬、 睡眠薬、抗うつ薬、抗精神 病薬の投薬	7種類以上の 内服薬の投薬
R2年度	86,317	504	2,640
R3年度	88,598	333	2,700
R4年度	92,541	307	2,825
R4.4	7,187	15	233
R4.5	7,279	20	222
R4.6	7,845	13	242
R4.7	7,401	27	221
R4.8	8,316	34	250
R4.9	7,788	24	217
R4.10	7,686	28	236
R4.11	7,881	32	230
R4.12	8,038	33	257
R5.1	7,190	23	222
R5.2	7,103	27	211
R5.3	8,827	31	284

2 注射剤・無菌製剤の状況（第18・19表参照）

令和4年度の注射せんは102,973枚、注射Rpは259,402件、注射本数は446,808本となった。また、無菌製剤調製件数は4,003件、調製本数は5,887本となった。

附表18 注射剤の状況

(単位:件・本)

区分 年月	注射せん (枚)	注射Rp (件)	注射本数 (本)
R2年度	93,191	229,966	399,728
R3年度	98,464	245,174	423,045
R4年度	102,973	259,402	446,808
R4.4	8,562	21,523	36,452
R4.5	8,233	20,924	36,781
R4.6	8,576	20,854	35,177
R4.7	8,543	21,078	35,904
R4.8	8,686	21,343	37,168
R4.9	7,945	20,053	35,192
R4.10	8,722	22,088	37,858
R4.11	8,639	21,605	36,838
R4.12	9,785	25,804	45,759
R5.1	9,647	25,498	44,081
R5.2	7,760	19,553	33,225
R5.3	7,875	19,079	32,373

附表19 無菌製剤の状況

(単位:件・本)

区分 年月	調製件数	調製本数
R2年度	4,265	6,391
R3年度	4,346	6,736
R4年度	4,003	5,887
R4.4	340	468
R4.5	319	452
R4.6	348	516
R4.7	303	451
R4.8	357	526
R4.9	319	459
R4.10	302	451
R4.11	325	480
R4.12	340	508
R5.1	355	530
R5.2	332	511
R5.3	363	535

(注) 調製件数は、1患者1件と算定。

3 病棟業務の状況（第20表参照）

令和4年度の薬剤管理指導の実指導実施率は45.0%となり、前年度と比べ2.1ポイント減少した。

附表20 指導件数・患者数

(単位:件・人・%)

区分 年月	実指導件数	実指導患者数 (A)	実入院患者数 (B)	実指導実施率 (A÷B)
R2年度	9,663	5,665	9,864	57.4
R3年度	7,626	4,901	10,411	47.1
R4年度	7,455	5,012	11,134	45.0
R4.4	621	380	874	43.5
R4.5	651	419	915	45.8
R4.6	661	432	949	45.5
R4.7	555	351	939	37.4
R4.8	625	435	921	47.2
R4.9	520	379	848	44.7
R4.10	652	439	964	45.5
R4.11	469	343	959	35.8
R4.12	493	337	967	34.9
R5.1	633	444	927	47.9
R5.2	776	514	913	56.3
R5.3	799	539	958	56.3

4 臨床検査の状況（第 21 表参照）

令和 4 年度の検査件数は、1, 230, 598 件となり、前年度に比べ 169, 497 件増加した。患者 100 人当たりの件数は 402.7 件で、前年度より 37.3 件の増加した。

附表 21 検査件数

(単位:件)

区分 年月	血液学的検査	尿検査	糞便検査	その他	計	患者100人 当たり件数
R2年度	99,317	68,640	403	920,206	1,088,566	388.4
R3年度	103,518	69,487	439	887,657	1,061,101	365.4
R4年度	113,971	76,968	408	1,039,251	1,230,598	402.7
R4.4	9,084	6,256	33	82,158	97,531	399.9
R4.5	9,031	6,908	38	82,174	98,151	399.8
R4.6	9,846	6,373	36	89,873	106,128	407.4
R4.7	9,496	6,628	33	86,204	102,361	409.7
R4.8	9,945	6,627	25	88,631	105,228	393.9
R4.9	9,694	6,495	40	86,625	102,854	406.7
R4.10	9,516	6,627	43	87,142	103,328	393.9
R4.11	9,278	6,185	23	85,990	101,476	384.3
R4.12	9,982	6,364	35	91,691	108,072	399.2
R5.1	9,811	6,259	37	87,524	103,631	415.4
R5.2	8,762	5,405	41	79,936	94,144	396.7
R5.3	9,526	6,841	24	91,303	107,694	383.0

令和 4 年度の院外引受検査件数は 1, 819 件、院外依頼検査件数は 13, 543 件となった。

附表 22 受託等検査件数

(単位:件)

区分 年月	院外引受	院外依頼
R2年度	1,816	12,755
R3年度	1,636	12,523
R4年度	1,819	13,543
R4.4	138	1,013
R4.5	117	1,043
R4.6	157	1,245
R4.7	178	1,139
R4.8	128	1,144
R4.9	173	1,174
R4.10	169	1,120
R4.11	160	1,143
R4.12	174	1,121
R5.1	178	1,106
R5.2	120	1,054
R5.3	127	1,241

5 放射線利用の状況（第 22 表参照）

令和 4 年度の 100 人当たり放射線診断人数は 20.5 人となり、前年度より 0.6 人増加した。

附表 23 放射線診断人数

(単位:人)

区分 年月	X線撮影	CT	MRI	その他	計	100人当たり 放射線診断人数
R2年度	25,099	12,760	4,947	11,641	54,447	19.2
R3年度	26,899	14,048	5,068	12,267	58,282	19.9
R4年度	29,669	14,568	5,209	13,922	63,368	20.5
R4.4	2,492	1,206	413	1,149	5,260	21.6
R4.5	2,318	1,178	406	1,047	4,949	20.2
R4.6	2,527	1,225	471	1,144	5,367	20.6
R4.7	2,346	1,178	433	1,022	4,979	19.9
R4.8	2,441	1,201	474	1,136	5,252	19.7
R4.9	2,396	1,194	411	1,072	5,073	20.1
R4.10	2,400	1,249	447	1,166	5,262	20.1
R4.11	2,540	1,257	420	1,187	5,404	20.5
R4.12	2,499	1,305	435	1,270	5,509	20.3
R5.1	2,424	1,261	409	1,344	5,438	21.8
R5.2	2,381	1,174	404	1,170	5,129	21.6
R5.3	2,905	1,140	486	1,215	5,746	20.4

6 手術・分娩の状況（第 23 表参照）

令和 4 年度の手術件数は 9,933 件となり、前年度に比べ 567 件増加した。また、分娩件数は 527 件となり、前年度に比べ 29 件増加した。

附表 24 手術件数

(単位:件)

区分 年月	手術件数
R2年度	9,020
R3年度	9,366
R4年度	9,933
R4.4	832
R4.5	826
R4.6	920
R4.7	785
R4.8	849
R4.9	762
R4.10	821
R4.11	824
R4.12	826
R5.1	822
R5.2	772
R5.3	894

附表 25 分娩件数

(単位:件)

区分 年月	分娩件数
R2年度	584
R3年度	498
R4年度	527
R4.4	42
R4.5	41
R4.6	51
R4.7	44
R4.8	59
R4.9	51
R4.10	50
R4.11	26
R4.12	41
R5.1	44
R5.2	41
R5.3	37

7 リハビリテーションの状況（第 24 表参照）

令和 4 年度のリハビリテーション部門で実施した件数は 158,636 件となり、患者 100 人当たり件数は、リハビリテーション部門以外で実施した件数を含め、51.5 件となり前年度に比べ 1.3 件減少した。

附表 26 リハビリテーション件数

(単位:件)

区分 年月	リハビリテーション件数	患者100人当たり件数
R2年度	151,122	53.8
R3年度	154,934	52.8
R4年度	158,636	51.5
R4.4	13,849	56.9
R4.5	12,531	51.2
R4.6	14,512	55.8
R4.7	12,969	52.0
R4.8	13,630	51.2
R4.9	12,264	48.5
R4.10	12,684	48.4
R4.11	13,003	49.3
R4.12	12,905	47.8
R5.1	12,759	51.3
R5.2	12,911	54.5
R5.3	14,619	52.0

(注) 「リハビリテーション件数」はリハビリテーション部門で実施した件数のみを計上し、
「患者100人当たり件数」はリハビリテーション以外の部門で実施した件数も含めて計上した。

8 精神科作業療法の状況（第 25 表参照）

精神科作業療法は、手工芸、木工、ADL（日常生活動作訓練）、レクリエーション・スポーツなど幅広い区分が実施された。

附表 27 作業療法件数

(単位:件)

区分 年月	手工 芸	木 工	印 刷	A D L	院 外 活 動	レ ク リ エ ー シ ョ ン ・ ス ポ ー ツ	そ の 他	計	患 者 1 0 0 人 当 た り 件 数
R2年度	2,287	9	0	3	1	516	161	2,977	26.2
R3年度	1,492	13	19	4	2	335	186	2,051	20.7
R4年度	1,930	11	0	6	4	474	202	2,627	23.2
R4.4	142	0	0	0	1	34	5	182	30.3
R4.5	109	0	0	0	0	42	5	156	22.5
R4.6	231	1	0	1	1	44	5	283	32.1
R4.7	216	0	0	0	0	50	12	278	28.6
R4.8	168	1	0	0	0	50	5	224	24.9
R4.9	118	3	0	1	0	41	17	180	18.7
R4.10	123	0	0	0	0	41	34	198	18.0
R4.11	113	3	0	0	0	17	29	162	15.0
R4.12	137	3	0	0	0	27	22	189	17.2
R5.1	197	0	0	0	1	43	8	249	22.8
R5.2	191	0	0	4	0	43	32	270	27.3
R5.3	185	0	0	0	1	42	28	256	27.0

9 食事の状況（第 26・27 表参照）

令和 4 年度の 1 日当たり平均食数は、715.3 食となり、前年度に比べ 52.7 食増加した。

附表 28 1 日当たり平均食数

(単位:食・%)

区分 年月	1 日 当 たり 平 均 食 数			
	患者食	喫食率 (%)	その他	計
R2年度	640.0	81.7	8.0	648.0
R3年度	654.8	81.3	7.8	662.6
R4年度	707.5	81.1	7.9	715.3
R4.4	674.0	79.9	7.6	681.7
R4.5	675.6	82.3	7.7	683.3
R4.6	694.4	80.5	7.4	701.8
R4.7	673.6	80.8	8.0	681.6
R4.8	681.0	80.4	8.0	689.0
R4.9	660.7	80.6	7.8	668.5
R4.10	722.2	80.8	7.8	729.9
R4.11	743.3	80.7	8.4	751.8
R4.12	756.2	81.2	7.9	764.1
R5.1	751.9	81.3	7.7	759.6
R5.2	728.2	81.6	8.0	736.1
R5.3	728.6	83.0	8.0	736.7

図表 5 食種別構成比 (%)

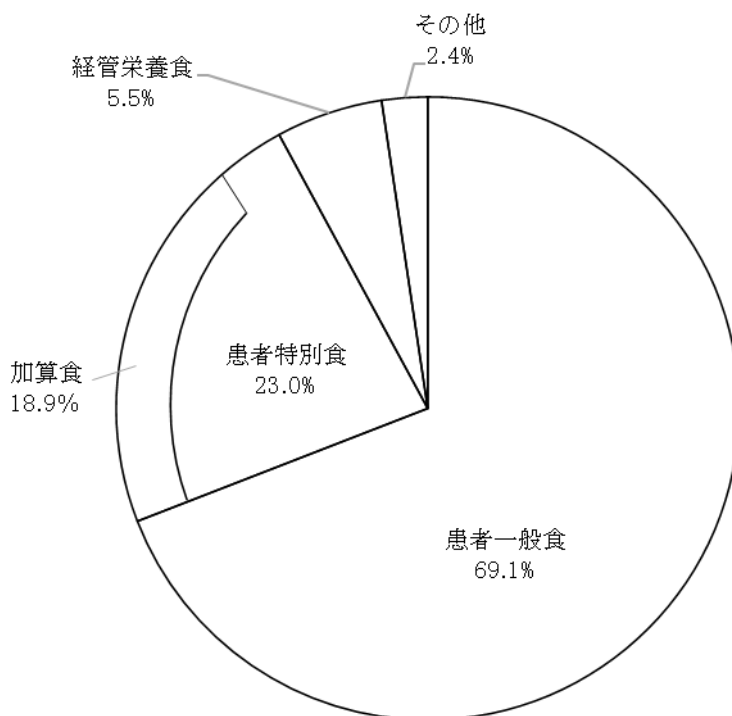

10 医療材料の使用状況（第 28・29 表参照）

令和 4 年度の患者 1 人 1 日当たりの医療材料使用額は 9,526.4 円となり、前年度に比べ 162.8 円増加した。

附表 29 患者 1 人 1 日当たり医療材料使用額

(単位:千円・%)

年月	区分	医薬品費				診療材料費	合計	医療消耗器具備品費
		投薬	注射	その他	計			
R2年度	金額	662.4	3,740.8	1,198.5	5,601.7	3,544.3	9,146.0	64.3
	構成比	7.2	40.9	13.1	61.2	38.8	100.0	-
R3年度	金額	625.6	4,076.5	1,222.0	5,924.1	3,439.5	9,363.6	74.0
	構成比	6.7	43.5	13.1	63.3	36.7	100.0	-
R4年度	金額	741.6	3,938.4	1,233.2	5,913.2	3,613.2	9,526.4	99.4
	構成比	7.8	41.3	12.9	62.1	37.9	100.0	-
R4.4	金額	570.3	3,927.3	1,236.9	5,734.5	4,180.7	9,915.2	54.8
	構成比	5.8	39.6	12.5	57.8	42.2	100.0	-
R4.5	金額	588.7	4,130.9	1,209.9	5,929.5	3,131.9	9,061.4	28.1
	構成比	6.5	45.6	13.4	65.4	34.6	100.0	-
R4.6	金額	791.2	4,267.7	1,120.6	6,179.5	3,703.0	9,882.5	44.1
	構成比	8.0	43.2	11.3	62.5	37.5	100.0	-
R4.7	金額	724.9	4,075.6	1,170.8	5,971.3	3,599.3	9,570.6	99.2
	構成比	7.6	42.6	12.2	62.4	37.6	100.0	-
R4.8	金額	691.6	4,783.4	1,162.6	6,637.7	3,968.3	10,606.0	53.8
	構成比	6.5	45.1	11.0	62.6	37.4	100.0	-
R4.9	金額	687.5	3,353.2	1,232.4	5,273.2	2,649.9	7,923.1	24.4
	構成比	8.7	42.3	15.6	66.6	33.4	100.0	-
R4.10	金額	686.4	3,973.6	1,289.0	5,949.0	3,785.2	9,734.2	41.8
	構成比	7.1	40.8	13.2	61.1	38.9	100.0	-
R4.11	金額	834.2	3,627.7	1,092.4	5,554.4	3,523.7	9,078.1	60.0
	構成比	9.2	40.0	12.0	61.2	38.8	100.0	-
R4.12	金額	917.7	3,599.9	1,234.5	5,752.1	4,063.5	9,815.6	33.5
	構成比	9.3	36.7	12.6	58.6	41.4	100.0	-
R5.1	金額	900.5	4,449.1	1,399.5	6,749.0	3,763.3	10,512.3	34.4
	構成比	8.6	42.3	13.3	64.2	35.8	100.0	-
R5.2	金額	700.5	3,410.0	1,444.2	5,554.6	4,169.2	9,723.8	212.4
	構成比	7.2	35.1	14.9	57.1	42.9	100.0	-
R5.3	金額	777.2	3,654.1	1,231.4	5,662.6	2,887.3	8,549.9	478.9
	構成比	9.1	42.7	14.4	66.2	33.8	100.0	-

図表 6 患者 1 人 1 日当たり医療材料使用額

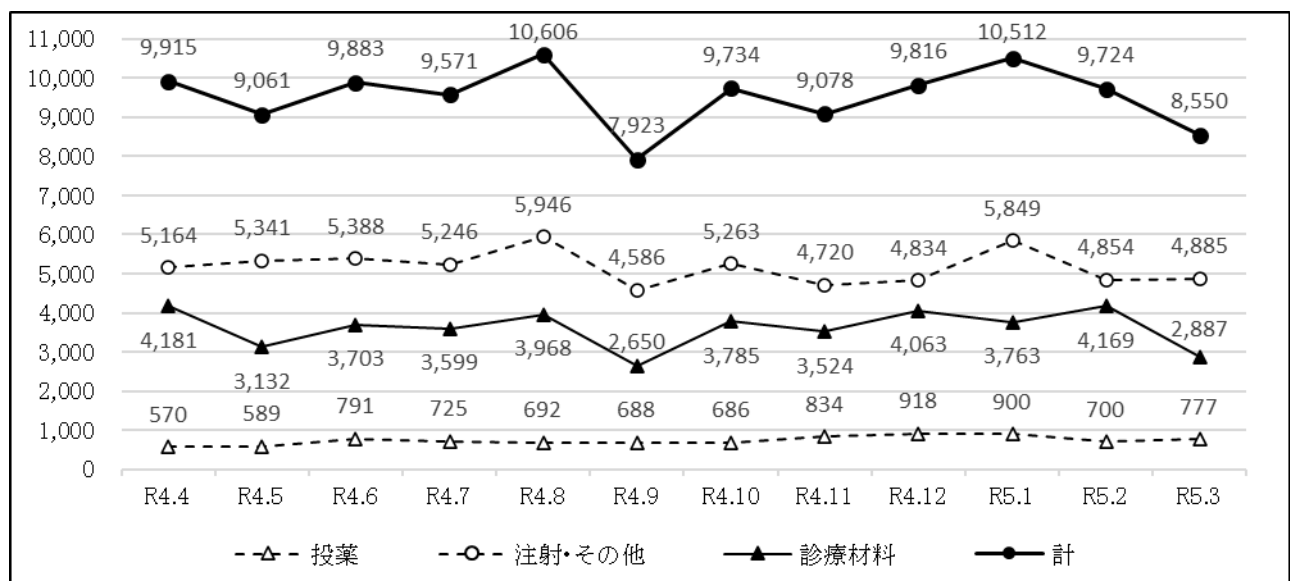

附表 30 医療材料対病院事業収益比率

(単位:千円・%)

区分 年月	病院事業収益	投薬薬品費	注射薬品費	その他薬品費	医薬品費計	診療材料費	医療材料費計
		対病院事業 収益比率	対病院事業 収益比率	対病院事業 収益比率	対病院事業 収益比率	対病院事業 収益比率	対病院事業 収益比率
R2年度	8,764,536	187,536 2.1	1,059,087 12.1	339,324 3.9	1,585,947 18.1	1,003,479 11.4	2,589,426 29.5
R3年度	9,366,524	183,537 2.0	1,195,920 12.8	358,491 3.8	1,737,948 18.6	1,009,024 10.8	2,746,972 29.3
R4年度	10,291,915	228,774 2.2	1,214,990 11.8	380,447 3.7	1,824,211 17.7	1,114,675 10.8	2,938,886 28.6
R4.4	717,540	13,909 1.9	95,788 13.3	30,168 4.2	139,865 19.5	101,966 14.2	241,831 33.7
R4.5	755,795	14,455 1.9	101,427 13.4	29,705 3.9	145,587 19.3	76,897 10.2	222,484 29.4
R4.6	848,255	20,613 2.4	111,182 13.1	29,194 3.4	160,989 19.0	96,470 11.4	257,459 30.4
R4.7	806,570	18,112 2.2	101,833 12.6	29,254 3.6	149,198 18.5	89,932 11.1	239,130 29.6
R4.8	844,846	18,478 2.2	127,794 15.1	31,060 3.7	177,332 21.0	106,018 12.5	283,350 33.5
R4.9	738,534	17,390 2.4	84,813 11.5	31,171 4.2	133,374 18.1	67,024 9.1	200,398 27.1
R4.10	901,517	18,007 2.0	104,247 11.6	33,818 3.8	156,071 17.3	99,305 11.0	255,376 28.3
R4.11	877,530	22,028 2.5	95,785 10.9	28,844 3.3	146,657 16.7	93,040 10.6	239,698 27.3
R4.12	867,842	24,846 2.9	97,468 11.2	33,425 3.9	155,739 17.9	110,018 12.7	265,758 30.6
R5.1	959,622	22,462 2.3	110,982 11.6	34,910 3.6	168,354 17.5	93,875 9.8	262,229 27.3
R5.2	874,804	16,624 1.9	80,926 9.3	34,273 3.9	131,823 15.1	98,943 11.3	230,766 26.4
R5.3	1,099,060	21,852 2.0	102,745 9.3	34,624 3.2	159,221 14.5	81,185 7.4	240,406 21.9

11 給付点数

(1) 診療行為別入院外来別患者1人1日当たり給付点数（第30・31表参照）

令和4年度の1人1日当たりの給付点数は、入院では6,511.9点となり、前年度に比べ345.9点増加した。また、外来では1,711.6点となり、前年度に比べ26.3点減少した。

附表 31-1 診療行為別入院患者1人1日当たり給付点数

(単位:点)

診療行為別 区分	診 断 料			治 療 料					そ の 他	小 計	入 院 料		合 計
	診 察 料	検 査 料	診 レ ン 断 ト ゲ ン 料	投 薬 料	注 射 料	理 学 診 療 料	療 精 神 科 専 門 料	手 術 処 置 料			食 事 療 養 費	そ の 他 の 入 院 費	
R2年度	8.3	43.1	13.3	35.5	168.9	177.0	14.2	1,632.6	63.6	2,156.4	168.0	3,725.0	6,049.4
R3年度	9.2	72.7	12.1	33.2	156.2	185.3	14.0	1,538.2	72.3	2,093.2	165.6	3,907.2	6,166.0
R4年度	9.7	76.4	12.7	38.5	207.1	193.7	15.8	1,563.3	72.8	2,189.9	165.5	4,156.4	6,511.9
R4.4	7.5	73.8	14.8	26.3	193.4	224.0	13.4	1,641.8	70.1	2,265.2	163.2	4,015.7	6,444.1
R4.5	10.7	76.3	11.4	23.9	196.0	198.4	13.3	1,537.1	74.6	2,141.7	167.5	3,952.0	6,261.2
R4.6	8.5	73.7	12.2	45.8	122.3	224.8	18.1	1,715.5	77.3	2,298.2	163.9	4,130.8	6,592.9
R4.7	10.6	72.8	12.3	47.3	188.6	193.1	17.9	1,452.6	75.6	2,070.7	165.0	4,010.2	6,245.9
R4.8	11.2	86.4	16.2	43.9	257.8	202.6	15.4	1,696.7	74.3	2,404.6	166.2	4,305.0	6,875.7
R4.9	8.5	83.5	16.7	29.0	302.0	188.1	15.4	1,548.4	63.4	2,255.0	165.8	4,071.5	6,492.2
R4.10	9.4	67.2	7.2	38.2	226.0	180.3	14.5	1,627.1	76.6	2,246.5	166.0	4,227.5	6,640.0
R4.11	10.4	86.8	13.2	36.7	241.7	185.1	14.8	1,474.8	66.7	2,130.4	165.1	4,352.3	6,647.8
R4.12	10.1	74.8	12.4	49.7	254.9	173.4	15.0	1,302.3	62.1	1,954.8	164.6	4,280.1	6,399.4
R5.1	11.1	73.3	13.7	62.0	230.8	180.8	14.9	1,503.1	65.2	2,155.0	165.4	4,162.6	6,482.9
R5.2	10.4	73.7	8.8	25.2	155.2	188.1	18.8	1,776.8	94.2	2,351.2	165.3	4,205.3	6,721.8
R5.3	7.8	74.5	13.5	29.4	111.7	190.6	18.6	1,529.2	75.2	2,050.7	168.1	4,121.3	6,340.1

附表 31-2 診療行為別外来患者 1 人 1 日当たり給付点数

(単位:点)

診療行為別 区分	診 断 料			治 療 料					そ の 他	小 計	入 院 料		合 計
	診 察 料	検 査 料	診 断 料 レ ン ト ゲ ン	投 薬 料	注 射 料	理 学 診 療 料	療 法 精 神 科 専 門	手 術 処 置 料			食 事 療 養 費	そ の 他 の 入 院 費	
R2年度	196.6	272.7	172.9	48.5	506.1	17.9	25.3	196.1	233.1	1,669.0	-	-	1,669.0
R3年度	205.3	285.6	175.3	47.2	564.0	17.4	25.5	182.4	235.1	1,737.9	-	-	1,737.9
R4年度	215.2	297.0	178.0	60.7	492.0	20.8	25.9	184.8	237.1	1,711.6	-	-	1,711.6
R4.4	212.2	294.6	182.7	44.5	490.4	18.5	25.7	179.7	221.7	1,669.9	-	-	1,669.9
R4.5	216.8	293.9	181.3	47.3	477.5	19.7	26.4	191.6	230.1	1,684.6	-	-	1,684.6
R4.6	200.3	290.1	175.4	55.4	566.1	21.8	25.6	187.4	231.2	1,753.2	-	-	1,753.2
R4.7	219.6	306.8	177.6	57.5	527.3	20.2	26.3	170.4	215.5	1,721.3	-	-	1,721.3
R4.8	216.7	295.2	172.7	52.6	526.9	19.3	26.6	194.8	219.3	1,724.1	-	-	1,724.1
R4.9	218.3	304.7	174.2	65.3	455.4	20.1	25.5	170.6	235.2	1,669.3	-	-	1,669.3
R4.10	204.6	294.8	181.2	54.6	427.2	19.4	25.9	169.1	244.5	1,621.3	-	-	1,621.3
R4.11	201.9	296.6	171.2	59.8	436.9	17.4	27.4	178.3	255.4	1,645.0	-	-	1,645.0
R4.12	226.6	294.2	169.4	72.7	437.0	17.8	24.5	183.1	271.5	1,696.7	-	-	1,696.7
R5.1	224.9	308.7	191.1	78.4	558.0	18.2	26.4	227.8	257.3	1,890.8	-	-	1,890.8
R5.2	229.6	297.5	185.8	68.1	455.2	28.5	26.5	197.2	238.2	1,726.7	-	-	1,726.7
R5.3	213.9	289.5	177.2	71.2	542.2	28.5	24.0	172.9	227.0	1,746.3	-	-	1,746.3

附表 32-1 診療行為別点数入院患者構成比

(単位:%)

診療行為別 区分	診 断 料			治 療 料					そ の 他	小 計	入 院 料		合 計
	診 察 料	検 査 料	診 断 料 レ ン ト ゲ ン	投 薬 料	注 射 料	理 学 診 療 料	療 法 精 神 科 専 門	手 術 処 置 料			食 事 療 養 費	そ の 他 の 入 院 費	
R2年度	0.1	0.7	0.2	0.6	2.8	2.9	0.2	27.0	1.1	35.6	2.8	61.6	100.0
R3年度	0.1	1.2	0.2	0.5	2.5	3.0	0.2	24.9	1.2	33.9	2.7	63.4	100.0
R4年度	0.1	1.2	0.2	0.6	3.2	3.0	0.2	24.0	1.1	33.6	2.5	63.8	100.0
R4.4	0.1	1.1	0.2	0.4	3.0	3.5	0.2	25.5	1.1	35.2	2.5	62.3	100.0
R4.5	0.2	1.2	0.2	0.4	3.1	3.2	0.2	24.5	1.2	34.2	2.7	63.1	100.0
R4.6	0.1	1.1	0.2	0.7	1.9	3.4	0.3	26.0	1.2	34.9	2.5	62.7	100.0
R4.7	0.2	1.2	0.2	0.8	3.0	3.1	0.3	23.3	1.2	33.2	2.6	64.2	100.0
R4.8	0.2	1.3	0.2	0.6	3.8	2.9	0.2	24.7	1.1	35.0	2.4	62.6	100.0
R4.9	0.1	1.3	0.3	0.4	4.7	2.9	0.2	23.8	1.0	34.7	2.6	62.7	100.0
R4.10	0.1	1.0	0.1	0.6	3.4	2.7	0.2	24.5	1.2	33.8	2.5	63.7	100.0
R4.11	0.2	1.3	0.2	0.6	3.6	2.8	0.2	22.2	1.0	32.0	2.5	65.5	100.0
R4.12	0.2	1.2	0.2	0.8	4.0	2.7	0.2	20.4	1.0	30.5	2.6	66.9	100.0
R5.1	0.2	1.1	0.2	1.0	3.6	2.8	0.2	23.2	1.0	33.2	2.6	64.2	100.0
R5.2	0.2	1.1	0.1	0.4	2.3	2.8	0.3	26.4	1.4	35.0	2.5	62.6	100.0
R5.3	0.1	1.2	0.2	0.5	1.8	3.0	0.3	24.1	1.2	32.3	2.7	65.0	100.0

附表 32-2 診療行為別点数外来患者構成比

(単位:%)

診療行為別 区分	診 断 料			治 療 料					そ の 他	小 計	入 院 料		合 計
	診 察 料	検 査 料	診 断 料 レント ゲン	投 薬 料	注 射 料	理 学 診 療 料	精 神 科 専 門 療 法 料	手 術 処 置 料			食 事 療 養 費	そ の 他 の 入 院 費	
R2年度	11.8	16.3	10.4	2.9	30.3	1.1	1.5	11.7	14.0	100.0	-	-	100.0
R3年度	11.8	16.4	10.1	2.7	32.5	1.0	1.5	10.5	13.5	100.0	-	-	100.0
R4年度	12.6	17.4	10.4	3.5	28.7	1.2	1.5	10.8	13.9	100.0	-	-	100.0
R4.4	12.7	17.6	10.9	2.7	29.4	1.1	1.5	10.8	13.3	100.0	-	-	100.0
R4.5	12.9	17.4	10.8	2.8	28.3	1.2	1.6	11.4	13.7	100.0	-	-	100.0
R4.6	11.4	16.5	10.0	3.2	32.3	1.2	1.5	10.7	13.2	100.0	-	-	100.0
R4.7	12.8	17.8	10.3	3.3	30.6	1.2	1.5	9.9	12.5	100.0	-	-	100.0
R4.8	12.6	17.1	10.0	3.0	30.6	1.1	1.5	11.3	12.7	100.0	-	-	100.0
R4.9	13.1	18.3	10.4	3.9	27.3	1.2	1.5	10.2	14.1	100.0	-	-	100.0
R4.10	12.6	18.2	11.2	3.4	26.3	1.2	1.6	10.4	15.1	100.0	-	-	100.0
R4.11	12.3	18.0	10.4	3.6	26.6	1.1	1.7	10.8	15.5	100.0	-	-	100.0
R4.12	13.4	17.3	10.0	4.3	25.8	1.0	1.4	10.8	16.0	100.0	-	-	100.0
R5.1	11.9	16.3	10.1	4.1	29.5	1.0	1.4	12.0	13.6	100.0	-	-	100.0
R5.2	13.3	17.2	10.8	3.9	26.4	1.7	1.5	11.4	13.8	100.0	-	-	100.0
R5.3	12.2	16.6	10.1	4.1	31.0	1.6	1.4	9.9	13.0	100.0	-	-	100.0

図表 7 診療行為別給付点数構成比

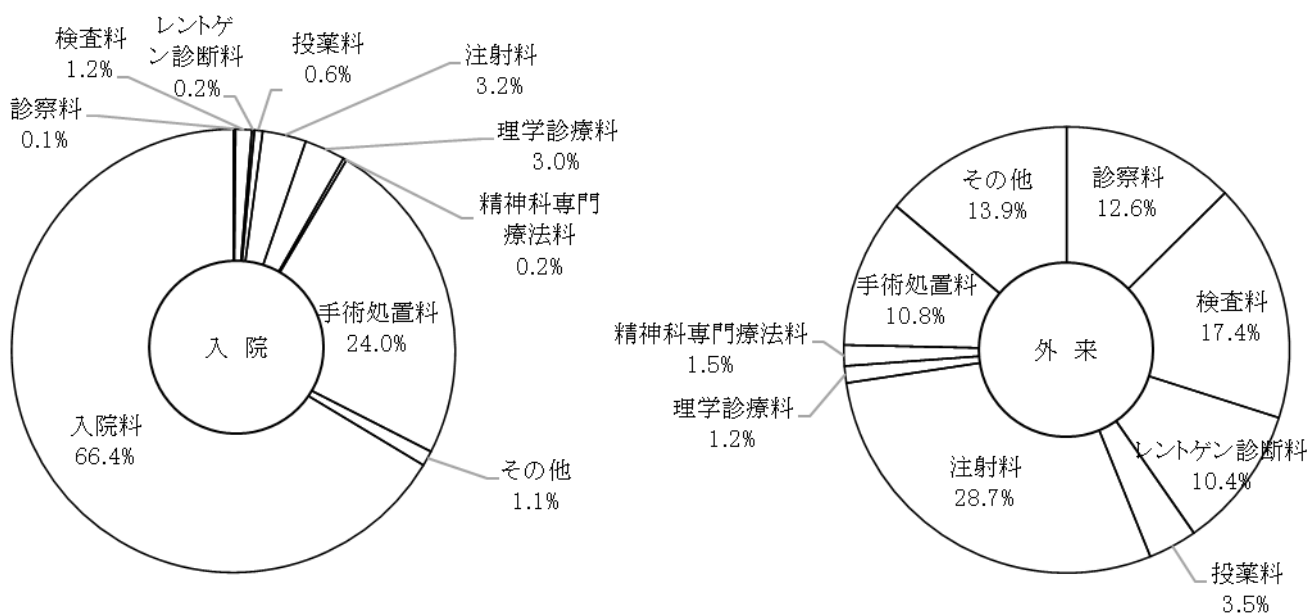

(2) 病類別入院患者 1 人 1 日当たり給付点数 (第 32 表参照)

令和 4 年度の病類別入院患者 1 人 1 日当たり給付点数は、一般病棟では 4,511.5 点となり、前年度に比べ 144.2 点減少、精神病棟では 2,600.8 点となり、前年度に比べ 276.5 点増加した。また、感染症では 119,024.8 点となり、前年度に比べ 40,092.8 点増加した。

附表 33 病類別入院患者 1 人 1 日当たり給付点数

(単位:点)

区分 年月	一 般			療 養			精 神			感 染 症		
	入院料	診療料	計	入院料	診療料	計	入院料	診療料	計	入院料	診療料	計
R2年度	4,129.7	2,381.3	6,511.0	0.0	0.0	0.0	1,567.3	383.4	1,950.7	6,823.9	641.9	7,465.8
R3年度	2,902.6	1,753.0	4,655.7	0.0	0.0	0.0	1,918.0	406.3	2,324.3	56,920.5	22,011.5	78,932.0
R4年度	2,783.0	1,728.5	4,511.5	0.0	0.0	0.0	2,136.8	463.9	2,600.8	86,317.7	32,707.2	119,024.8
R4.4	2,720.6	1,812.2	4,532.8	0.0	0.0	0.0	2,174.9	40.5	2,729.1	1,570.1	591.1	2,161.1
R4.5	2,589.0	1,597.6	4,186.6	0.0	0.0	0.0	2,151.7	43.2	2,673.5	1,604.0	655.3	2,259.3
R4.6	2,537.5	1,818.2	4,355.7	0.0	0.0	0.0	2,125.8	55.8	2,668.4	1,814.6	621.3	2,435.9
R4.7	2,664.4	1,705.9	4,370.3	0.0	0.0	0.0	2,074.5	52.8	2,536.0	1,616.6	530.3	2,146.9
R4.8	3,034.5	1,885.8	4,920.2	0.0	0.0	0.0	2,072.4	64.2	2,668.0	1,675.0	738.1	2,413.1
R4.9	2,944.7	1,973.1	4,917.8	0.0	0.0	0.0	2,193.5	60.0	2,692.5	1,445.9	498.9	1,944.8
R4.10	2,708.8	1,727.5	4,436.3	0.0	0.0	0.0	2,142.5	44.8	2,516.0	195,324.7	76,468.4	271,793.1
R4.11	3,035.1	1,654.3	4,689.4	0.0	0.0	0.0	2,157.0	46.3	2,539.5	51,548.7	20,783.7	72,332.4
R4.12	2,923.0	1,572.8	4,495.8	0.0	0.0	0.0	2,126.8	44.3	2,504.8	58,755.9	19,511.3	78,267.3
R5.1	2,764.3	1,630.9	4,395.2	0.0	0.0	0.0	2,136.4	51.6	2,580.3	93,151.2	38,083.3	131,234.5
R5.2	2,708.1	1,705.1	4,413.2	0.0	0.0	0.0	2,155.4	51.1	2,583.7	285,033.9	132,010.4	417,044.3
R5.3	2,770.9	1,703.7	4,474.6	0.0	0.0	0.0	2,142.5	51.5	2,632.8	329,299.1	99,355.9	428,655.0

(3) 診療科別入院外来別患者1人1日当たり給付点数(第35・36表参照)

令和4年度の1人1日当たり給付点数は、入院で6,511.9点となり、前年度に比べ345.9点増加した。外来は1,712.2点となり、前年度に比べ39.8点減少した。

附表 34-1 診療科別患者1人1日当たり給付点数(入院)

(単位:点)

区分 年月	総合 診療科	循環器 内科	内分泌・ 代謝内科	血液 内科	腎臓 内科	呼吸器・ 感染症 内科	消化器 内科	脳神経 内科	精神科	小児科	消化器 外科・ 一般外科	心臓 血管 外科	呼吸器 外科	整形 外科
R2年度	4,283.4	15,613.2	4,629.0	8,034.0	4,258.4	4,615.1	6,225.8	4,908.7	1,950.7	6,779.5	8,020.6	5,095.5	14,680.6	6,678.0
R3年度	4,133.9	10,548.6	4,443.5	7,274.1	4,394.2	5,615.3	6,313.1	4,629.5	2,324.3	6,929.4	7,899.4	3,763.4	14,370.3	6,858.8
R4年度	4,557.8	8,156.8	5,020.8	9,358.3	4,862.4	5,540.7	6,218.6	4,915.3	2,600.8	7,340.2	7,981.5	4,604.4	12,111.0	6,947.7
R4.4	4,189.4	7,345.0	5,591.0	7,410.0	4,270.7	5,296.1	6,419.3	5,267.8	2,729.1	7,637.9	7,180.3	0.0	9,841.1	7,058.6
R4.5	4,334.6	7,810.9	4,662.0	9,134.9	3,881.3	4,652.4	5,892.8	4,708.1	2,673.5	7,159.1	8,923.0	0.0	10,523.8	6,564.4
R4.6	4,701.7	7,685.5	5,309.4	7,102.0	4,599.9	4,775.6	6,010.7	4,605.4	2,668.4	6,959.8	8,420.2	0.0	11,352.5	7,192.1
R4.7	4,378.3	9,539.4	4,001.6	9,483.0	4,547.3	6,035.5	5,356.2	4,700.3	2,536.0	6,915.3	6,983.2	0.0	10,347.8	6,737.4
R4.8	4,754.9	8,119.8	4,812.6	13,174.6	4,288.3	6,595.4	6,638.6	4,296.7	2,668.0	8,398.3	8,960.6	0.0	9,370.8	7,793.4
R4.9	5,504.2	9,052.3	0.0	11,525.8	5,097.8	5,114.6	6,519.8	5,333.0	2,692.5	7,454.2	6,458.1	0.0	10,927.3	7,349.4
R4.10	4,846.3	8,084.7	4,024.1	9,556.4	5,104.6	5,503.2	6,818.8	5,243.1	2,516.0	7,406.8	8,188.6	0.0	14,782.7	7,169.1
R4.11	4,524.9	8,847.8	5,217.0	9,460.2	5,604.1	6,440.2	6,807.6	4,943.5	2,539.5	7,826.3	7,158.0	4,272.9	16,386.1	6,511.9
R4.12	4,544.3	7,689.5	5,860.3	9,113.9	5,825.7	5,686.8	6,419.4	5,375.8	2,504.8	7,042.5	7,285.7	0.0	12,444.9	6,224.6
R5.1	4,819.1	6,905.9	5,448.4	9,439.6	5,955.9	5,566.4	6,143.3	5,454.6	2,580.3	6,945.8	7,840.6	5,005.1	12,381.7	7,089.2
R5.2	4,100.7	7,958.6	4,639.7	9,274.1	4,568.0	5,419.6	5,885.7	4,788.0	2,583.7	7,580.1	9,250.1	0.0	14,196.6	7,303.2
R5.3	4,462.8	9,192.8	5,823.5	8,945.8	4,898.8	4,793.6	5,996.3	4,336.5	2,632.8	6,678.3	9,909.7	0.0	16,476.7	6,684.3

区分 年月	脳神経 外科	皮膚科	泌尿 器科	眼科	耳鼻 咽喉科	産婦 人科	放射線 治療科	麻酔科	救急科	リハビリ テーション 科	矯正 歯科	歯科 口腔 外科	計
R2年度	5,683.5	4,992.4	8,171.8	6,521.0	5,819.1	7,874.6	-	-	11,707.7	-	-	9,372.7	5,976.7
R3年度	5,275.9	6,625.3	7,922.4	7,204.2	6,650.7	7,875.6	-	-	13,385.8	-	-	10,416.4	6,166.0
R4年度	5,681.8	6,391.2	8,427.4	7,610.6	7,202.0	8,462.8	-	-	14,160.0	2,983.4	-	9,795.9	6,511.9
R4.4	5,301.8	4,092.4	8,434.1	6,641.9	6,630.2	9,099.4	-	-	19,276.2	-	-	6,072.9	6,444.1
R4.5	5,169.7	6,466.4	7,422.1	7,195.0	6,935.4	8,565.1	-	-	13,513.8	-	-	8,226.7	6,261.2
R4.6	5,424.8	13,554.5	8,397.3	8,010.6	8,792.1	8,290.1	-	-	15,770.7	-	-	12,601.2	6,592.9
R4.7	6,034.6	15,458.8	7,726.9	6,189.0	6,536.2	7,683.9	-	-	13,048.6	-	-	12,626.4	6,245.9
R4.8	5,287.5	10,083.0	8,566.6	7,982.3	7,422.1	8,581.0	-	-	13,439.4	-	-	10,021.2	6,875.7
R4.9	4,945.9	5,714.4	8,257.7	7,510.0	6,971.4	8,231.3	-	-	13,661.5	-	-	12,992.0	6,492.2
R4.10	5,809.9	6,704.9	9,799.7	8,075.3	6,635.6	7,948.4	-	-	15,265.3	-	-	9,344.7	6,640.0
R4.11	6,086.0	5,031.5	9,438.4	7,827.5	7,333.9	8,770.8	-	-	14,710.2	-	-	7,632.6	6,647.8
R4.12	6,241.3	6,309.2	9,134.7	7,754.5	7,074.2	7,747.2	-	-	15,982.5	-	-	11,947.5	6,399.4
R5.1	5,593.7	5,985.7	7,285.2	8,993.5	7,089.5	9,277.4	-	-	13,743.1	2,999.3	-	9,671.7	6,482.9
R5.2	6,302.1	5,619.9	9,148.9	8,566.5	8,262.2	9,389.0	-	-	11,912.1	2,819.4	-	13,412.9	6,721.8
R5.3	6,060.5	5,548.3	7,807.1	7,223.6	7,167.1	8,732.2	-	-	12,092.8	3,097.2	-	10,547.6	6,340.1

附表 34-2 診療科別患者 1 人 1 日当たり給付点数 (外来)

(単位:点)

区分 年月	総合 診療科	循環器 内科	内分泌・ 代謝内科	血液 内科	腎臓 内科	呼吸器・ 感染症 内科	消化器 内科	脳神経 内科	精神科	小児科	消化器 外科・ 一般外科	心 血 管 外 科	呼吸器 外科	整形 外科
R2年度	1,236.4	1,130.3	1,144.4	8,409.9	2,311.9	4,708.9	2,574.1	2,816.9	693.3	953.3	3,087.2	782.0	1,716.7	993.2
R3年度	1,177.8	1,073.4	1,171.5	8,811.8	2,344.9	4,999.7	2,563.4	2,800.4	707.3	957.6	3,246.7	792.5	1,444.6	995.3
R4年度	1,078.5	1,253.7	1,214.8	9,791.9	2,163.5	3,736.7	2,256.1	2,901.6	713.4	1,027.0	2,767.4	687.8	1,423.7	1,125.4
R4.4	1,200.4	1,125.1	1,179.7	7,459.9	2,209.3	3,625.3	2,323.8	2,668.7	686.2	952.5	3,221.0	440.2	1,403.7	909.3
R4.5	1,154.4	1,240.1	1,197.7	9,790.4	2,235.4	3,981.8	2,328.5	2,889.2	751.1	897.4	2,835.2	708.1	1,841.2	1,112.7
R4.6	985.6	1,229.6	1,169.6	12,153.5	2,147.3	4,090.1	2,608.4	2,747.2	745.6	863.3	2,760.6	1,033.1	1,302.3	1,108.5
R4.7	1,069.1	1,219.9	1,128.9	10,472.4	2,260.7	3,926.3	2,326.4	2,858.5	751.3	914.8	2,401.1	644.7	1,408.6	1,026.6
R4.8	1,191.0	1,155.8	1,214.1	9,821.0	2,124.4	4,410.3	2,209.3	2,900.8	720.4	1,011.2	2,713.8	565.4	1,472.2	1,174.6
R4.9	1,125.9	1,206.7	1,178.6	9,095.6	2,167.9	3,948.1	2,072.8	2,531.1	725.8	1,069.7	2,898.7	711.1	1,363.4	1,176.6
R4.10	1,046.4	1,463.9	1,202.3	8,298.9	2,147.4	3,376.9	2,126.7	2,648.7	692.6	964.6	2,604.6	634.2	1,699.1	1,066.8
R4.11	1,022.4	1,227.5	1,129.0	9,625.9	2,121.9	2,930.3	2,324.9	3,649.2	715.0	1,063.2	2,308.6	671.1	1,240.0	1,218.2
R4.12	1,314.4	1,270.5	1,208.9	8,905.6	2,103.4	3,332.9	2,432.7	3,342.5	679.9	1,106.0	2,540.2	607.0	1,576.9	1,108.7
R5.1	1,047.5	1,238.3	1,367.1	10,301.0	2,161.3	4,247.9	2,068.4	3,752.8	710.7	1,289.4	3,160.5	820.5	1,241.6	1,372.1
R5.2	867.0	1,346.3	1,308.6	9,712.0	2,202.8	3,900.1	2,026.9	1,173.4	682.7	1,118.8	2,926.2	572.7	1,294.3	1,195.0
R5.3	720.4	1,271.5	1,335.0	11,380.2	2,101.1	3,372.1	2,205.5	3,518.2	699.1	1,030.9	2,920.4	757.3	1,312.5	1,073.2

区分 年月	脳神経 外科	皮膚科	泌尿 器科	眼科	耳鼻 咽喉科	産婦 人科	放射線 治療科	麻酔科	救急科	リハビリ テーショ ン科	矯正 歯科	歯科 口腔 外科	計
R2年度	1,235.9	466.7	2,006.0	1,325.4	814.0	956.4	2,939.5	7.0	3,700.5	3.9	1,583.8	818.1	1,678.6
R3年度	1,265.5	467.0	2,364.5	1,256.2	1,064.4	949.9	2,860.8	34.2	3,454.5	2.1	1,598.9	761.9	1,752.0
R4年度	1,462.7	451.6	2,381.8	1,257.6	1,297.8	929.2	2,708.7	14.4	3,787.9	16.5	2,009.1	810.0	1,712.2
R4.4	1,520.1	469.0	2,537.1	1,258.1	1,496.0	880.5	2,890.7	13.1	4,076.5	12.7	1,173.0	719.3	1,671.0
R4.5	1,459.0	442.6	2,245.4	1,097.4	1,285.2	892.4	2,514.3	23.4	3,634.8	0.4	2,202.1	792.8	1,685.0
R4.6	1,324.4	525.6	2,478.9	1,353.8	1,475.3	855.6	2,284.6	6.6	3,976.3	0.0	3,155.1	663.6	1,753.7
R4.7	1,547.0	457.1	2,436.9	1,281.5	1,141.0	958.6	2,824.1	4.0	3,191.9	0.0	1,412.0	747.2	1,722.0
R4.8	1,353.5	378.0	2,676.7	1,354.7	1,390.5	943.2	2,581.2	19.4	3,930.8	14.1	1,827.1	760.3	1,724.7
R4.9	1,573.5	468.2	2,117.6	1,217.7	885.5	879.8	2,784.7	16.1	3,448.1	4.8	1,446.6	781.7	1,670.0
R4.10	1,771.7	404.7	2,074.8	1,147.3	1,432.0	842.0	2,738.7	7.4	3,728.1	6.3	2,462.1	867.7	1,621.9
R4.11	1,118.8	424.6	2,383.0	1,281.6	1,090.7	1,045.6	2,573.8	23.8	3,531.2	31.2	2,223.4	867.3	1,645.6
R4.12	1,550.1	451.2	1,928.2	1,219.6	1,269.6	911.7	2,958.0	7.4	3,726.2	11.0	2,494.3	940.2	1,697.0
R5.1	1,287.8	488.3	2,532.7	1,330.6	1,655.0	1,043.3	3,478.3	33.7	4,229.2	4.5	1,910.6	810.0	1,891.4
R5.2	1,557.6	494.8	2,490.6	1,233.6	1,421.2	984.5	2,961.9	6.9	4,413.6	59.1	2,403.8	853.1	1,727.6
R5.3	1,498.1	432.1	2,671.9	1,303.3	1,027.2	951.8	2,314.8	7.3	3,718.0	42.6	1,186.3	908.8	1,747.1

(4) 診療科別給付点数構成比 (第 33・34 表参照)

診療科別給付点数構成比をみると、入院では、整形外科、脳神経外科、産婦人科の比率が大きく、全体の 43.3%に達している。また、外来では、血液内科、呼吸器・感染症内科、整形外科、泌尿器科の比率が大きく、全体の 40.1%に達している。

附表 35-1 診療科別給付点数構成比 (入院)

(単位:%)

区分 年月	総合 診療科	循環器 内科	内分泌・ 代謝内科	血液 内科	腎臓 内科	呼吸器・ 感染症 内科	消化器 内科	脳神経 内科	精神科	小児科	消化器 外科・ 一般外科	心臓 血管 外科	呼吸器 外科	整形 外科
R2年度	1.2	1.1	0.2	4.9	4.1	6.2	6.8	2.6	3.9	3.4	5.2	0.1	1.8	22.9
R3年度	0.8	1.1	0.4	4.9	3.4	8.6	6.0	3.0	3.8	3.8	4.9	0.0	1.8	22.6
R4年度	1.1	2.6	0.2	4.8	2.5	8.1	4.6	2.8	4.3	4.8	5.2	0.0	2.1	22.7
R4.4	1.2	0.8	0.1	5.1	2.4	8.3	5.8	2.8	3.0	3.8	4.7	0.1	2.5	25.4
R4.5	2.0	1.6	0.3	6.0	2.6	7.8	4.6	2.5	3.5	4.1	5.8	0.0	2.7	23.3
R4.6	1.5	3.4	0.2	3.5	2.1	4.6	5.4	2.5	4.1	4.5	7.7	0.0	1.5	22.8
R4.7	1.3	2.6	0.4	4.5	2.4	7.5	4.4	3.5	4.6	4.2	4.7	0.0	1.8	22.5
R4.8	1.1	2.1	0.1	4.5	2.2	10.9	4.2	2.8	4.0	6.0	4.6	0.0	1.4	20.3
R4.9	0.8	1.9	0.2	6.8	1.7	7.3	4.9	3.0	4.9	5.6	4.2	0.0	1.8	21.0
R4.10	0.9	2.4	0.1	5.1	2.4	7.8	3.4	3.6	4.5	5.7	5.2	0.0	1.9	21.4
R4.11	0.5	3.6	0.2	4.2	2.1	10.7	4.4	1.7	4.5	5.7	5.2	0.1	2.3	23.4
R4.12	1.1	3.4	0.2	4.9	3.0	9.8	4.9	2.6	4.5	4.7	5.3	0.0	2.9	19.3
R5.1	1.0	3.1	0.2	4.6	3.2	8.2	5.4	3.5	4.5	3.9	4.5	0.1	2.4	21.2
R5.2	0.5	2.5	0.2	5.6	2.8	6.1	4.6	2.7	4.6	3.5	4.5	0.0	2.1	27.4
R5.3	1.0	4.0	0.4	3.0	2.6	6.9	3.7	2.6	4.3	5.2	5.5	0.0	1.8	25.2

区分 年月	脳神経 外科	皮膚科	泌尿 器科	眼科	耳鼻 咽喉科	産婦 人科	放射線 治療科	麻酔科	救急科	リハビリ テーション 科	矯正 歯科	歯科 口腔 外科	計
R2年度	11.6	0.6	4.0	1.6	2.3	11.5	0.0	0.0	3.6	0.0	0.0	0.6	100.0
R3年度	11.2	0.2	3.9	2.1	3.0	10.2	0.0	0.0	3.3	0.0	0.0	0.9	100.0
R4年度	10.1	0.3	3.7	2.4	2.9	10.5	0.0	0.0	3.6	0.1	0.0	0.7	100.0
R4.4	10.4	0.3	4.2	2.3	3.2	9.7	0.0	0.0	3.1	0.0	0.0	0.8	100.0
R4.5	8.9	0.2	4.3	1.9	2.6	10.9	0.0	0.0	3.7	0.0	0.0	0.6	100.0
R4.6	8.2	0.2	4.5	2.9	3.7	12.1	0.0	0.0	3.9	0.0	0.0	0.8	100.0
R4.7	10.0	0.3	4.1	2.7	2.9	11.6	0.0	0.0	3.3	0.0	0.0	0.6	100.0
R4.8	8.9	0.4	4.5	2.5	2.5	13.4	0.0	0.0	2.5	0.0	0.0	1.1	100.0
R4.9	9.9	0.4	3.8	2.1	3.5	12.5	0.0	0.0	3.0	0.0	0.0	0.6	100.0
R4.10	10.2	0.2	3.9	2.7	2.4	11.1	0.0	0.0	4.5	0.0	0.0	0.5	100.0
R4.11	10.4	0.2	3.5	2.0	3.0	8.2	0.0	0.0	3.5	0.0	0.0	0.7	100.0
R4.12	11.4	0.3	3.8	1.7	3.2	8.6	0.0	0.0	3.7	0.0	0.0	0.6	100.0
R5.1	12.5	0.3	2.7	2.1	2.8	9.0	0.0	0.0	4.2	0.0	0.0	0.6	100.0
R5.2	9.3	0.3	3.4	2.8	2.3	9.4	0.0	0.0	4.0	0.5	0.0	0.9	100.0
R5.3	10.6	0.4	2.4	2.8	3.2	9.4	0.0	0.0	3.3	0.8	0.0	0.7	100.0

附表 35-2 診療科別給付点数構成比（外来）

（単位：％）

区分 年月	総合 診療科	循環器 内科	内分泌・ 代謝内科	血液 内科	腎臓 内科	呼吸器・ 感染症 内科	消化器 内科	脳神経 内科	精神科	小児科	消化器 外科・ 一般外科	心臓 血管 外科	呼吸器 外科	整形 外科
R2年度	0.7	1.4	2.0	10.7	8.1	11.9	7.8	3.0	2.8	3.7	5.0	0.1	0.5	9.0
R3年度	0.7	1.2	2.0	11.8	7.8	11.9	7.4	2.9	2.8	3.8	5.0	0.1	0.4	8.6
R4年度	0.8	2.0	2.0	12.6	7.0	9.2	6.6	3.2	2.9	4.4	4.3	0.1	0.5	9.6
R4.4	1.0	1.6	2.0	10.4	7.5	9.3	7.2	3.1	2.9	3.3	5.7	0.0	0.5	8.3
R4.5	0.9	1.8	2.1	12.8	7.3	9.0	6.8	3.1	3.2	3.6	4.3	0.1	0.6	9.6
R4.6	0.6	1.8	2.0	15.8	6.5	9.8	6.8	2.8	2.9	3.2	4.1	0.1	0.5	10.2
R4.7	0.9	1.8	1.8	14.8	7.5	9.6	6.6	3.1	3.0	3.8	3.7	0.1	0.4	8.8
R4.8	1.2	1.9	2.1	12.0	7.1	10.3	6.4	2.9	3.0	4.4	3.8	0.1	0.4	9.9
R4.9	0.9	2.0	2.1	12.4	7.1	10.3	6.3	3.0	3.0	4.4	4.7	0.1	0.4	10.2
R4.10	0.7	2.8	2.0	10.8	7.2	9.3	7.0	3.2	3.0	4.4	4.4	0.1	0.6	9.3
R4.11	0.9	2.0	2.0	10.6	7.0	8.2	7.3	4.5	3.2	5.0	4.2	0.1	0.5	10.3
R4.12	1.1	2.0	2.1	11.3	7.0	8.4	7.5	3.9	2.7	4.7	3.8	0.1	0.7	9.2
R5.1	0.7	1.9	1.8	11.7	6.9	8.9	5.5	3.9	2.7	5.1	4.4	0.1	0.4	10.4
R5.2	0.5	2.2	1.9	12.5	7.2	9.2	5.3	1.4	2.9	5.6	4.2	0.1	0.5	9.8
R5.3	0.4	2.1	2.0	15.0	6.4	8.6	6.1	3.6	2.7	4.7	4.2	0.1	0.5	9.3

区分 年月	脳神経 外科	皮膚科	泌尿 器科	眼科	耳鼻 咽喉科	産婦 人科	放射線 治療科	麻酔科	救急科	リハビリ テーショ ン科	矯正 歯科	歯科 口腔 外科	計
R2年度	1.7	1.8	7.5	3.2	2.5	4.5	4.1	0.0	5.2	0.0	0.4	2.2	100.0
R3年度	1.7	1.6	8.6	2.9	2.4	4.0	4.4	0.0	5.2	0.0	0.4	2.2	100.0
R4年度	1.9	1.5	8.7	3.2	2.9	3.9	3.8	0.0	6.0	0.0	0.5	2.3	100.0
R4.4	2.0	1.5	10.3	3.3	3.4	3.9	3.9	0.0	6.3	0.0	0.3	2.2	100.0
R4.5	1.9	1.5	8.8	2.8	2.9	4.0	3.9	0.0	6.3	0.0	0.4	2.3	100.0
R4.6	1.7	1.8	8.2	3.4	3.4	3.9	3.3	0.0	4.2	0.0	1.0	1.9	100.0
R4.7	1.9	1.5	9.1	3.2	2.5	4.4	2.5	0.0	6.5	0.0	0.3	2.1	100.0
R4.8	1.7	1.3	9.4	3.4	2.8	4.0	2.8	0.0	6.5	0.0	0.4	2.0	100.0
R4.9	2.2	1.6	8.2	3.1	1.7	4.2	4.1	0.0	5.3	0.0	0.4	2.3	100.0
R4.10	2.3	1.3	8.1	3.1	3.4	3.8	4.6	0.0	5.3	0.0	0.6	2.5	100.0
R4.11	1.5	1.5	8.7	3.1	2.5	4.6	4.7	0.0	4.7	0.0	0.5	2.4	100.0
R4.12	2.0	1.5	6.8	3.2	2.8	3.7	5.1	0.0	7.1	0.0	0.6	2.8	100.0
R5.1	1.5	1.4	9.0	2.7	3.7	3.7	3.7	0.0	7.5	0.0	0.5	2.1	100.0
R5.2	2.2	1.5	8.6	3.0	3.7	3.6	3.5	0.0	7.3	0.0	0.7	2.5	100.0
R5.3	2.1	1.4	9.4	3.5	2.5	3.4	3.6	0.0	5.7	0.0	0.3	2.5	100.0

(5) 職員 1 人 1 日当たり稼働点数 (第 37 表参照)

令和 4 年度の職員 1 人 1 日当たりの稼働点数は 3,366.3 点となり、前年度に比べ 220.1 点増加した。

附表 36 職員 1 人 1 日当たり稼働点数

(単位:点)

部門別 年度	総 給 付 点 数			薬剤部員	臨床検査科員	放射線技術科員	栄養管理科員
	全職員 1人1日当たり	医 師 1人1日当たり	看護部員 1人1日当たり	1人1日当たり 投薬点数	1人1日当たり 検査点数	1人1日当たり レントゲン点数	1人1日当たり 給食点数
R2年度	3,255.6	27,166.4	4,833.2	2,114.3	5,628.9	3,890.4	5,304.5
R3年度	3,146.2	30,559.7	5,089.1	2,242.1	6,240.6	3,796.0	5,558.1
R4年度	3,366.3	31,790.9	5,493.0	2,676.2	6,425.0	3,976.5	6,016.4

第3 職員の状況

1 年度末職員数（第38表参照）

令和4年度の年度末職員数は837.8人となり、前年度に比べ15.2人増加した。

附表37 年度末職員数

(単位:人)

区分 人数	医 師	医 療 安 全 管 理 部	管 理 部 感 染	看 護 部				薬 剤 部	医 療 技 術 部					地 域 医 療 部		事 務 部	計	
				管理室	入 院	外 来	手 術		放射線 技術科	臨 床 検 査 科	リハビ リテー ション 技術科	臨 床 工 学 科	栄 養 管 理 科	診 療 技 術 科	患 者 サポ ート セン ター			精 神 医 療 支 援 科
R2年度	86.7	2.8		3.8	351.0	86.0	30.5	16.0	24.0	26.8	28.8	10.0	8.0	7.5	21.8	7.0	71.0	781.5
R3年度	84.8	2.8		4.8	379.0	93.8	33.5	14.8	25.8	28.3	28.8	10.0	8.0	6.5	20.5	7.0	74.5	822.6
R4年度	89.3	1.8	1.0	4.8	397.5	73.0	35.5	16.8	25.8	28.5	29.8	10.0	8.0	8.5	22.0	8.5	77.3	837.8

(注) 令和4年度より、組織変更により医療安全管理室から医療安全管理部と感染管理部に変更。

2 年間平均1日当たり職員数（第39表参照）

令和4年度の年間平均1日当たり職員数は844.4人となり、前年度に比べ22.4人増加した。

附表38 年間平均1日当たり部門別職員数

(単位:人)

区分 人数	医 師	医 療 安 全 管 理 部	管 理 部 感 染	看 護 部				薬 剤 部	医 療 技 術 部					地 域 医 療 部		事 務 部	計	
				管理室	入 院	外 来	手 術		放射線 技術科	臨 床 検 査 科	リハビ リテー ション 技術科	臨 床 工 学 科	栄 養 管 理 科	診 療 技 術 科	患 者 サポ ート セン ター			精 神 医 療 支 援 科
R2年度	87.8	2.8		3.8	353.0	83.1	32.2	16.1	23.7	26.8	28.8	10.0	7.2	7.5	20.8	7.0	69.4	779.8
R3年度	84.6	2.7		4.7	383.8	87.4	32.3	15.3	25.6	27.6	29.5	10.0	8.0	7.3	21.9	7.5	73.8	822.0
R4年度	89.4	1.8	1.0	4.8	404.3	73.3	35.2	16.8	25.8	29.1	29.0	10.0	8.0	8.5	22.0	9.0	76.7	844.4

(注) 令和4年度より、組織変更により医療安全管理室から医療安全管理部と感染管理部に変更。

図表8 年間平均1日当たり部門別職員数割合

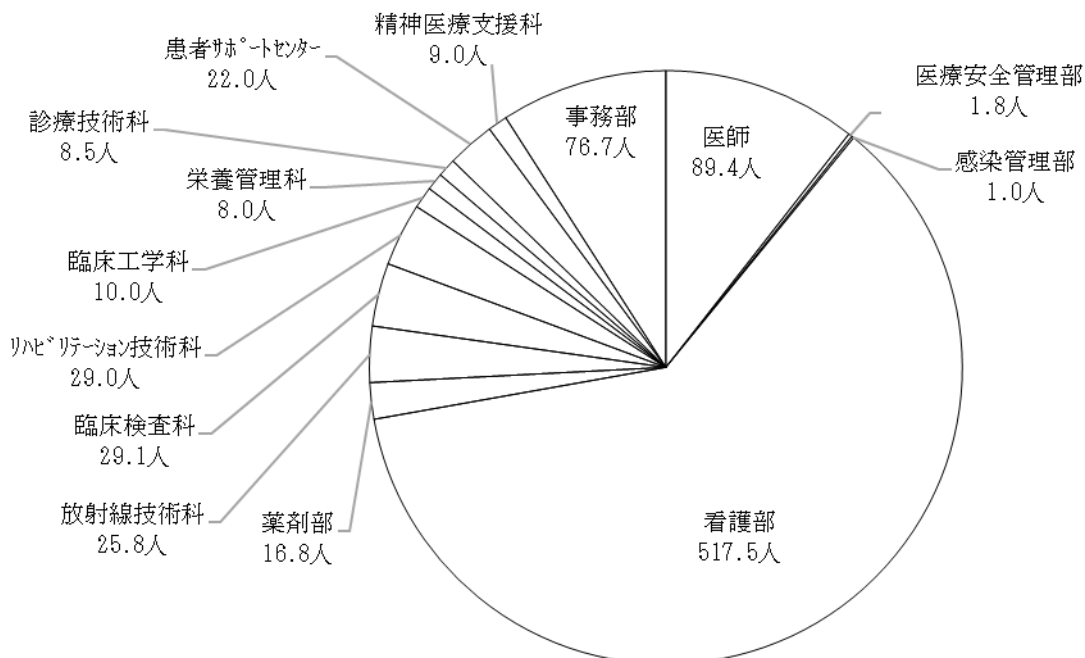

3 年間平均1日当たり診療科別医師数（第40表参照）

令和4年度の年間平均1日当たり診療科別医師数は、99.3人となり、前年度に比べ10.2人増加した。

附表39 年間平均1日当たり診療科別医師数

(単位:人)

区分	総合診療科		循環器内科		内分泌・代謝		血液内科		腎臓科		呼吸器・感染症内科		消化器内科		脳神経内科		精神科		小児科		消化器外科・一般外科		心臓血管科		呼吸器外科		整形外科	
	常	パ	常	パ	常	パ	常	パ	常	パ	常	パ	常	パ	常	パ	常	パ	常	パ	常	パ	常	パ	常	パ	常	パ
R2年度	1.9	0.3	1.0	0.4	2.0	0.0	2.1	0.0	3.0	0.2	3.1	0.0	5.0	0.0	3.0	0.0	4.1	0.2	6.8	0.7	4.5	0.5	1.0	0.0	1.0	0.1	9.2	0.4
R3年度	2.0	0.3	1.0	0.6	2.0	0.0	2.2	0.0	3.3	0.2	3.3	0.0	5.1	0.0	3.2	0.0	4.3	0.1	7.5	0.6	4.5	0.7	1.0	0.0	1.0	0.1	8.3	0.5
R4年度	3.8	0.4	3.3	0.3	2.4	0.0	2.4	0.0	4.3	0.2	3.5	0.0	5.3	0.1	3.3	0.0	3.6	0.3	6.7	0.7	5.7	0.5	1.0	0.0	2.1	0.0	8.8	0.6

区分	脳神経外科		皮膚科		泌尿器科		眼科		耳鼻咽喉科		産婦人科		放射線治療科		放射線診断科		麻酔科		救急科		リハビリテーション科		矯正科		歯科		病理科		計		
	常	パ	常	パ	常	パ	常	パ	常	パ	常	パ	常	パ	常	パ	常	パ	常	パ	常	パ	常	パ	常	パ	常	パ	計		
R2年度	3.1	0.2	4.0	0.2	3.0	0.0	2.5	0.3	3.0	0.2	8.4	0.0	1.0	0.1	1.0	0.1	3.1	1.1	3.7	1.2	0.0	0.0	0.0	0.4	3.0	0.0	1.0	0.2	84.3	6.7	91.1
R3年度	3.0	0.2	3.1	0.1	3.0	0.0	2.0	0.1	3.7	0.2	8.4	0.0	1.0	0.0	1.0	0.1	3.2	1.0	2.3	1.5	0.0	0.0	0.0	0.4	2.0	0.0	1.0	0.2	82.3	6.8	89.1
R4年度	3.3	0.2	2.8	0.1	3.0	0.0	2.0	0.1	3.3	0.2	8.8	0.1	1.0	0.0	1.0	0.1	3.5	1.0	2.1	2.7	0.7	0.0	0.0	0.4	2.5	0.0	1.0	0.2	91.0	8.3	99.3

(注) 常:常勤 パ:パート。

4 100床当たり部門別職員数（第41・42表参照）

令和4年度の100床（平均稼働病床数）当たり部門別職員数は194.0人となり、前年度に比べ4.7人増加した。

附表40-1 100床（平均許可病床数）当たり部門別職員数

(単位:人)

区分	医師	医療安全管理部	感染管理部	看護部				薬剤部	医療技術部						地域医療部		事務部	計
				管理室	入院	外来	手術		放射線技術科	臨床検査科	リハビリテーション技術科	臨床工学科	栄養管理科	診療技術科	患者サポートセンター	精神医療支援科		
R2年度	19.1	0.6		0.8	73.4	16.9	6.7	3.5	5.2	5.9	6.3	2.2	1.4	1.7	4.6	1.5	14.6	164.6
R3年度	18.4	0.6		1.0	79.6	18.0	6.9	3.4	5.6	6.1	6.2	2.2	1.5	1.6	4.8	1.5	16.1	173.4
R4年度	19.7	0.4	0.2	1.0	83.4	14.9	7.3	3.7	5.7	6.3	6.3	2.2	1.7	1.9	4.8	1.8	16.5	177.8

(注) 令和4年度より、組織変更により医療安全管理室から医療安全管理部と感染管理部に変更。

附表40-2 100床（平均稼働病床数）当たり部門別職員数

(単位:人)

区分	医師	医療安全管理部	感染管理部	看護部				薬剤部	医療技術部						地域医療部		事務部	計
				管理室	入院	外来	手術		放射線技術科	臨床検査科	リハビリテーション技術科	臨床工学科	栄養管理科	診療技術科	患者サポートセンター	精神医療支援科		
R2年度	23.8	0.8		1.0	91.3	21.0	8.4	4.4	6.5	7.3	7.8	2.7	1.7	2.1	5.7	1.9	18.1	204.7
R3年度	20.1	0.6		1.1	86.9	19.7	7.5	3.7	6.1	6.6	6.8	2.4	1.6	1.7	5.2	1.6	17.6	189.3
R4年度	21.5	0.4	0.2	1.1	91.1	16.3	7.9	4.0	6.2	6.8	6.9	2.4	1.8	2.0	5.3	1.9	18.1	194.0

(注) 令和4年度より、組織変更により医療安全管理室から医療安全管理部と感染管理部に変更。

5 患者 100 万人当たり部門別職員数（第 43 表参照）

令和 4 年度の 100 万人当たり職員数は、2,616.1 人となり、前年度に比べ、68.1 人減少した。

附表 41 患者 100 万人当たり部門別職員数

（単位：人）

区分 人数	医 師	医 療 安 全 管 理 部	感 染 管 理 部	看 護 部				薬 劑 部	医 療 技 術 部						地 域 医 療 部		事 務 部	計
				管 理 室	入 院	外 来	手 術		放 射 線 技 術 科	臨 床 検 査 科	リ ハ ビ リ テ ー シ ョ ン 技 術 科	臨 床 工 学 科	栄 養 管 理 科	診 療 技 術 科	患 者 サ ホ ー ト セ ン タ ー	精 神 医 療 支 援 科		
R2年度	306.4	9.7		13.2	1,176.9	270.7	108.0	56.8	83.6	94.3	101.1	35.3	21.8	26.5	73.6	24.7	233.4	2,639.6
R3年度	285.1	9.2		15.7	1,232.2	279.0	106.8	52.0	86.9	94.2	95.7	34.1	23.0	24.7	73.9	22.4	249.3	2,684.2
R4年度	289.8	5.7	3.2	15.4	1,227.9	219.6	107.0	54.3	83.5	92.1	92.5	32.4	24.3	27.6	71.3	25.9	243.5	2,616.1

（注） 令和4年度より、組織変更により医療安全管理室から医療安全管理部と感染管理部に変更。

6 職員の平均年齢（第 44 表参照）

附表 42 職員平均年齢

（単位：歳）

区分 性別	R2年度						R3年度						R4年度					
	医 師	看 護 職	医 療 技 術 職	介 護 職	事 務 職	計	医 師	看 護 職	医 療 技 術 職	介 護 職	事 務 職	計	医 師	看 護 職	医 療 技 術 職	介 護 職	事 務 職	計
男	41.1	34.2	34.7	37.3	45.6	36.9	42.8	34.1	34.9	38.3	46.4	37.2	42.4	34.4	35.5	39.0	44.6	37.6
女	38.0	36.5	35.6	35.6	37.7	36.7	33.3	36.0	36.7	44.0	38.7	36.4	38.6	36.4	37.3	43.7	39.0	36.9
計	40.7	36.0	35.1	42.7	41.9	36.7	39.9	35.7	35.7	43.2	43.1	36.6	41.9	36.0	36.3	42.5	41.6	37.1

7 職員の平均月収額（第 44 表参照）

附表 43 職種別職員平均月収額

（単位：円）

区分 性別	R2年度						R3年度						R4年度					
	医 師	看 護 職	医 療 技 術 職	介 護 職	事 務 職	計	医 師	看 護 職	医 療 技 術 職	介 護 職	事 務 職	計	医 師	看 護 職	医 療 技 術 職	介 護 職	事 務 職	計
男	1,774,334	389,056	387,705	296,657	482,653	624,006	1,771,909	394,913	382,711	303,819	467,000	594,634	1,662,262	412,173	383,889	316,373	442,746	630,371
女	1,416,800	386,466	362,862	283,908	345,192	388,556	1,248,428	399,725	370,137	294,961	347,813	409,718	1,248,958	406,925	361,101	305,385	361,327	403,897
計	1,733,473	386,955	376,591	286,298	418,952	467,039	1,641,039	398,772	377,047	296,732	413,365	469,358	1,619,872	407,908	373,981	308,132	398,159	478,486

8 職種別年齢構成比

図表9 職種別年齢構成比 (令和4年4月1日現在)

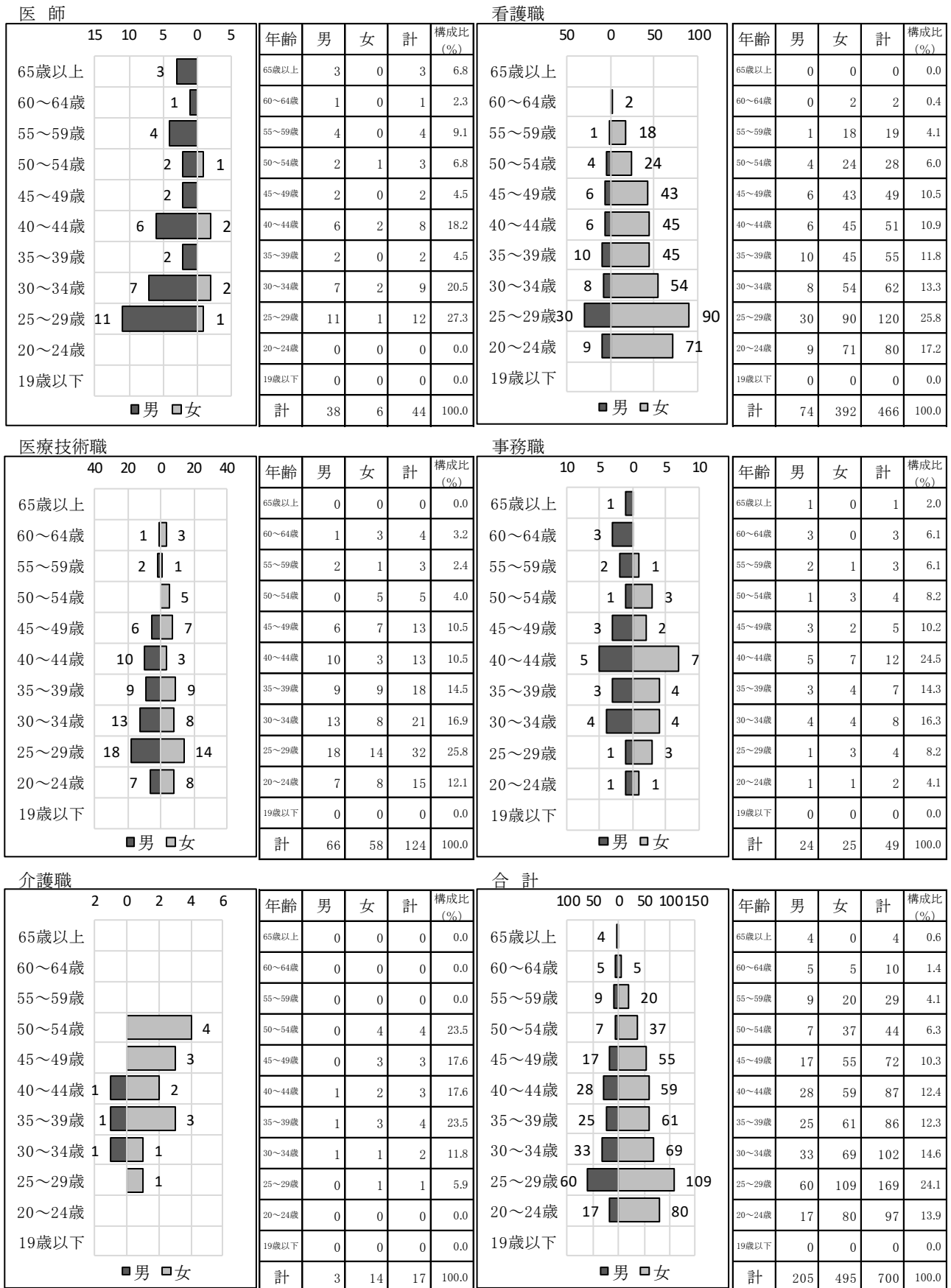

(注) 1 正規職員のみ計上。 2 県からの派遣職員、機構職員の合計。
 3 医師については、センター教員及び臨床研修医を除く勤務医を計上。 4 事務職員には、福祉職を含む。

第4 施設設備の概況

1 医療機器整備の概要

令和4年度に整備された主な医療器械及び備品は、次のとおりである。

附表44 主な医療機器の整備状況

(単位:円)

主な医療機器(50万円以上)	数量	取得価格	
可搬型手術用顕微鏡	1	4,895,000	
肛門用カメラシステム(肛門鏡TVシステム)	1	2,420,000	
シグネチャー電動式ドリルシステム	1	5,940,000	
手術用ヘッドライト	1	990,000	
内視鏡用ビデオカメラ(4KICG対応 カメラシステム)	1	19,800,000	
内視鏡用ビデオカメラ(耳鼻内視鏡システム 4Kカメラセット)	1	18,130,000	
分娩監視装置	1	5,500,000	
心臓運動負荷モニタリングシステム	3	25,850,000	
血液培養自動分析装置、微生物感受性分析装置	1	12,155,000	
微生物検査装置データ統括システム	1		
全自動免疫染色装置	1	12,327,700	
パラフィン包埋ブロック作成装置	1	2,071,300	
タニケットシステム	3	3,300,000	
麻酔システム	1	8,800,000	
高周波手術装置	1	8,497,500	
手術台アクセサリ	1	957,000	
処置用対極板	2	987,120	
薬袋印字装置	2	2,420,000	
X線平面検出器出力読取式デジタルラジオグラフ	1	11,858,000	
スライドグラス印字装置	1	973,500	
長時間心電用データレコーダ	1	2,035,000	
手持型体外式超音波診断用プローブ	2	4,000,000	
心臓カテーテル用検査装置	1	10,978,000	
電気式消毒保管庫	1	1,350,800	
新生児黄疸光線治療器	2	1,331,000	
ビデオ軟性胃十二指腸鏡	1	3,630,000	
電動式心肺人工蘇生器	1	2,563,000	
透析液中エンドトキシン測定装置	1	792,000	
鋼製小物	1	836,000	
リハビリテーション用ドライブシミュレーター	1	2,400,000	※新・増
手術用ドリルアタッチメント	1	1,375,000	※新・増
内視鏡ビデオ画像モニタ	1	550,000	※新・増
超音波診断装置アップグレード	1	1,980,000	※新・増
陰圧創傷治療システム	1	4,950,000	※新・増
汎用輸液ポンプ	5	934,725	※新・増
洗浄バスケット	1	792,000	※新・増
合計	48	188,369,645	

※新・増:新設、増設購入(以外:更新購入)

第 3 章 財務

第1 資産・負債及び正味財産（第45表参照）

令和4年度末における資産総額は6,042,276,924円となり、前年度末に比べて81,828,568円減少した。

負債は4,676,588,256円となり、前年度末に比べて175,678,233円減少した。当期一般正味財産増減額が125,033,667円となったことから、正味財産は1,365,688,668円となった。

また、資金運用状況は附表45のとおりである。

附表45 資金運用表

(単位:円)

区分		年度	R2年度	R3年度	R4年度
長期 資金	調 達	固定資産の減少			
		固定負債の増加	23,934,889	41,858,356	34,099,077
		繰延勘定の減少			
		指定正味財産の増加	138,662,381	20,057,740	△ 31,184,002
		一般正味財産の増加	180,376,035	701,107,907	125,033,667
		計 A	342,973,305	763,024,003	127,948,742
	運 用	固定資産の増加	132,463,687	24,041,885	△ 20,241,660
		固定負債の減少			
		繰延勘定の増加			
		指定正味財産の減少			
		一般正味財産の減少			
計 B	132,463,687	24,041,885	△ 20,241,660		
差 引 (A - B)			210,509,618	738,982,118	148,190,402
短期 資金	調 達	流動負債の増加		260,092,662	△ 209,777,310
		流動資産の減少			
		計 C		260,092,662	△ 209,777,310
	運 用	流動負債の減少	63,477,779		
		流動資産の増加	147,031,839	999,074,780	△ 61,586,908
		計 D	210,509,618	999,074,780	△ 61,586,908
差 引 (C - D)			△ 210,509,618	△ 738,982,118	△ 148,190,402

第2 収益的収支（第46・47・48・49表参照）

1 経常収益

病院事業収益は10,291,915,232円、病院事業外収益は75,342,856円、受取補助金等は2,480,968,763円、基本財産運用益は2,277,736円、その他収益は5,494,544円となり、経常収益は12,855,999,131円となった。

2 経常費用

給与費は6,894,377,843円、材料費は2,969,542,421円、経費は2,820,228,288円、研究研修費は30,621,818円、減価償却費は33,442,957円、支払利息は7,653,026円となり、経常費用は12,755,866,353円となった。

3 経常外収益

経常外収益の計上はなかった。

4 経常外費用

経常外費用の計上はなかった。

5 要素別費用

収益（100円）当たりの要素別費用は、附表46のとおり100円の収益を実現するのに99.2円の原価を要したことになる。

また、患者1人1日当たりの要素別費用は、附表47のとおり、41,348.2円となった。

附表46 収益（100円）当たり要素別費用

区分 金額	給与費	材料費	経費	研究研修費	減価償却費	支払利息	経常外費用	計
R2年度	54.0	22.4	21.1	0.2	0.0	0.0	0.7	98.4
R3年度	50.7	21.7	21.7	0.2	0.2	0.0	0.0	94.5
R4年度	53.6	23.1	21.9	0.2	0.3	0.1	0.0	99.2

図表10 収益（100円）当たり要素別費用

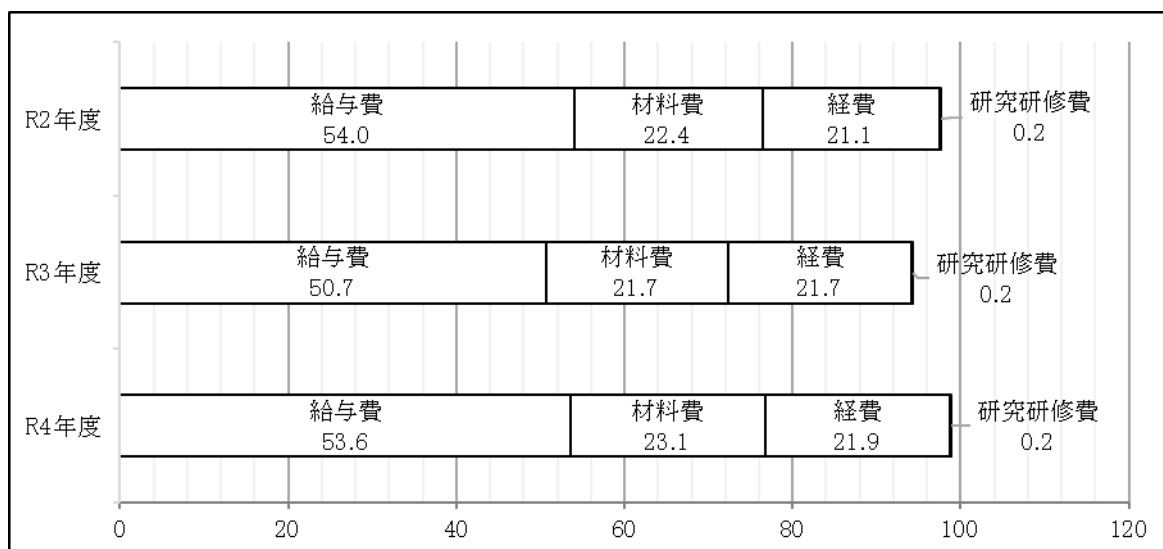

附表 47 患者 1 人 1 日当たり要素別費用

(単位:円)

区分 金額	給与費	材料費	経費	研究研修費	減価償却費	支払利息	経常外費用	計
R2年度	22,183.4	9,210.3	8,677.0	64.4	19.9	10.2	290.4	40,455.6
R3年度	22,063.2	9,437.6	9,443.6	78.3	93.8	10.2	0.0	41,126.7
R4年度	22,348.1	9,625.8	9,141.8	99.3	108.4	24.8	0.0	41,348.2

図表 11 患者 1 人 1 日当たり要素別費用

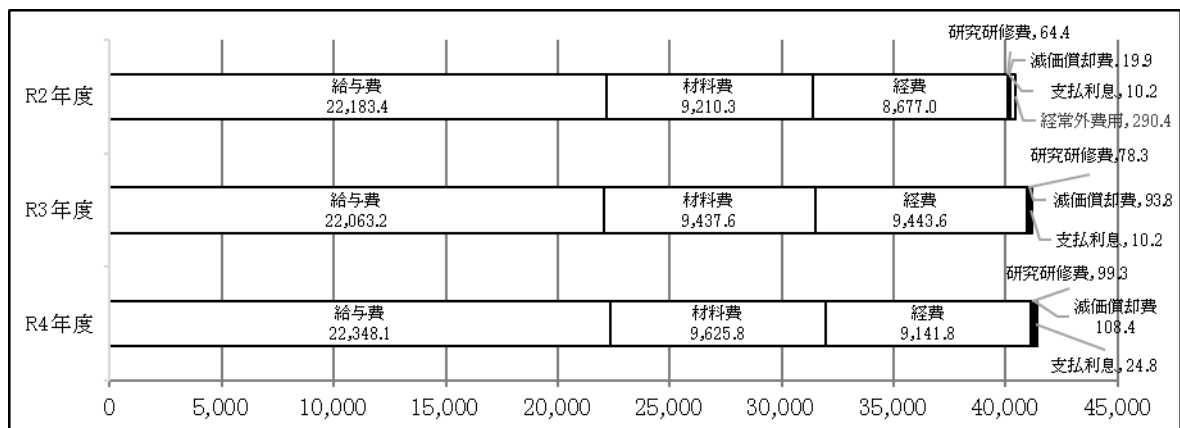

第 3 借入金の状況

平成 27 年 9 月より、運転資金としての借入を開始。令和 4 年度の借入残高は 3,050,000,000 円となった。

附表 48 借入金推移

(単位:円)

区分 年月	R2年度			R3年度			R4年度		
	借入先	資金使途	金額	借入先	資金使途	金額	借入先	資金使途	金額
4月	みずほ銀行 新潟支店	運転資金	3,520,000,000	みずほ銀行 新潟支店	運転資金	3,410,000,000	みずほ銀行 新潟支店	運転資金	3,200,000,000
5月			3,200,000,000			3,150,000,000			3,000,000,000
6月			3,660,000,000			3,565,000,000			3,250,000,000
7月			3,420,000,000			3,320,000,000			3,040,000,000
8月			3,560,000,000			3,520,000,000			3,180,000,000
9月			3,765,000,000			3,700,000,000			2,950,000,000
10月			3,230,000,000			3,350,000,000			2,950,000,000
11月			3,370,000,000			3,420,000,000			2,950,000,000
12月			3,760,000,000			3,520,000,000			3,230,000,000
1月			3,535,000,000			3,420,000,000			3,090,000,000
2月			3,615,000,000			3,580,000,000			3,150,000,000
3月			3,150,000,000			3,320,000,000			3,050,000,000

第4 主要財務比率

附表 49 主要財務比率表

区 分	算 式	R2年度	R3年度	R4年度
総資本回転率	$\frac{\text{病院事業収益}}{1/2(\text{期首} \cdot \text{期末正味資産})}$	22.41	10.28	7.80
固定資産回転率	$\frac{\text{病院事業収益}}{1/2(\text{期首} \cdot \text{期末固定資産})}$	2.68	2.80	3.08
流動資産回転率	$\frac{\text{病院事業収益}}{1/2(\text{期首} \cdot \text{期末流動資産})}$	5.17	4.13	3.76
医薬品回転率	$\frac{\text{医薬品払出額}}{1/2(\text{期首} \cdot \text{期末医薬品})}$	28.86	27.47	26.32
未収金回転率	$\frac{\text{病院事業収益}}{1/2(\text{期首} \cdot \text{期末未収金})}$	5.80	5.22	4.97
経常収益対 経常費用比率	$\frac{\text{経常収益}}{\text{経常費用}} \times 100(\%)$	102.31	106.92	100.78
固定資産対 長期資本比率	$\frac{\text{固定資産}}{\text{正味財産} + \text{固定負債}} \times 100(\%)$	418.21	215.19	197.68
流動比率	$\frac{\text{流動資産}}{\text{流動負債}} \times 100(\%)$	41.08	60.63	62.13
当座比率	$\frac{\text{現金預金} + \text{未収金}}{\text{流動負債}} \times 100(\%)$	39.56	58.91	60.40
現金比率	$\frac{\text{現金預金}}{\text{流動負債}} \times 100(\%)$	4.21	13.64	12.77

第 4 章 統計及び財務諸表

第1表 入院・外来患者数

(単位:人)

区分 年月	令和2年度							令和3年度							令和4年度							増減(令和4年度-令和3年度)						
	入院患者数						外来 患者数	入院患者数						外来 患者数	入院患者数						外来 患者数							
	一般	療養	精神	小計	感染症	合計		一般	療養	精神	小計	感染症	合計		一般	療養	精神	小計	感染症	合計		一般	療養	精神	小計	感染症	合計	
4月	6,894	0	1,029	7,923	0	7,923	15,518	7,088	0	829	7,917	205	8,122	16,573	7,605	0	600	8,205	226	8,431	15,959	517	0	△229	288	21	309	△614
5月	6,778	0	1,057	7,835	0	7,835	13,576	7,083	0	855	7,938	394	8,332	14,901	7,669	0	693	8,362	124	8,486	16,067	586	0	△162	424	△270	154	1,166
6月	6,951	0	1,063	8,014	0	8,014	15,686	6,624	0	884	7,508	230	7,738	16,746	7,696	0	882	8,578	52	8,630	17,422	1,072	0	△2	1,070	△178	892	676
7月	6,868	0	989	7,857	0	7,857	16,522	6,827	0	946	7,773	112	7,885	16,546	7,513	0	971	8,484	127	8,611	16,375	686	0	25	711	15	726	△171
8月	7,577	0	989	8,566	0	8,566	15,474	7,233	0	966	8,199	311	8,510	17,457	7,450	0	900	8,350	402	8,752	17,964	217	0	△66	151	91	242	507
9月	7,183	0	963	8,146	0	8,146	16,243	7,274	0	816	8,090	158	8,248	16,625	7,056	0	965	8,021	181	8,202	17,091	△218	0	149	△69	23	△46	466
10月	7,402	0	1,078	8,480	13	8,493	17,088	7,186	0	736	7,922	139	8,061	16,555	8,054	0	1,097	9,151	84	9,235	17,000	868	0	361	1,229	△55	1,174	445
11月	6,615	0	847	7,462	202	7,664	15,453	7,337	0	730	8,067	93	8,160	16,920	7,832	0	1,079	8,911	301	9,212	17,192	495	0	349	844	208	1,052	272
12月	6,968	0	743	7,711	50	7,761	15,560	7,285	0	818	8,103	67	8,170	16,666	8,253	0	1,096	9,349	278	9,627	17,448	968	0	278	1,246	211	1,457	782
1月	6,863	0	910	7,773	218	7,991	14,492	7,598	0	834	8,432	188	8,620	14,848	8,298	0	1,091	9,389	173	9,562	15,383	700	0	257	957	△15	942	535
2月	6,213	0	770	6,983	94	7,077	13,754	6,606	0	731	7,337	227	7,564	13,800	7,292	0	989	8,281	51	8,332	15,400	686	0	258	944	△176	768	1,600
3月	7,121	0	910	8,031	165	8,196	18,232	7,693	0	749	8,442	180	8,622	17,698	8,077	0	948	9,025	44	9,069	19,049	384	0	199	583	△136	447	1,351
計	83,433	0	11,348	94,781	742	95,523	187,598	85,834	0	9,894	95,728	2,304	98,032	195,335	92,795	0	11,311	104,106	2,043	106,149	202,350	6,961	0	1,417	8,378	△261	8,117	7,015

第2表 平均利用許可(稼働)病床数、病床利用率、平均在(通)院日数、外来・入院患者比率(1)

(単位:床・人)

区分 年月	平均病床数(床)												一日平均入院患者数					
	稼働						許可						一般	療養	精神	小計	感染症	合計
	一般	療養	精神	小計	感染症	合計	一般	療養	精神	小計	感染症	合計						
R2年度	311.1	0.0	50.0	361.1	4.0	365.1	400.0	0.0	50.0	450.0	4.0	454.0	227.9	0.0	31.0	259.6	2.0	261.7
R3年度	362.0	0.0	50.0	412.0	4.0	416.0	400.0	0.0	50.0	450.0	4.0	454.0	234.5	0.0	27.0	262.3	6.3	268.6
R4年度	362.0	0.0	50.0	412.0	4.0	416.0	400.0	0.0	50.0	450.0	4.0	454.0	254.3	0.0	31.0	285.3	5.6	290.8
R4.4	362.0	0.0	50.0	412.0	4.0	416.0	400.0	0.0	50.0	450.0	4.0	454.0	253.5	0.0	20.0	273.5	7.5	281.0
R4.5	362.0	0.0	50.0	412.0	4.0	416.0	400.0	0.0	50.0	450.0	4.0	454.0	247.4	0.0	22.4	269.7	4.0	273.7
R4.6	362.0	0.0	50.0	412.0	4.0	416.0	400.0	0.0	50.0	450.0	4.0	454.0	256.5	0.0	29.4	285.9	1.7	287.7
R4.7	362.0	0.0	50.0	412.0	4.0	416.0	400.0	0.0	50.0	450.0	4.0	454.0	242.4	0.0	31.3	273.7	4.1	277.8
R4.8	362.0	0.0	50.0	412.0	4.0	416.0	400.0	0.0	50.0	450.0	4.0	454.0	240.3	0.0	29.0	269.4	13.0	282.3
R4.9	362.0	0.0	50.0	412.0	4.0	416.0	400.0	0.0	50.0	450.0	4.0	454.0	235.2	0.0	32.2	267.4	6.0	273.4
R4.10	362.0	0.0	50.0	412.0	4.0	416.0	400.0	0.0	50.0	450.0	4.0	454.0	259.8	0.0	35.4	295.2	2.7	297.9
R4.11	362.0	0.0	50.0	412.0	4.0	416.0	400.0	0.0	50.0	450.0	4.0	454.0	261.1	0.0	36.0	297.0	10.0	307.1
R4.12	362.0	0.0	50.0	412.0	4.0	416.0	400.0	0.0	50.0	450.0	4.0	454.0	266.2	0.0	35.4	301.6	9.0	310.5
R5.1	362.0	0.0	50.0	412.0	4.0	416.0	400.0	0.0	50.0	450.0	4.0	454.0	267.7	0.0	35.2	302.9	5.6	308.5
R5.2	362.0	0.0	50.0	412.0	4.0	416.0	400.0	0.0	50.0	450.0	4.0	454.0	260.4	0.0	35.3	295.8	1.8	297.6
R5.3	362.0	0.0	50.0	412.0	4.0	416.0	400.0	0.0	50.0	450.0	4.0	454.0	260.5	0.0	30.6	291.1	1.4	292.5

第2表 平均利用許可(稼働)病床数、病床利用率、平均在(通)院日数、外来・入院患者比率(2)

(単位:人・日・回転・%)

区分 年月	病床利用率(%)												入院					外来				入院 外来 比率	
	稼働						許可						期首 在院 患者数	新入院 患者数	退院 患者数	期末 在院 患者数	平均 在院 日数	病床 回転数	外来患者数				平均 通院 日数
	一般	療養	精神	小計	感染症	合計	一般	療養	精神	小計	感染症	合計							新 患者数	再 来 患者数	計		
R2年度	73.5	0.0	62.2	71.9	50.8	71.7	57.1	0.0	62.2	57.7	50.8	57.6	217.0	6,889.0	6,903.0	203.0	13.9	19.5	7,613.0	179,985.0	187,598.0	24.6	196.4
R3年度	65.0	0.0	54.2	63.7	157.8	64.6	58.8	0.0	54.2	58.3	157.8	59.2	203.0	7,374.0	7,377.0	200.0	13.3	18.2	7,886.0	187,449.0	195,335.0	24.8	199.3
R4年度	70.2	0.0	62.0	69.2	139.9	69.9	63.6	0.0	62.0	63.4	139.9	64.1	200.0	7,818.0	7,831.0	187.0	13.6	19.3	7,788.0	194,562.0	202,350.0	26.0	190.6
R4.4	70.0	0.0	40.0	66.4	188.3	67.6	63.4	0.0	40.0	60.8	188.3	61.9	200.0	625.0	640.0	185.0	13.3	2.0	609.0	15,350.0	15,959.0	26.2	189.3
R4.5	68.3	0.0	44.7	65.5	100.0	65.8	61.8	0.0	44.7	59.9	100.0	60.3	185.0	642.0	609.0	218.0	13.6	2.0	677.0	15,390.0	16,067.0	23.7	189.3
R4.6	70.9	0.0	58.8	69.4	43.3	69.2	64.1	0.0	58.8	63.5	43.3	63.4	218.0	669.0	649.0	238.0	13.1	2.1	642.0	16,780.0	17,422.0	27.1	201.9
R4.7	66.9	0.0	62.6	66.4	102.4	66.8	60.6	0.0	62.6	60.8	102.4	61.2	238.0	645.0	681.0	202.0	13.0	2.1	699.0	15,676.0	16,375.0	23.4	190.2
R4.8	66.4	0.0	58.1	65.4	324.2	67.9	60.1	0.0	58.1	59.9	324.2	62.2	202.0	666.0	657.0	211.0	13.2	2.1	701.0	17,263.0	17,964.0	25.6	205.3
R4.9	65.0	0.0	64.3	64.9	150.8	65.7	58.8	0.0	64.3	59.4	150.8	60.2	211.0	586.0	580.0	217.0	14.1	1.9	651.0	16,440.0	17,091.0	26.3	208.4
R4.10	71.8	0.0	70.8	71.6	67.7	71.6	65.0	0.0	70.8	65.6	67.7	65.6	217.0	696.0	674.0	239.0	13.5	2.2	606.0	16,394.0	17,000.0	28.1	184.1
R4.11	72.1	0.0	71.9	72.1	250.8	73.8	65.3	0.0	71.9	66.0	250.8	67.6	239.0	672.0	659.0	252.0	13.8	2.2	632.0	16,560.0	17,192.0	27.2	186.6
R4.12	73.5	0.0	70.7	73.2	224.2	74.7	66.6	0.0	70.7	67.0	224.2	68.4	252.0	663.0	739.0	176.0	13.7	2.2	616.0	16,832.0	17,448.0	28.3	181.2
R5.1	73.9	0.0	70.4	73.5	139.5	74.1	66.9	0.0	70.4	67.3	139.5	67.9	176.0	676.0	612.0	240.0	14.8	2.0	667.0	14,716.0	15,383.0	23.1	160.9
R5.2	71.9	0.0	70.6	71.8	45.5	71.5	65.1	0.0	70.6	65.7	45.5	65.5	240.0	611.0	602.0	249.0	13.7	2.0	639.0	14,761.0	15,400.0	24.1	184.8
R5.3	72.0	0.0	61.2	70.7	35.5	70.3	65.1	0.0	61.2	64.7	35.5	64.4	249.0	667.0	729.0	187.0	13.0	2.2	649.0	18,400.0	19,049.0	29.4	210.0

(注 1 平均在院日数 = 延入院患者数 ÷ {(新入院患者数 + 退院患者数) ÷ 2}
 2 病床回転数 = (期首在院患者数 + 新入院患者数) ÷ 平均稼働病床数
 3 平均通院日数 = 外来患者数 ÷ 新患者数
 4 入院外来比率 = 外来患者数 ÷ 入院患者数 × 100

第3表 診療科別延患者数(入院)(1)

1 延数

(単位:人)

区分 年月	総合 診療科	循環器 内科	内分泌・ 代謝内科	血液 内科	腎臓 内科	呼吸器・ 感染症 内科	消化器 内科	脳神経 内科	精神科	小児科	消化器 外科・ 一般外科	心臓 血管 外科	呼吸器 外科	整形 外科
R2年度	1,613	413	277	3,450	5,454	7,609	6,210	3,070	11,348	2,873	3,681	91	685	19,559
R3年度	1,173	634	495	4,080	4,673	9,223	5,728	3,950	9,894	3,288	3,784	36	774	19,954
R4年度	1,635	2,244	280	3,545	3,534	10,043	5,145	3,965	11,311	4,476	4,476	32	1,202	22,600
R4.4	151	59	5	371	310	852	491	290	600	268	358	12	138	1,952
R4.5	242	111	29	351	351	894	412	284	693	306	347	0	136	1,889
R4.6	186	255	20	280	262	552	508	306	882	365	520	0	76	1,803
R4.7	165	147	57	254	287	664	446	405	971	327	364	0	96	1,799
R4.8	143	154	8	207	315	996	382	388	900	428	312	0	89	1,569
R4.9	74	111	15	316	181	764	397	301	965	398	348	0	90	1,522
R4.10	113	180	17	326	294	873	306	418	1,097	473	391	0	80	1,834
R4.11	74	250	26	273	229	1,020	395	212	1,079	448	441	8	85	2,197
R4.12	155	273	26	332	322	1,062	472	293	1,096	410	447	0	145	1,908
R5.1	124	277	21	300	333	912	545	403	1,091	349	355	12	121	1,856
R5.2	73	177	21	339	344	630	435	316	989	257	273	0	83	2,101
R5.3	135	250	35	196	306	824	356	349	948	447	320	0	63	2,170

区分 年月	脳神経 外科	皮膚科	泌尿 器科	眼科	耳鼻 咽喉科	産婦 人科	放射線 治療科	麻酔科	救急科	リハビリテー ション科	矯正 歯科	歯科 口腔 外科	計	新生児 在院数
R2年度	11,608	639	2,807	1,395	2,244	8,367	0	0	1,756	0	0	374	95,523	1,252
R3年度	12,814	226	3,002	1,730	2,723	7,867	0	0	1,485	0	0	499	98,032	1,101
R4年度	12,276	302	3,070	2,164	2,819	8,537	0	0	1,741	254	0	498	106,149	1,749
R4.4	1,064	42	270	191	266	580	0	0	87	0	0	74	8,431	71
R4.5	913	16	311	139	199	675	0	0	147	0	0	41	8,486	61
R4.6	857	8	302	205	238	830	0	0	141	0	0	34	8,630	153
R4.7	892	9	283	234	238	813	0	0	136	0	0	24	8,611	151
R4.8	1,017	21	316	192	203	938	0	0	110	0	0	64	8,752	225
R4.9	1,066	37	247	152	268	811	0	0	115	0	0	24	8,202	188
R4.10	1,079	15	242	205	220	857	0	0	182	0	0	33	9,235	240
R4.11	1,050	20	227	155	249	570	0	0	144	0	0	60	9,212	155
R4.12	1,122	34	254	136	280	687	0	0	142	0	0	31	9,627	157
R5.1	1,383	26	232	145	246	599	0	0	191	3	0	38	9,562	133
R5.2	827	30	208	184	157	559	0	0	187	103	0	39	8,332	97
R5.3	1,006	44	178	226	255	618	0	0	159	148	0	36	9,069	118

第3表 診療科別延患者数(入院)(2)

2 構成比

(単位:%)

区分 年月	総合 診療科	循環器 内科	内分泌・ 代謝内科	血液 内科	腎臓 内科	呼吸器・ 感染症 内科	消化器 内科	脳神経 内科	精神科	小児科	消化器 外科・ 一般外科	心臓 血管 外科	呼吸器 外科	整形 外科
R2年度	1.7	0.4	0.3	3.6	5.7	8.0	6.5	3.2	11.9	3.0	3.9	0.1	0.7	20.5
R3年度	1.2	0.6	0.5	4.2	4.8	9.4	5.8	4.0	10.1	3.4	3.9	0.0	0.8	20.4
R4年度	1.5	2.1	0.3	3.3	3.3	9.5	4.8	3.7	10.7	4.2	4.2	0.0	1.1	21.3
R4.4	1.8	0.7	0.1	4.4	3.7	10.1	5.8	3.4	7.1	3.2	4.2	0.1	1.6	23.2
R4.5	2.9	1.3	0.3	4.1	4.1	10.5	4.9	3.3	8.2	3.6	4.1	0.0	1.6	22.3
R4.6	2.2	3.0	0.2	3.2	3.0	6.4	5.9	3.5	10.2	4.2	6.0	0.0	0.9	20.9
R4.7	1.9	1.7	0.7	2.9	3.3	7.7	5.2	4.7	11.3	3.8	4.2	0.0	1.1	20.9
R4.8	1.6	1.8	0.1	2.4	3.6	11.4	4.4	4.4	10.3	4.9	3.6	0.0	1.0	17.9
R4.9	0.9	1.4	0.2	3.9	2.2	9.3	4.8	3.7	11.8	4.9	4.2	0.0	1.1	18.6
R4.10	1.2	1.9	0.2	3.5	3.2	9.5	3.3	4.5	11.9	5.1	4.2	0.0	0.9	19.9
R4.11	0.8	2.7	0.3	3.0	2.5	11.1	4.3	2.3	11.7	4.9	4.8	0.1	0.9	23.8
R4.12	1.6	2.8	0.3	3.4	3.3	11.0	4.9	3.0	11.4	4.3	4.6	0.0	1.5	19.8
R5.1	1.3	2.9	0.2	3.1	3.5	9.5	5.7	4.2	11.4	3.6	3.7	0.1	1.3	19.4
R5.2	0.9	2.1	0.3	4.1	4.1	7.6	5.2	3.8	11.9	3.1	3.3	0.0	1.0	25.2
R5.3	1.5	2.8	0.4	2.2	3.4	9.1	3.9	3.8	10.5	4.9	3.5	0.0	0.7	23.9

区分 年月	脳神経 外科	皮膚科	泌尿 器科	眼科	耳鼻 咽喉科	産婦 人科	放射線 治療科	麻酔科	救急科	リハビリテ ーション科	矯正 歯科	歯科 口腔 外科	計
R2年度	12.2	0.7	2.9	1.5	2.3	8.8	0.0	0.0	1.8	0.0	0.0	0.4	100.0
R3年度	13.1	0.2	3.1	1.8	2.8	8.0	0.0	0.0	1.5	0.0	0.0	0.5	100.0
R4年度	11.6	0.3	2.9	2.0	2.7	8.0	0.0	0.0	1.6	0.2	0.0	0.5	100.0
R4.4	12.6	0.5	3.2	2.3	3.2	6.9	0.0	0.0	1.0	0.0	0.0	0.9	100.0
R4.5	10.8	0.2	3.7	1.6	2.3	8.0	0.0	0.0	1.7	0.0	0.0	0.5	100.0
R4.6	9.9	0.1	3.5	2.4	2.8	9.6	0.0	0.0	1.6	0.0	0.0	0.4	100.0
R4.7	10.4	0.1	3.3	2.7	2.8	9.4	0.0	0.0	1.6	0.0	0.0	0.3	100.0
R4.8	11.6	0.2	3.6	2.2	2.3	10.7	0.0	0.0	1.3	0.0	0.0	0.7	100.0
R4.9	13.0	0.5	3.0	1.9	3.3	9.9	0.0	0.0	1.4	0.0	0.0	0.3	100.0
R4.10	11.7	0.2	2.6	2.2	2.4	9.3	0.0	0.0	2.0	0.0	0.0	0.4	100.0
R4.11	11.4	0.2	2.5	1.7	2.7	6.2	0.0	0.0	1.6	0.0	0.0	0.7	100.0
R4.12	11.7	0.4	2.6	1.4	2.9	7.1	0.0	0.0	1.5	0.0	0.0	0.3	100.0
R5.1	14.5	0.3	2.4	1.5	2.6	6.3	0.0	0.0	2.0	0.0	0.0	0.4	100.0
R5.2	9.9	0.4	2.5	2.2	1.9	6.7	0.0	0.0	2.2	1.2	0.0	0.5	100.0
R5.3	11.1	0.5	2.0	2.5	2.8	6.8	0.0	0.0	1.8	1.6	0.0	0.4	100.0

第4表 診療科別延患者数(外来)(1)

1 延数

(単位:人)

区分 年月	総合 診療科	循環器 内科	内分泌・代 謝内科	血液 内科	腎臓 内科	呼吸器・ 感染症 内科	消化器 内科	脳神経 内科	精神科	小児科	消化器 外科・ 一般外科	心臓 血管 外科	呼吸器 外科	整形 外科
R2年度	1,744	3,846	5,479	4,001	10,997	7,923	9,477	3,309	12,667	12,217	5,026	448	928	28,307
R3年度	2,140	3,709	5,760	4,553	11,315	8,078	9,790	3,554	13,321	13,588	5,180	464	1,054	29,466
R4年度	2,650	5,505	5,691	4,442	11,272	8,565	10,090	3,831	14,229	14,729	5,345	411	1,226	29,579
R4.4	211	375	450	371	908	684	829	306	1,121	922	473	26	95	2,421
R4.5	222	399	480	355	879	614	785	286	1,152	1,085	406	36	88	2,344
R4.6	200	452	532	397	918	731	800	306	1,199	1,147	453	43	106	2,799
R4.7	239	421	437	398	940	692	804	301	1,136	1,183	433	41	74	2,419
R4.8	312	506	543	377	1,033	723	892	311	1,301	1,349	434	30	88	2,607
R4.9	236	470	500	388	940	741	873	336	1,171	1,181	458	33	93	2,482
R4.10	190	529	464	360	920	762	912	335	1,207	1,266	463	38	101	2,398
R4.11	260	463	491	310	939	787	882	350	1,279	1,340	515	36	119	2,397
R4.12	243	470	521	374	988	750	913	346	1,172	1,256	441	41	131	2,444
R5.1	193	437	383	331	922	606	780	303	1,093	1,155	408	27	97	2,194
R5.2	167	439	385	343	864	629	701	311	1,124	1,343	380	34	103	2,183
R5.3	177	544	505	438	1,021	846	919	340	1,274	1,502	481	26	131	2,891

区分 年月	脳神経 外科	皮膚科	泌尿 器科	眼科	耳鼻 咽喉科	産婦 人科	放射線 治療科	麻酔科	救急科	リハビリテー ション科	矯正 歯科	歯科 口腔 外科	計	(再掲) 新患者	総計 (入院+外来)
R2年度	4,390	12,044	11,710	7,655	9,500	14,884	4,366	1,801	4,430	1,078	873	8,498	186,520	7,613	282,043
R3年度	4,494	11,760	12,275	7,964	7,798	14,407	5,179	1,949	5,082	1,580	883	9,992	193,755	7,886	291,787
R4年度	4,534	11,333	12,708	8,694	7,811	14,621	4,856	2,162	5,524	1,777	867	9,819	202,271	7,788	308,420
R4.4	359	869	1,082	697	611	1,182	362	188	413	115	71	806	15,947	609	24,378
R4.5	349	930	1,057	700	615	1,201	417	179	466	170	50	797	16,062	677	24,548
R4.6	402	1,024	1,013	777	696	1,393	442	188	326	117	96	858	17,415	642	26,045
R4.7	338	925	1,058	694	626	1,289	248	152	578	89	66	785	16,366	699	24,977
R4.8	393	1,100	1,092	782	633	1,324	341	201	511	177	69	829	17,958	701	26,710
R4.9	395	966	1,110	737	561	1,346	415	165	435	118	75	856	17,081	651	25,283
R4.10	359	863	1,082	736	646	1,255	462	187	392	195	68	803	16,993	606	26,228
R4.11	372	975	1,033	690	642	1,257	511	180	379	142	62	776	17,187	632	26,399
R4.12	382	976	1,048	773	652	1,190	515	153	562	164	71	869	17,445	616	27,072
R5.1	349	806	1,039	585	645	1,021	309	194	513	165	72	751	15,378	667	24,940
R5.2	369	824	920	638	685	983	314	191	439	166	82	779	15,396	639	23,728
R5.3	467	1,075	1,174	885	799	1,180	520	184	510	159	85	910	19,043	649	28,112

第4表 診療科別延患者数(外来)(2)

2 構成比

(単位:%)

区分 年月	総合 診療科	循環器 内科	内分泌・ 代謝内科	血液 内科	腎臓 内科	呼吸器・ 感染症 内科	消化器 内科	脳神経 内科	精神科	小児科	消化器 外科・ 一般外科	心臓 血管 外科	呼吸器 外科	整形 外科
R2年度	0.9	2.1	2.9	2.1	5.9	4.2	5.1	1.8	6.8	6.5	2.7	0.2	0.5	15.2
R3年度	1.1	1.9	3.0	2.3	5.8	4.2	5.1	1.8	6.9	7.0	2.7	0.2	0.5	15.2
R4年度	1.3	2.7	2.8	2.2	5.6	4.2	5.0	1.9	7.0	7.3	2.6	0.2	0.6	14.6
R4.4	1.3	2.4	2.8	2.3	5.7	4.3	5.2	1.9	7.0	5.8	3.0	0.2	0.6	15.2
R4.5	1.4	2.5	3.0	2.2	5.5	3.8	4.9	1.8	7.2	6.8	2.5	0.2	0.5	14.6
R4.6	1.1	2.6	3.1	2.3	5.3	4.2	4.6	1.8	6.9	6.6	2.6	0.2	0.6	16.1
R4.7	1.5	2.6	2.7	2.4	5.7	4.2	4.9	1.8	6.9	7.2	2.6	0.3	0.5	14.8
R4.8	1.7	2.8	3.0	2.1	5.8	4.0	5.0	1.7	7.2	7.5	2.4	0.2	0.5	14.5
R4.9	1.4	2.8	2.9	2.3	5.5	4.3	5.1	2.0	6.9	6.9	2.7	0.2	0.5	14.5
R4.10	1.1	3.1	2.7	2.1	5.4	4.5	5.4	2.0	7.1	7.5	2.7	0.2	0.6	14.1
R4.11	1.5	2.7	2.9	1.8	5.5	4.6	5.1	2.0	7.4	7.8	3.0	0.2	0.7	13.9
R4.12	1.4	2.7	3.0	2.1	5.7	4.3	5.2	2.0	6.7	7.2	2.5	0.2	0.8	14.0
R5.1	1.3	2.8	2.5	2.2	6.0	3.9	5.1	2.0	7.1	7.5	2.7	0.2	0.6	14.3
R5.2	1.1	2.9	2.5	2.2	5.6	4.1	4.6	2.0	7.3	8.7	2.5	0.2	0.7	14.2
R5.3	0.9	2.9	2.7	2.3	5.4	4.4	4.8	1.8	6.7	7.9	2.5	0.1	0.7	15.2

区分 年月	脳神経 外科	皮膚科	泌尿 器科	眼科	耳鼻 咽喉科	産婦 人科	放射線 治療科	麻酔科	救急科	リハビリテ ーション科	矯正 歯科	歯科 口腔 外科	計
R2年度	2.4	6.5	6.3	4.1	5.1	8.0	2.3	1.0	2.4	0.6	0.5	4.6	100.0
R3年度	2.3	6.1	6.3	4.1	4.0	7.4	2.7	1.0	2.6	0.8	0.5	5.2	100.0
R4年度	2.2	5.6	6.3	4.3	3.9	7.2	2.4	1.1	2.7	0.9	0.4	4.9	100.0
R4.4	2.3	5.4	6.8	4.4	3.8	7.4	2.3	1.2	2.6	0.7	0.4	5.1	100.0
R4.5	2.2	5.8	6.6	4.4	3.8	7.5	2.6	1.1	2.9	1.1	0.3	5.0	100.0
R4.6	2.3	5.9	5.8	4.5	4.0	8.0	2.5	1.1	1.9	0.7	0.6	4.9	100.0
R4.7	2.1	5.7	6.5	4.2	3.8	7.9	1.5	0.9	3.5	0.5	0.4	4.8	100.0
R4.8	2.2	6.1	6.1	4.4	3.5	7.4	1.9	1.1	2.8	1.0	0.4	4.6	100.0
R4.9	2.3	5.7	6.5	4.3	3.3	7.9	2.4	1.0	2.5	0.7	0.4	5.0	100.0
R4.10	2.1	5.1	6.4	4.3	3.8	7.4	2.7	1.1	2.3	1.1	0.4	4.7	100.0
R4.11	2.2	5.7	6.0	4.0	3.7	7.3	3.0	1.0	2.2	0.8	0.4	4.5	100.0
R4.12	2.2	5.6	6.0	4.4	3.7	6.8	3.0	0.9	3.2	0.9	0.4	5.0	100.0
R5.1	2.3	5.2	6.8	3.8	4.2	6.6	2.0	1.3	3.3	1.1	0.5	4.9	100.0
R5.2	2.4	5.4	6.0	4.1	4.4	6.4	2.0	1.2	2.9	1.1	0.5	5.1	100.0
R5.3	2.5	5.6	6.2	4.6	4.2	6.2	2.7	1.0	2.7	0.8	0.4	4.8	100.0

第5表 1日当たり診療科別患者数(入院)

1 延数

(単位:人)

区分 年月	総合 診療科	循環器 内科	内分泌・ 代謝内科	血液科 内科	腎臓科 内科	呼吸器・ 感染症 内科	消化器 内科	脳神経 内科	精神科	小児科	消化器 外科・ 一般外科	心臓 血管 外科	呼吸器 外科	整形 外科
R2年度	4.4	1.1	0.8	9.5	14.9	20.8	17.0	8.4	31.1	7.9	10.1	0.2	1.9	53.6
R3年度	3.2	1.7	1.4	11.2	12.8	25.3	15.7	10.8	27.1	9.0	10.4	0.1	2.1	54.7
R4年度	4.5	6.1	0.8	9.7	9.7	27.5	14.1	10.9	31.0	12.3	12.3	0.1	3.3	61.9
R4.4	5.0	2.0	0.2	12.4	10.3	28.4	16.4	9.7	20.0	8.9	11.9	0.4	4.6	65.1
R4.5	7.8	3.6	0.9	11.3	11.3	28.8	13.3	9.2	22.4	9.9	11.2	0.0	4.4	60.9
R4.6	6.2	8.5	0.7	9.3	8.7	18.4	16.9	10.2	29.4	12.2	17.3	0.0	2.5	60.1
R4.7	5.3	4.7	1.8	8.2	9.3	21.4	14.4	13.1	31.3	10.5	11.7	0.0	3.1	58.0
R4.8	4.6	5.0	0.3	6.7	10.2	32.1	12.3	12.5	29.0	13.8	10.1	0.0	2.9	50.6
R4.9	2.5	3.7	0.5	10.5	6.0	25.5	13.2	10.0	32.2	13.3	11.6	0.0	3.0	50.7
R4.10	3.6	5.8	0.5	10.5	9.5	28.2	9.9	13.5	35.4	15.3	12.6	0.0	2.6	59.2
R4.11	2.5	8.3	0.9	9.1	7.6	34.0	13.2	7.1	36.0	14.9	14.7	0.3	2.8	73.2
R4.12	5.0	8.8	0.8	10.7	10.4	34.3	15.2	9.5	35.4	13.2	14.4	0.0	4.7	61.5
R5.1	4.0	8.9	0.7	9.7	10.7	29.4	17.6	13.0	35.2	11.3	11.5	0.4	3.9	59.9
R5.2	2.6	6.3	0.8	12.1	12.3	22.5	15.5	11.3	35.3	9.2	9.8	0.0	3.0	75.0
R5.3	4.4	8.1	1.1	6.3	9.9	26.6	11.5	11.3	30.6	14.4	10.3	0.0	2.0	70.0

区分 年月	脳神経 外科	皮膚科	泌尿 器科	眼科	耳鼻 咽喉科	産婦 人科	放射線 治療科	麻酔科	救急科	リハビリテー ション科	矯正 歯科	歯科 口腔 外科	計	新生児 在院数
R2年度	31.8	1.8	7.7	3.8	6.1	22.9	0.0	0.0	4.8	0.0	0.0	1.0	261.7	3.4
R3年度	35.1	0.6	8.2	4.7	7.5	21.6	0.0	0.0	4.1	0.0	0.0	1.4	268.6	3.0
R4年度	33.6	0.8	8.4	5.9	7.7	23.4	0.0	0.0	4.8	0.7	0.0	1.4	290.8	4.8
R4.4	35.5	1.4	9.0	6.4	8.9	19.3	0.0	0.0	2.9	0.0	0.0	2.5	281.0	2.4
R4.5	29.5	0.5	10.0	4.5	6.4	21.8	0.0	0.0	4.7	0.0	0.0	1.3	273.7	2.0
R4.6	28.6	0.3	10.1	6.8	7.9	27.7	0.0	0.0	4.7	0.0	0.0	1.1	287.7	5.1
R4.7	28.8	0.3	9.1	7.5	7.7	26.2	0.0	0.0	4.4	0.0	0.0	0.8	277.8	4.9
R4.8	32.8	0.7	10.2	6.2	6.5	30.3	0.0	0.0	3.5	0.0	0.0	2.1	282.3	7.3
R4.9	35.5	1.2	8.2	5.1	8.9	27.0	0.0	0.0	3.8	0.0	0.0	0.8	273.4	6.3
R4.10	34.8	0.5	7.8	6.6	7.1	27.6	0.0	0.0	5.9	0.0	0.0	1.1	297.9	7.7
R4.11	35.0	0.7	7.6	5.2	8.3	19.0	0.0	0.0	4.8	0.0	0.0	2.0	307.1	5.2
R4.12	36.2	1.1	8.2	4.4	9.0	22.2	0.0	0.0	4.6	0.0	0.0	1.0	310.5	5.1
R5.1	44.6	0.8	7.5	4.7	7.9	19.3	0.0	0.0	6.2	0.1	0.0	1.2	308.5	4.3
R5.2	29.5	1.1	7.4	6.6	5.6	20.0	0.0	0.0	6.7	3.7	0.0	1.4	297.6	3.5
R5.3	32.5	1.4	5.7	7.3	8.2	19.9	0.0	0.0	5.1	4.8	0.0	1.2	292.5	3.8

第6表 1日当たり(暦日数)診療科別患者数(外来)

1 延数 (単位:人)

区分 年月	総合 診療科	循環器 内科	内分泌・ 代謝内科	血液科 内科	腎臓 内科	呼吸器・ 感染症 内科	消化器 内科	脳神経 内科	精神科	小児科	消化器 外科・ 一般外科	心臓 血管 科	呼吸器 外科	整形 科
R2年度	4.8	10.5	15.0	10.9	30.0	21.6	25.9	9.0	34.6	33.4	13.7	1.2	2.5	77.3
R3年度	5.9	10.2	15.8	12.5	31.0	22.1	26.8	9.7	36.5	37.2	14.2	1.3	2.9	80.7
R4年度	7.3	15.1	15.6	12.2	30.9	23.5	27.6	10.5	39.0	40.4	14.6	1.1	3.4	81.0
R4.4	7.0	12.5	15.0	12.4	30.3	22.8	27.6	10.2	37.4	30.7	15.8	0.9	3.2	80.7
R4.5	7.2	12.9	15.5	11.5	28.4	19.8	25.3	9.2	37.2	35.0	13.1	1.2	2.8	75.6
R4.6	6.7	15.1	17.7	13.2	30.6	24.4	26.7	10.2	40.0	38.2	15.1	1.4	3.5	93.3
R4.7	7.7	13.6	14.1	12.8	30.3	22.3	25.9	9.7	36.6	38.2	14.0	1.3	2.4	78.0
R4.8	10.1	16.3	17.5	12.2	33.3	23.3	28.8	10.0	42.0	43.5	14.0	1.0	2.8	84.1
R4.9	7.9	15.7	16.7	12.9	31.3	24.7	29.1	11.2	39.0	39.4	15.3	1.1	3.1	82.7
R4.10	6.1	17.1	15.0	11.6	29.7	24.6	29.4	10.8	38.9	40.8	14.9	1.2	3.3	77.4
R4.11	8.7	15.4	16.4	10.3	31.3	26.2	29.4	11.7	42.6	44.7	17.2	1.2	4.0	79.9
R4.12	7.8	15.2	16.8	12.1	31.9	24.2	29.5	11.2	37.8	40.5	14.2	1.3	4.2	78.8
R5.1	6.2	14.1	12.4	10.7	29.7	19.5	25.2	9.8	35.3	37.3	13.2	0.9	3.1	70.8
R5.2	6.0	15.7	13.8	12.3	30.9	22.5	25.0	11.1	40.1	48.0	13.6	1.2	3.7	78.0
R5.3	5.7	17.5	16.3	14.1	32.9	27.3	29.6	11.0	41.1	48.5	15.5	0.8	4.2	93.3

区分 年月	脳神経 外科	皮膚科	泌尿 科	眼科	耳鼻 咽喉科	産婦 人科	放射線 治療科	麻酔科	救急科	リハビリ テーション 科	矯正 歯科	歯科 口腔 外科	計	(再掲) 新患者	総計 (入院+外来)
R2年度	12.0	32.9	32.0	20.9	26.0	40.7	11.9	4.9	12.1	3.0	2.4	23.2	509.6	20.8	770.6
R3年度	12.3	32.2	33.6	21.8	21.4	39.5	14.2	5.3	13.9	4.3	2.4	27.4	530.8	21.6	799.4
R4年度	12.4	31.0	34.8	23.8	21.4	40.1	13.3	5.9	15.1	4.9	2.4	26.9	554.2	21.3	845.0
R4.4	12.0	29.0	36.1	23.2	20.4	39.4	12.1	6.3	13.8	3.8	2.4	26.9	531.6	20.3	812.6
R4.5	11.3	30.0	34.1	22.6	19.8	38.7	13.5	5.8	15.0	5.5	1.6	25.7	518.1	21.8	791.9
R4.6	13.4	34.1	33.8	25.9	23.2	46.4	14.7	6.3	10.9	3.9	3.2	28.6	580.5	21.4	868.2
R4.7	10.9	29.8	34.1	22.4	20.2	41.6	8.0	4.9	18.6	2.9	2.1	25.3	527.9	22.5	805.7
R4.8	12.7	35.5	35.2	25.2	20.4	42.7	11.0	6.5	16.5	5.7	2.2	26.7	579.3	22.6	861.6
R4.9	13.2	32.2	37.0	24.6	18.7	44.9	13.8	5.5	14.5	3.9	2.5	28.5	569.4	21.7	842.8
R4.10	11.6	27.8	34.9	23.7	20.8	40.5	14.9	6.0	12.6	6.3	2.2	25.9	548.2	19.5	846.1
R4.11	12.4	32.5	34.4	23.0	21.4	41.9	17.0	6.0	12.6	4.7	2.1	25.9	572.9	21.1	880.0
R4.12	12.3	31.5	33.8	24.9	21.0	38.4	16.6	4.9	18.1	5.3	2.3	28.0	562.7	19.9	873.3
R5.1	11.3	26.0	33.5	18.9	20.8	32.9	10.0	6.3	16.5	5.3	2.3	24.2	496.1	21.5	804.5
R5.2	13.2	29.4	32.9	22.8	24.5	35.1	11.2	6.8	15.7	5.9	2.9	27.8	549.9	22.8	847.4
R5.3	15.1	34.7	37.9	28.5	25.8	38.1	16.8	5.9	16.5	5.1	2.7	29.4	614.3	20.9	906.8

第7表 1日当たり(実診療日数)診療科別患者数(外来)

1 延数 (単位:人)

区分 年月	総合 診療科	循環器 内科	内分泌・ 代謝内科	血液 内科	腎臓 内科	呼吸器・ 感染症 内科	消化器 内科	脳神経 内科	精神科	小児科	消化器 外科・ 一般外科	心臓 血管 外科	呼吸器 外科	整形 外科
R2年度	7.3	16.0	22.8	16.7	45.8	33.0	39.5	13.8	52.8	50.9	20.9	1.9	3.9	117.9
R3年度	8.8	15.3	23.8	18.8	46.8	33.4	40.5	14.7	55.0	56.1	21.4	1.9	4.4	121.8
R4年度	10.9	22.7	23.4	18.3	46.4	35.2	41.5	15.8	58.6	60.6	22.0	1.7	5.0	121.7
R4.4	10.6	18.8	22.5	18.6	45.4	34.2	41.5	15.3	56.1	46.1	23.7	1.3	4.8	121.1
R4.5	11.7	21.0	25.3	18.7	46.3	32.3	41.3	15.1	60.6	57.1	21.4	1.9	4.6	123.4
R4.6	9.1	20.5	24.2	18.0	41.7	33.2	36.4	13.9	54.5	52.1	20.6	2.0	4.8	127.2
R4.7	12.0	21.1	21.9	19.9	47.0	34.6	40.2	15.1	56.8	59.2	21.7	2.1	3.7	121.0
R4.8	14.2	23.0	24.7	17.1	47.0	32.9	40.5	14.1	59.1	61.3	19.7	1.4	4.0	118.5
R4.9	11.8	23.5	25.0	19.4	47.0	37.1	43.7	16.8	58.6	59.1	22.9	1.7	4.7	124.1
R4.10	9.5	26.5	23.2	18.0	46.0	38.1	45.6	16.8	60.4	63.3	23.2	1.9	5.1	119.9
R4.11	13.0	23.2	24.6	15.5	47.0	39.4	44.1	17.5	64.0	67.0	25.8	1.8	6.0	119.9
R4.12	12.2	23.5	26.1	18.7	49.4	37.5	45.7	17.3	58.6	62.8	22.1	2.1	6.6	122.2
R5.1	10.2	23.0	20.2	17.4	48.5	31.9	41.1	15.9	57.5	60.8	21.5	1.4	5.1	115.5
R5.2	8.8	23.1	20.3	18.1	45.5	33.1	36.9	16.4	59.2	70.7	20.0	1.8	5.4	114.9
R5.3	8.0	24.7	23.0	19.9	46.4	38.5	41.8	15.5	57.9	68.3	21.9	1.2	6.0	131.4

区分 年月	脳神経 外科	皮膚科	泌尿 科	眼科	耳鼻 咽喉科	産婦 人科	放射線 治療科	麻酔科	救急科	リハビリ テーション 科	矯正 歯科	歯科 口腔 外科	計	(再掲) 新患者	総計 (入院+外来)
R2年度	18.3	50.2	48.8	31.9	39.6	62.0	18.2	7.5	18.5	4.5	3.6	35.4	777.2	31.7	1,175.2
R3年度	18.6	48.6	50.7	32.9	32.2	59.5	21.4	8.1	21.0	6.5	3.6	41.3	800.6	32.6	1,205.7
R4年度	18.7	46.6	52.3	35.8	32.1	60.2	20.0	8.9	22.7	7.3	3.6	40.4	832.4	32.0	1,269.2
R4.4	18.0	43.5	54.1	34.9	30.6	59.1	18.1	9.4	20.7	5.8	3.6	40.3	797.4	30.5	1,218.9
R4.5	18.4	48.9	55.6	36.8	32.4	63.2	21.9	9.4	24.5	8.9	2.6	41.9	845.4	35.6	1,292.0
R4.6	18.3	46.5	46.0	35.3	31.6	63.3	20.1	8.5	14.8	5.3	4.4	39.0	791.6	29.2	1,183.9
R4.7	16.9	46.3	52.9	34.7	31.3	64.5	12.4	7.6	28.9	4.5	3.3	39.3	818.3	35.0	1,248.9
R4.8	17.9	50.0	49.6	35.5	28.8	60.2	15.5	9.1	23.2	8.0	3.1	37.7	816.3	31.9	1,214.1
R4.9	19.8	48.3	55.5	36.9	28.1	67.3	20.8	8.3	21.8	5.9	3.8	42.8	854.1	32.6	1,264.2
R4.10	18.0	43.2	54.1	36.8	32.3	62.8	23.1	9.4	19.6	9.8	3.4	40.2	849.7	30.3	1,311.4
R4.11	18.6	48.8	51.7	34.5	32.1	62.9	25.6	9.0	19.0	7.1	3.1	38.8	859.4	31.6	1,320.0
R4.12	19.1	48.8	52.4	38.7	32.6	59.5	25.8	7.7	28.1	8.2	3.6	43.5	872.3	30.8	1,353.6
R5.1	18.4	42.4	54.7	30.8	33.9	53.7	16.3	10.2	27.0	8.7	3.8	39.5	809.4	35.1	1,312.6
R5.2	19.4	43.4	48.4	33.6	36.1	51.7	16.5	10.1	23.1	8.7	4.3	41.0	810.3	33.6	1,248.8
R5.3	21.2	48.9	53.4	40.2	36.3	53.6	23.6	8.4	23.2	7.2	3.9	41.4	865.6	29.5	1,277.8

第8表 月別患者数(1)

(単位:人)

区分		総合診療科	循環器内科	内分泌・代謝内科	血液内科	腎臓内科	呼吸器・感染症内科	消化器内科	脳神経内科	精神科	小児科	消化器外科・一般外科	心臓血管科	呼吸器外科	整形外科
R2年度	入	1,613	413	277	3,450	5,454	7,609	6,210	3,070	11,348	2,873	3,681	91	685	19,559
	外	1,744	3,846	5,479	4,001	10,997	7,923	9,477	3,309	12,667	12,217	5,026	448	928	28,307
R3年度	入	1,173	634	495	4,080	4,673	9,223	5,728	3,950	9,894	3,288	3,784	36	774	19,954
	外	2,140	3,709	5,760	4,553	11,315	8,078	9,790	3,554	13,321	13,588	5,180	464	1,054	29,466
R4年度	入	1,635	2,244	280	3,545	3,534	10,043	5,145	3,965	11,311	4,476	4,476	32	1,202	22,600
	外	2,650	5,505	5,691	4,442	11,272	8,565	10,090	3,831	14,229	14,729	5,345	411	1,226	29,579
R4.4	入	151	59	5	371	310	852	491	290	600	268	358	12	138	1,952
	外	211	375	450	371	908	684	829	306	1,121	922	473	26	95	2,421
R4.5	入	242	111	29	351	351	894	412	284	693	306	347	0	136	1,889
	外	222	399	480	355	879	614	785	286	1,152	1,085	406	36	88	2,344
R4.6	入	186	255	20	280	262	552	508	306	882	365	520	0	76	1,803
	外	200	452	532	397	918	731	800	306	1,199	1,147	453	43	106	2,799
R4.7	入	165	147	57	254	287	664	446	405	971	327	364	0	96	1,799
	外	239	421	437	398	940	692	804	301	1,136	1,183	433	41	74	2,419
R4.8	入	143	154	8	207	315	996	382	388	900	428	312	0	89	1,569
	外	312	506	543	377	1,033	723	892	311	1,301	1,349	434	30	88	2,607
R4.9	入	74	111	15	316	181	764	397	301	965	398	348	0	90	1,522
	外	236	470	500	388	940	741	873	336	1,171	1,181	458	33	93	2,482
R4.10	入	113	180	17	326	294	873	306	418	1,097	473	391	0	80	1,834
	外	190	529	464	360	920	762	912	335	1,207	1,266	463	38	101	2,398
R4.11	入	74	250	26	273	229	1,020	395	212	1,079	448	441	8	85	2,197
	外	260	463	491	310	939	787	882	350	1,279	1,340	515	36	119	2,397
R4.12	入	155	273	26	332	322	1,062	472	293	1,096	410	447	0	145	1,908
	外	243	470	521	374	988	750	913	346	1,172	1,256	441	41	131	2,444
R5.1	入	124	277	21	300	333	912	545	403	1,091	349	355	12	121	1,856
	外	193	437	383	331	922	606	780	303	1,093	1,155	408	27	97	2,194
R5.2	入	73	177	21	339	344	630	435	316	989	257	273	0	83	2,101
	外	167	439	385	343	864	629	701	311	1,124	1,343	380	34	103	2,183
R5.3	入	135	250	35	196	306	824	356	349	948	447	320	0	63	2,170
	外	177	544	505	438	1,021	846	919	340	1,274	1,502	481	26	131	2,891
R2年度平均	入	134.4	34.4	23.1	287.5	454.5	634.1	517.5	255.8	945.7	239.4	306.8	7.6	57.1	1,629.9
	外	145.3	320.5	456.6	333.4	916.4	660.3	789.8	275.8	1,055.6	1,018.1	418.8	37.3	77.3	2,358.9
R3年度平均	入	97.8	52.8	41.3	340.0	389.4	768.6	477.3	329.2	824.5	274.0	315.3	3.0	64.5	1,662.8
	外	178.3	309.1	480.0	379.4	942.9	673.2	815.8	296.2	1,110.1	1,132.3	431.7	38.7	87.8	2,455.5
R4年度平均	入	136.3	187.0	23.3	295.4	294.5	836.9	428.8	330.4	942.6	373.0	373.0	2.7	100.2	1,883.3
	外	220.8	458.8	474.3	370.2	939.3	713.8	840.8	319.3	1185.8	1227.4	445.4	34.3	102.2	2,464.9

第8表 月別患者数(2)

(単位:人)

区分		脳神経外科	皮膚科	泌尿器科	眼科	耳鼻咽喉科	産婦人科	放射線治療科	麻酔科	救急科	リハビリテーション科	矯正科 歯科 矯歯科	歯科 口腔外科	計	1日平均
R2年度	入	11,608	639	2,807	1,395	2,244	8,367	0	0	1,756	0	0	374	95,523	261.7
	外	4,390	12,044	11,710	7,655	9,500	14,884	4,366	1,801	4,430	1,078	873	8,498	187,598	781.7
R3年度	入	12,814	226	3,002	1,730	2,723	7,867	0	0	1,485	0	0	499	98,032	268.6
	外	4,494	11,760	12,275	7,964	7,798	14,407	5,179	1,949	5,082	1,580	883	9,992	195,335	807.2
R4年度	入	12,276	302	3,070	2,164	2,819	8,537	0	0	1,741	254	0	498	85,501	234.2
	外	4,534	11,333	12,708	8,694	7,811	14,621	4,856	2,162	5,524	1,777	867	9,819	175,113	721.0
R4.4	入	1,064	42	270	191	266	580	0	0	87	0	0	74	8,431	281.0
	外	359	869	1,082	697	611	1,182	362	188	413	115	71	806	15,947	797.4
R4.5	入	913	16	311	139	199	675	0	0	147	0	0	41	6,597	212.8
	外	349	930	1,057	700	615	1,201	417	179	466	170	50	797	13,718	722.0
R4.6	入	857	8	302	205	238	830	0	0	141	0	0	34	6,827	227.6
	外	402	1,024	1,013	777	696	1,393	442	188	326	117	96	858	14,616	664.4
R4.7	入	892	9	283	234	238	813	0	0	136	0	0	24	6,812	219.7
	外	338	925	1,058	694	626	1,289	248	152	578	89	66	785	13,947	697.4
R4.8	入	1,017	21	316	192	203	938	0	0	110	0	0	64	7,183	231.7
	外	393	1,100	1,092	782	633	1,324	341	201	511	177	69	829	15,351	697.8
R4.9	入	1,066	37	247	152	268	811	0	0	115	0	0	24	6,680	222.7
	外	395	966	1,110	737	561	1,346	415	165	435	118	75	856	14,599	730.0
R4.10	入	1,079	15	242	205	220	857	0	0	182	0	0	33	7,401	238.7
	外	359	863	1,082	736	646	1,255	462	187	392	195	68	803	14,595	729.8
R4.11	入	1,050	20	227	155	249	570	0	0	144	0	0	60	7,015	233.8
	外	372	975	1,033	690	642	1,257	511	180	379	142	62	776	14,790	739.5
R4.12	入	1,122	34	254	136	280	687	0	0	142	0	0	31	7,719	249.0
	外	382	976	1,048	773	652	1,190	515	153	562	164	71	869	15,001	750.1
R5.1	入	1,383	26	232	145	246	599	0	0	191	3	0	38	7,706	248.6
	外	349	806	1,039	585	645	1,021	309	194	513	165	72	751	13,184	693.9
R5.2	入	827	30	208	184	157	559	0	0	187	103	0	39	6,231	222.5
	外	369	824	920	638	685	983	314	191	439	166	82	779	13,213	695.4
R5.3	入	1,006	44	178	226	255	618	0	0	159	148	0	36	6,899	222.5
	外	467	1,075	1,174	885	799	1,180	520	184	510	159	85	910	16,152	734.2
R2年度 平均	入	0.0	0.0	0.0	0.0	0.0	0.0	0.0	0.0	0.0	0.0	0.0	31.2	7,960.3	261.7
	外	72.8	72.8	72.8	72.8	72.8	72.8	72.8	72.8	72.8	89.8	72.8	708.2	15,633.2	772.0
R3年度 平均	入	0.0	0.0	0.0	0.0	0.0	0.0	0.0	0.0	0.0	0.0	0.0	41.6	8,169.3	268.6
	外	73.6	73.6	73.6	73.6	73.6	73.6	73.6	73.6	73.6	131.7	73.6	832.7	16,277.9	807.2
R4年度 平均	入	1,023.0	25.2	255.8	180.3	234.9	711.4	0.0	0.0	145.1	21.2	0.0	41.5	7,125.1	234.2
	外	377.8	944.4	1,059.0	724.5	650.9	1,218.4	404.7	180.2	460.3	148.1	72.3	818.3	14,592.8	720.6

第9表 職員1人当たり患者数(1)

(単位:人)

区分 年月		科別医1人1日当たり患者数													
		総合 診療科	循環器 内科	内分泌・ 代謝内科	血液 内科	腎臓 内科	呼吸器・ 感染症 内科	消化器 内科	脳神経 内科	精神科	小児科	消化器 外科・ 一般外科	心臓 血管 外科	呼吸器 外科	整形 外科
R2年度	入	2.0	0.8	0.4	4.5	4.7	6.8	3.4	2.8	7.3	1.1	2.0	0.2	1.7	5.6
	外	3.3	11.4	11.4	8.0	14.3	10.7	7.9	4.6	12.5	6.9	4.2	1.9	3.5	12.3
	計	5.4	12.3	11.8	12.5	19.0	17.5	11.3	7.4	19.8	7.9	6.2	2.1	5.2	17.9
R3年度	入	1.4	1.1	0.7	5.2	3.6	7.6	3.1	3.4	6.1	1.1	2.0	0.1	1.9	6.3
	外	3.8	9.9	11.9	8.7	13.2	10.0	8.0	4.6	12.4	6.9	4.2	1.9	4.0	14.0
	計	5.2	11.0	12.6	13.8	16.9	17.6	11.0	8.1	18.5	8.1	6.2	2.0	5.9	20.2
R4年度	入	1.1	1.7	0.3	4.0	2.2	7.9	2.6	3.3	8.0	1.7	2.0	0.1	1.6	6.6
	外	2.6	6.4	9.7	7.6	10.4	10.1	7.6	4.7	15.1	8.2	3.5	1.7	2.4	12.9
	計	3.6	8.1	10.0	11.6	12.6	17.9	10.2	8.0	23.1	9.9	5.5	1.8	3.9	19.5
R4.4	入	1.2	0.6	0.1	5.1	2.3	8.1	3.0	2.9	5.2	1.2	1.9	0.4	2.2	6.9
	外	2.5	5.3	9.3	7.7	10.2	9.8	7.6	4.6	14.4	6.3	3.8	1.3	2.2	12.9
	計	3.7	5.8	9.4	12.8	12.5	17.9	10.6	7.5	19.6	7.5	5.7	1.7	4.4	19.8
R4.5	入	1.8	1.0	0.4	4.7	2.5	8.2	2.4	2.7	5.8	1.3	1.8	0.0	2.1	6.5
	外	2.8	5.9	10.5	7.7	10.4	9.2	7.6	4.5	15.6	7.8	3.4	1.9	2.2	13.1
	計	4.6	6.9	10.8	12.4	12.9	17.5	10.1	7.3	21.4	9.1	5.3	1.9	4.3	19.6
R4.6	入	1.5	2.4	0.3	3.9	2.0	5.3	3.1	3.1	7.6	1.7	2.8	0.0	1.2	6.4
	外	2.1	5.8	10.0	7.5	9.4	9.5	6.7	4.2	14.0	7.1	3.3	2.0	2.3	13.5
	計	3.6	8.1	10.3	11.3	11.3	14.8	9.8	7.2	21.6	8.7	6.1	2.0	3.5	19.9
R4.7	入	1.3	1.3	0.8	3.4	2.1	6.1	2.6	3.9	8.1	1.4	1.9	0.0	1.5	6.2
	外	2.8	5.9	9.0	8.2	10.6	9.9	7.4	4.5	14.6	8.0	3.5	2.1	1.7	12.9
	計	4.1	7.2	9.8	11.6	12.6	16.0	10.0	8.4	22.7	9.5	5.4	2.1	3.2	19.0
R4.8	入	1.1	1.4	0.1	2.8	2.3	9.2	2.3	3.8	7.5	1.9	1.6	0.0	1.4	5.4
	外	3.3	6.4	10.2	7.1	10.6	9.4	7.5	4.2	15.2	8.3	3.2	1.4	1.9	12.6
	計	4.4	7.8	10.3	9.9	12.8	18.6	9.7	8.0	22.7	10.2	4.8	1.4	3.2	18.0
R4.9	入	0.6	1.0	0.2	4.4	1.4	7.3	2.4	3.0	8.3	1.8	1.9	0.0	1.4	5.4
	外	2.8	6.6	10.3	8.0	10.6	10.6	8.0	5.0	15.1	8.0	3.7	1.7	2.2	13.2
	計	3.4	7.6	10.6	12.4	11.9	17.9	10.5	8.1	23.4	9.8	5.6	1.7	3.6	18.6
R4.10	入	0.9	1.6	0.2	4.4	2.1	8.0	1.8	4.0	9.1	2.1	2.0	0.0	1.2	6.3
	外	2.2	7.4	9.6	7.4	10.3	10.9	8.4	5.0	15.5	8.6	3.7	1.9	2.4	12.7
	計	3.1	9.0	9.8	11.8	12.5	18.9	10.2	9.1	24.7	10.7	5.8	1.9	3.6	19.0
R4.11	入	0.6	2.3	0.4	3.8	1.7	9.7	2.4	2.1	9.3	2.0	2.4	0.3	1.3	7.8
	外	3.1	6.5	10.2	6.4	10.6	11.2	8.1	5.3	16.5	9.1	4.2	1.8	2.8	12.7
	計	3.6	8.8	10.5	10.2	12.3	21.0	10.5	7.4	25.7	11.1	6.5	2.1	4.1	20.5
R4.12	入	1.2	2.5	0.3	4.4	2.3	9.8	2.8	2.8	9.1	1.8	2.3	0.0	2.2	6.5
	外	2.9	6.6	10.8	7.7	11.1	10.7	8.4	5.2	15.1	8.5	3.6	2.1	3.1	13.0
	計	4.0	9.1	11.1	12.2	13.4	20.5	11.2	8.0	24.2	10.3	5.9	2.1	5.3	19.5
R5.1	入	0.9	2.5	0.3	4.0	2.4	8.4	3.2	3.9	9.1	1.5	1.8	0.4	1.8	6.4
	外	2.4	6.4	8.3	7.2	10.9	9.1	7.6	4.8	14.8	8.3	3.5	1.4	2.4	12.3
	計	3.3	9.0	8.6	11.2	13.3	17.5	10.8	8.7	23.9	9.8	5.3	1.8	4.3	18.6
R5.2	入	0.6	1.8	0.3	5.0	2.8	6.4	2.9	3.4	9.1	1.2	1.6	0.0	1.4	8.0
	外	2.1	6.5	8.4	7.5	10.2	9.5	6.8	4.9	15.2	9.6	3.2	1.8	2.6	12.2
	計	2.7	8.3	8.7	12.5	13.0	15.9	9.6	8.3	24.3	10.8	4.8	1.8	4.0	20.2
R5.3	入	1.0	2.3	0.5	2.6	2.2	7.6	2.1	3.4	7.9	2.0	1.7	0.0	1.0	7.4
	外	1.9	6.9	9.5	8.2	10.4	11.0	7.7	4.6	14.9	9.3	3.5	1.2	2.8	14.0
	計	2.9	9.2	10.0	10.9	12.6	18.6	9.8	8.0	22.8	11.2	5.2	1.2	3.8	21.4

第9表 職員1人当たり患者数(2)

(単位:人)

区分 年月		科別医1人1日当たり患者数														看護部員 1人1日当 たり患者数	全職員 1人1日当 たり患者数
		脳神経 外科	皮膚科	泌尿 器科	眼科	耳鼻 咽喉科	産婦 人科	放射線 治療科	麻酔科	救急科	リハビリ テーション 科	矯正 歯科	歯科 口腔 外科	計			
R2年度	入	9.7	0.4	2.6	1.4	1.9	2.7	0.0	0.0	1.0	0.0	0.0	0.0	0.3	2.9	0.6	0.3
	外計	5.6	12.0	16.3	11.4	12.4	7.4	16.3	1.8	3.8	0.0	9.1	11.8	8.5	1.6	1.0	
R3年度	入	11.0	0.2	2.7	2.2	1.9	2.6	0.0	0.0	1.1	0.0	0.0	0.7	3.0	0.5	0.3	
	外計	5.8	15.3	16.9	15.6	8.3	7.1	21.4	1.9	5.5	0.0	9.1	20.6	9.0	1.6	1.0	
R4年度	入	9.5	0.3	2.8	2.8	2.2	2.7	0.0	0.0	1.0	0.0	0.5	2.9	0.6	0.3		
	外計	5.3	16.4	17.4	17.0	9.3	6.8	20.0	2.0	4.8	10.4	8.9	16.2	8.4	1.6	1.0	
R4.4	入	10.0	0.5	3.0	3.0	2.6	2.2	0.0	0.0	0.6	0.0	0.0	1.0	2.8	0.5	0.3	
	外計	5.1	15.2	18.0	16.6	8.9	6.7	18.1	2.1	4.3	8.2	8.9	16.1	8.0	1.5	0.9	
R4.5	入	8.3	0.2	3.3	2.1	1.9	2.5	0.0	0.0	1.0	0.0	0.0	0.5	2.8	0.5	0.3	
	外計	5.2	17.2	18.5	17.5	9.4	7.2	21.9	2.1	5.1	12.8	6.6	16.8	8.5	1.6	1.0	
R4.6	入	8.1	0.1	3.4	3.3	2.3	3.1	0.0	0.0	1.0	0.0	0.0	0.5	2.9	0.6	0.3	
	外計	5.2	16.3	15.3	16.8	9.2	7.2	20.1	1.9	3.1	7.6	10.9	15.6	8.0	1.5	0.9	
R4.7	入	8.1	0.1	3.0	3.6	2.2	3.0	0.0	0.0	0.9	0.0	0.0	0.3	2.8	0.5	0.3	
	外計	4.8	16.2	17.6	16.5	9.1	7.3	12.4	1.7	6.0	6.4	8.3	15.7	8.2	1.6	1.0	
R4.8	入	9.3	0.2	3.4	2.9	1.9	3.4	0.0	0.0	0.7	0.0	0.0	0.8	2.8	0.5	0.3	
	外計	5.1	17.5	16.5	16.9	8.3	6.8	15.5	2.0	4.9	11.5	7.8	15.1	8.2	1.6	1.0	
R4.9	入	10.1	0.4	2.7	2.4	2.6	3.1	0.0	0.0	0.8	0.0	0.0	0.3	2.8	0.5	0.3	
	外計	5.6	16.9	18.5	17.5	8.1	7.6	20.8	1.8	4.5	8.4	9.4	17.1	8.6	1.7	1.0	
R4.10	入	9.9	0.2	2.6	3.1	2.1	3.1	0.0	0.0	1.2	0.0	0.0	0.4	3.0	0.6	0.4	
	外計	5.1	15.1	18.0	17.5	9.4	7.1	23.1	2.1	4.1	13.9	8.5	16.1	8.6	1.6	1.0	
R4.11	入	9.9	0.2	2.5	2.5	2.4	2.2	0.0	0.0	1.0	0.0	0.0	0.8	3.1	0.6	0.4	
	外計	5.3	17.1	17.2	16.4	9.3	7.1	25.6	2.0	4.0	10.1	7.8	15.5	8.7	1.7	1.0	
R4.12	入	10.2	0.4	2.7	2.1	2.6	2.5	0.0	0.0	1.0	0.0	0.0	0.4	3.1	0.6	0.4	
	外計	5.4	17.1	17.5	18.4	9.4	6.8	25.8	1.7	5.9	11.7	8.9	17.4	8.8	1.7	1.0	
R5.1	入	12.6	0.3	2.5	2.2	2.3	2.2	0.0	0.0	1.3	0.1	0.0	0.5	3.1	0.6	0.4	
	外計	5.2	14.9	18.2	14.7	9.8	6.1	16.3	2.3	5.6	12.4	9.5	15.8	8.2	1.6	1.0	
R5.2	入	8.4	0.4	2.5	3.1	1.6	2.3	0.0	0.0	1.4	5.3	0.0	0.6	3.0	0.6	0.4	
	外計	5.5	15.2	16.1	16.0	10.5	5.9	16.5	2.2	4.8	12.5	10.8	16.4	8.2	1.6	1.0	
R5.3	入	9.2	0.5	1.9	3.5	2.4	2.3	0.0	0.0	1.1	6.8	0.0	0.5	2.9	0.6	0.3	
	外計	6.0	17.1	17.8	19.2	10.5	6.1	23.6	1.9	4.8	10.3	9.7	16.5	8.7	1.7	1.0	

(注) 1 医師数は第40表の年間平均科別医師数により、その他の職員数は第39表の年間平均部門別職員数による。

2 外来1日当たりの患者数は診療日数で除したものである。

第10表 保険区別患者構成比(入院)(1)

1 延数

(単位:人)

区分 年月	自費	国保			社保		後期高齢	労災	生保	感染	結核 入院	精保 29条	その他	計
		一般	退職者		本人	被扶養者								
			本人	被扶養者										
R2年度	3,368	27,286	0	0	16,146	10,295	35,674	1,548	1,116	742	0	14	76	96,265
R3年度	2,906	27,312	0	0	15,697	11,249	37,309	1,352	1,746	2,304	0	307	154	100,336
R4年度	2,908	28,476	0	0	15,911	12,990	41,640	1,525	2,366	2,304	0	289	44	108,453
R4.4	265	2,380	0	0	1,303	753	3,449	186	89	205	0	6	0	8,636
R4.5	216	2,234	0	0	1,347	844	3,430	197	169	394	0	47	2	8,880
R4.6	239	2,555	0	0	1,316	714	3,513	118	173	230	0	2	0	8,860
R4.7	231	2,361	0	0	1,380	949	3,453	71	166	112	0	0	0	8,723
R4.8	269	2,257	0	0	1,443	1,160	3,358	78	176	311	0	11	0	9,063
R4.9	235	2,364	0	0	1,330	962	3,034	130	127	158	0	20	0	8,360
R4.10	312	2,646	0	0	1,261	1,265	3,341	108	253	139	0	49	0	9,374
R4.11	175	2,431	0	0	1,317	1,334	3,485	124	264	93	0	80	2	9,305
R4.12	215	2,489	0	0	1,341	1,412	3,747	111	262	67	0	29	21	9,694
R5.1	293	2,367	0	0	1,206	1,250	4,047	178	202	188	0	0	19	9,750
R5.2	251	2,132	0	0	1,332	1,070	3,175	110	260	227	0	2	0	8,559
R5.3	207	2,260	0	0	1,335	1,277	3,608	114	225	180	0	43	0	9,249

(注) その他:妊産婦・乳児特殊検診、予防接種他。

第10表 保険区別患者構成比(入院)(2)

2 構成比

(単位:%)

区分 年月	自費	国保			社保		後期高齢	労災	生保	感染	結核 入院	精保 29条	その他	計
		一般	退職者		本人	被扶養者								
			本人	被扶養者										
R2年度	3.5	28.3	0.0	0.0	16.8	10.7	37.1	1.6	1.2	0.8	0.0	0.0	0.1	100.0
R3年度	2.9	27.2	0.0	0.0	15.6	11.2	37.2	1.3	1.7	2.3	0.0	0.3	0.2	100.0
R4年度	2.7	26.3	0.0	0.0	14.7	12.0	38.4	1.4	2.2	2.1	0.0	0.3	0.0	100.0
R4.4	3.1	27.6	0.0	0.0	15.1	8.7	39.9	2.2	1.0	2.4	0.0	0.1	0.0	100.0
R4.5	2.4	25.2	0.0	0.0	15.2	9.5	38.6	2.2	1.9	4.4	0.0	0.5	0.0	100.0
R4.6	2.7	28.8	0.0	0.0	14.9	8.1	39.7	1.3	2.0	2.6	0.0	0.0	0.0	100.0
R4.7	2.6	27.1	0.0	0.0	15.8	10.9	39.6	0.8	1.9	1.3	0.0	0.0	0.0	100.0
R4.8	3.0	24.9	0.0	0.0	15.9	12.8	37.1	0.9	1.9	3.4	0.0	0.1	0.0	100.0
R4.9	2.8	28.3	0.0	0.0	15.9	11.5	36.3	1.6	1.5	1.9	0.0	0.2	0.0	100.0
R4.10	3.3	28.2	0.0	0.0	13.5	13.5	35.6	1.2	2.7	1.5	0.0	0.5	0.0	100.0
R4.11	1.9	26.1	0.0	0.0	14.2	14.3	37.5	1.3	2.8	1.0	0.0	0.9	0.0	100.0
R4.12	2.2	25.7	0.0	0.0	13.8	14.6	38.7	1.1	2.7	0.7	0.0	0.3	0.2	100.0
R5.1	3.0	24.3	0.0	0.0	12.4	12.8	41.5	1.8	2.1	1.9	0.0	0.0	0.2	100.0
R5.2	2.9	24.9	0.0	0.0	15.6	12.5	37.1	1.3	3.0	2.7	0.0	0.0	0.0	100.0
R5.3	2.2	24.4	0.0	0.0	14.4	13.8	39.0	1.2	2.4	1.9	0.0	0.5	0.0	100.0

(注) その他:妊産婦・乳児特殊検診、予防接種他。

第10表 保険区分別患者構成比(外来)(3)

1 延数

(単位:人)

区分 年月	自費	国保			社保		後期高齢	労災	生保	感染	結核 入院	精保 29条	その他	計
		一般	退職者		本人	被扶養者								
			本人	被扶養者										
R2年度	3,332	50,615	0	0	44,045	34,386	44,898	1,961	934	8	6	666	6,751	187,602
R3年度	3,634	54,065	1	0	46,365	35,530	45,695	2,044	1,116	10	0	723	6,147	195,330
R4年度	3,620	54,519	0	0	47,702	36,787	49,552	1,829	1,300	10	0	775	6,253	202,347
R4.4	338	4,562	0	0	3,694	2,606	3,986	158	79	1	0	59	477	15,960
R4.5	262	4,434	0	0	3,853	2,826	3,868	156	110	1	0	64	494	16,068
R4.6	334	4,741	0	0	4,192	3,058	4,158	208	87	2	0	50	594	17,424
R4.7	288	4,444	0	0	3,934	3,061	3,844	161	78	1	0	54	511	16,376
R4.8	288	4,783	0	0	4,258	3,493	4,246	170	96	2	0	70	560	17,966
R4.9	334	4,483	0	0	4,165	3,013	4,201	135	117	0	0	60	583	17,091
R4.10	313	4,528	0	0	3,943	3,003	4,376	132	124	1	0	54	526	17,000
R4.11	246	4,659	0	0	3,990	3,078	4,325	118	140	0	0	75	561	17,192
R4.12	315	4,690	0	0	4,025	3,221	4,284	165	128	1	0	70	541	17,440
R5.1	293	4,016	0	0	3,668	2,812	3,794	133	106	0	0	83	475	15,380
R5.2	317	4,025	0	0	3,521	2,974	3,830	137	87	0	0	52	457	15,400
R5.3	292	5,154	0	0	4,459	3,642	4,640	156	148	1	0	84	474	19,050

(注) その他:妊産婦・乳児特殊検診、予防接種他。

第10表 保険区別患者構成比(外来)(4)

2 構成比

(単位:%)

区分 年月	自費	国保			社保		後期高齢	労災	生保	感染	結核 入院	精保 29条	その他	計
		一般	退職者		本人	被扶養者								
			本人	被扶養者										
R2年度	1.8	27.0	0.0	0.0	23.5	18.3	23.9	1.0	0.5	0.0	0.0	0.4	3.6	100.0
R3年度	1.9	27.7	0.0	0.0	23.7	18.2	23.4	1.0	0.6	0.0	0.0	0.4	3.1	100.0
R4年度	1.8	26.9	0.0	0.0	23.6	18.2	24.5	0.9	0.6	0.0	0.0	0.4	3.1	100.0
R4.4	2.1	28.6	0.0	0.0	23.1	16.3	25.0	1.0	0.5	0.0	0.0	0.4	3.0	100.0
R4.5	1.6	27.6	0.0	0.0	24.0	17.6	24.1	1.0	0.7	0.0	0.0	0.4	3.1	100.0
R4.6	1.9	27.2	0.0	0.0	24.1	17.6	23.9	1.2	0.5	0.0	0.0	0.3	3.4	100.0
R4.7	1.8	27.1	0.0	0.0	24.0	18.7	23.5	1.0	0.5	0.0	0.0	0.3	3.1	100.0
R4.8	1.6	26.6	0.0	0.0	23.7	19.4	23.6	0.9	0.5	0.0	0.0	0.4	3.1	100.0
R4.9	2.0	26.2	0.0	0.0	24.4	17.6	24.6	0.8	0.7	0.0	0.0	0.4	3.4	100.0
R4.10	1.8	26.6	0.0	0.0	23.2	17.7	25.7	0.8	0.7	0.0	0.0	0.3	3.1	100.0
R4.11	1.4	27.1	0.0	0.0	23.2	17.9	25.2	0.7	0.8	0.0	0.0	0.4	3.3	100.0
R4.12	1.8	26.9	0.0	0.0	23.1	18.5	24.6	0.9	0.7	0.0	0.0	0.4	3.1	100.0
R5.1	1.9	26.1	0.0	0.0	23.8	18.3	24.7	0.9	0.7	0.0	0.0	0.5	3.1	100.0
R5.2	2.1	26.1	0.0	0.0	22.9	19.3	24.9	0.9	0.6	0.0	0.0	0.3	3.0	100.0
R5.3	1.5	27.1	0.0	0.0	23.4	19.1	24.4	0.8	0.8	0.0	0.0	0.4	2.5	100.0

(注) その他:妊産婦・乳児特殊検診、予防接種他。

第11表 後期高齢者医療制度による患者数

(単位:人)

区分 年月	入 院					外 来			総 計		
	総入院患者数	後期高齢 入院患者数	後期高齢割合 (%)	稼働病床 利用率(%)	後期高齢 利用率(%)	総外来患者数	後期高齢 外来患者数	後期高齢割合 (%)	総患者数	後期高齢 患者数	後期高齢割合 (%)
R2年度	96,265	35,674	37.1	84.9	31.5	187,602	44,898	23.9	283,867	80,572	28.4
R3年度	100,336	37,309	37.2	77.7	28.9	195,330	45,695	23.4	295,666	83,004	28.1
R4年度	108,453	41,640	38.4	71.7	27.5	202,347	49,552	24.5	310,800	91,192	29.3
R4.4	8,636	3,449	39.9	67.6	27.0	15,960	3,986	25.0	24,596	7,435	30.2
R4.5	8,880	3,430	38.6	65.8	25.4	16,068	3,868	24.1	24,948	7,298	29.3
R4.6	8,860	3,513	39.7	69.2	27.4	17,424	4,158	23.9	26,284	7,671	29.2
R4.7	8,723	3,453	39.6	66.8	26.4	16,376	3,844	23.5	25,099	7,297	29.1
R4.8	9,063	3,358	37.1	67.9	25.1	17,966	4,246	23.6	27,029	7,604	28.1
R4.9	8,360	3,034	36.3	65.7	23.9	17,091	4,201	24.6	25,451	7,235	28.4
R4.10	9,374	3,341	35.6	71.6	25.5	17,000	4,376	25.7	26,374	7,717	29.3
R4.11	9,305	3,485	37.5	73.8	27.6	17,192	4,325	25.2	26,497	7,810	29.5
R4.12	9,694	3,747	38.7	74.7	28.9	17,440	4,284	24.6	27,134	8,031	29.6
R5.1	9,750	4,047	41.5	74.1	30.8	15,380	3,794	24.7	25,130	7,841	31.2
R5.2	8,559	3,175	37.1	71.5	26.5	15,400	3,830	24.9	23,959	7,005	29.2
R5.3	9,249	3,608	39.0	70.3	27.4	19,050	4,640	24.4	28,299	8,248	29.1

(注) 感染を含まない。

第12表 差額病床数(稼働病床)及び利用状況

(単位:床・人)

区分 年月	平均差額病床および利用患者数										差額病床の比率		
	特別S室		特別A室		特別B室		特別C室		計		差額病床 利用率 (%)	全病床 (稼働病床) 対比(%)	一般病床 (稼働病床) 対比(%)
	病床数	患者数	病床数	患者数	病床数	患者数	病床数	患者数	病床数	患者数			
R2年度	5.0	0.7 20.3	6.0	5.6 170.9	2.2	0.5 16.7	46.2	24.6 750.5	59.4	31.4 958.4	52.9	16.7	19.7
R3年度	5.0	0.3 7.9	6.0	5.4 163.8	2.2	0.5 15.5	56.8	27.8 844.9	70.0	33.9 1032.1	48.5	19.2	22.5
R4年度	5.0	0.7 22.5	6.0	5.6 168.8	3.0	0.5 14.2	56.0	31.7 964.6	70.0	38.5 1170.1	55.0	16.8	19.3
R4.4	5.0	0.2 7.0	6.0	5.0 151.0	3.0	0.5 14.0	56.0	30.8 924.0	70.0	36.5 1096.0	52.2	16.8	19.3
R4.5	5.0	0.5 15.0	6.0	4.6 143.0	3.0	0.2 7.0	56.0	29.9 926.0	70.0	35.2 1,091.0	50.3	16.8	19.3
R4.6	5.0	0.8 24.0	6.0	5.7 170.0	3.0	0.5 16.0	56.0	34.6 1,038.0	70.0	41.6 1,248.0	59.4	16.8	19.3
R4.7	5.0	0.8 25.0	6.0	6.7 207.0	3.0	0.4 13.0	56.0	30.6 950.0	70.0	38.5 1,195.0	55.1	16.8	19.3
R4.8	5.0	1.0 30.0	6.0	6.6 204.0	3.0	0.3 8.0	56.0	30.2 935.0	70.0	38.0 1,177.0	54.2	16.8	19.3
R4.9	5.0	0.6 19.0	6.0	5.7 171.0	3.0	0.6 18.0	56.0	31.6 949.0	70.0	38.6 1,157.0	55.1	16.8	19.3
R4.10	5.0	0.5 17.0	6.0	6.6 205.0	3.0	0.6 18.0	56.0	27.1 839.0	70.0	34.8 1,079.0	49.7	16.8	19.3
R4.11	5.0	1.4 41.0	6.0	5.1 154.0	3.0	0.8 25.0	56.0	29.3 879.0	70.0	36.6 1,099.0	52.3	16.8	19.3
R4.12	5.0	0.3 8.0	6.0	4.8 150.0	3.0	0.6 18.0	56.0	27.1 840.0	70.0	32.8 1,016.0	46.8	16.8	19.3
R5.1	5.0	1.0 30.0	6.0	5.2 161.0	3.0	0.3 10.0	56.0	28.3 877.0	70.0	34.8 1,078.0	49.7	16.8	19.3
R5.2	5.0	1.1 30.0	6.0	5.9 165.0	3.0	0.3 9.0	56.0	41.2 1,154.0	70.0	48.5 1,358.0	69.3	16.8	19.3
R5.3	5.0	0.8 24.0	6.0	4.7 145.0	3.0	0.5 14.0	56.0	40.8 1,264.0	70.0	46.7 1,447.0	66.7	16.8	19.3

- (注) 1 患者数の上段は、差額を支払って利用した患者数の1日平均、下段は延患者数である。
 2 診療上の都合による入室で、差額を徴収されない患者は、利用患者数に含まない。
 3 上記は稼働病床数である(許可病床数:特別S室6病床、特別A室6病床、特別B室2病床、特別C室63病床、特別室計77病床)。

第13表 住所別退院患者数

(単位:人・%)

市町村名	南魚沼市	魚沼市	南魚沼郡湯沢町	十日町市	長岡市	中魚沼郡津南町	新潟市	小千谷市	三条市	上越市	見附市	佐渡市	糸魚川市	新発田市	柏崎市	村上市	燕市	北蒲原郡聖籠町	三島郡出雲崎町	胎内市	岩船郡関川村・粟島浦村	阿賀野市	五泉市	東蒲原郡阿賀町	加茂市	西蒲原郡弥彦村	南蒲原郡田上町	刈羽郡刈羽村	妙高市	県外	計	
年月																																
R2年度	2,805	2,170	371	853	81	187	43	27	3	11	8	0	1	3	33	1	9	1	0	0	0	1	2	0	2	0	0	1	1	275	6,889	
R3年度	3,023	2,223	437	974	83	197	43	54	3	17	6	0	0	3	17	1	9	0	0	1	0	1	1	0	2	0	0	1	3	274	7,373	
R4年度	3,140	2,287	473	1,077	100	246	51	55	6	8	10	0	0	5	10	3	10	2	1	0	0	0	3	0	3	0	0	0	2	326	7,818	
構成比率	40.2	29.3	6.1	13.8	1.3	3.1	0.7	0.7	0.1	0.1	0.1	0.0	0.0	0.1	0.1	0.0	0.1	0.0	0.0	0.0	0.0	0.0	0.0	0.0	0.0	0.0	0.0	0.0	0.0	4.2	100.0	
人口1万人 当たり患者数	586.1	691.0	617.2	225.0	3.8	285.0	0.7	16.6	0.6	0.4	2.6	0.0	0.0	0.5	1.3	0.5	1.3	1.4	2.5	0.0	0.0	0.0	0.7	0.0	1.2	0.0	0.0	0.0	0.7	-	-	
R4.4	224	205	38	82	13	17	8	4	0	0	1	0	0	0	1	0	1	0	1	0	0	0	0	0	1	0	0	0	0	29	625	
R4.5	247	200	34	92	3	23	3	10	0	0	3	0	0	2	0	0	0	0	0	0	0	0	0	0	0	0	0	0	0	25	642	
R4.6	250	206	45	95	9	23	6	6	1	0	0	0	0	0	1	1	0	0	0	0	0	0	0	0	0	0	0	0	0	26	669	
R4.7	277	173	41	81	6	21	5	8	0	1	1	0	0	1	0	2	1	0	0	0	0	0	0	0	0	0	0	0	0	27	645	
R4.8	287	196	31	85	7	15	3	4	2	0	1	0	0	0	2	0	0	1	0	0	0	0	0	0	0	0	0	1	31	666		
R4.9	228	164	41	86	4	24	2	5	0	2	0	0	0	1	2	0	1	1	0	0	0	0	0	0	0	0	0	0	1	24	586	
R4.10	281	208	39	103	8	21	6	5	0	1	0	0	0	0	1	0	1	0	0	0	0	0	1	0	0	0	0	0	0	21	696	
R4.11	258	194	41	113	10	27	1	3	0	1	1	0	0	0	1	0	2	0	0	0	0	0	0	0	0	0	0	0	0	20	672	
R4.12	290	178	43	89	8	20	8	5	0	0	0	0	0	0	0	0	0	0	0	0	0	0	1	0	0	0	0	0	21	663		
R5.1	250	207	42	94	9	22	3	2	2	1	1	0	0	1	0	0	2	0	0	0	0	0	0	0	0	0	0	0	40	676		
R5.2	259	166	36	69	11	19	1	2	1	1	0	0	0	0	2	0	2	0	0	0	0	0	1	0	1	0	0	0	40	611		
R5.3	289	190	42	88	12	14	5	1	0	1	2	0	0	0	0	0	0	0	0	0	0	0	0	0	1	0	0	0	22	667		

(注) 人口:新潟県推計人口(令和4年10月1日現在)

第14表 年齢階層別退院患者数

(単位:人・%)

区分 年月	0日 ~28 日	29日 ~2歳 (乳 歳)	3歳 ~5 歳	6歳 ~12 歳	13歳 ~15 歳	16歳 ~19 歳	20歳 ~29 歳	30歳 ~39 歳	40歳 ~49 歳	50歳 ~59 歳	60歳 ~64 歳	65歳 ~69 歳	70歳 ~74 歳	75歳 ~79 歳	80歳 ~84 歳	85歳 ~89 歳	90歳 ~	計	(再掲)妊娠・分べんおよび産じよくの合併症					
																			~15 歳	16歳 ~19 歳	20歳 ~29 歳	30歳 ~39 歳	40歳 ~	計
R2年度	1.9 128	3.8 265	2.0 138	2.4 166	0.8 52	0.9 64	6.3 437	9.2 636	7.4 510	8.0 550	6.0 416	9.6 661	10.6 732	9.7 673	8.9 614	7.3 503	5.2 358	100.0 6,903	0.0 0	0.9 6	37.7 259	55.3 380	6.1 42	100.0 687
R3年度	1.6 121	4.6 338	2.2 161	2.2 165	0.7 51	1.2 85	4.8 352	8.2 608	7.3 535	8.2 607	6.2 457	9.0 662	13.2 971	8.7 645	9.2 679	7.2 532	5.5 408	100.0 7,377	0.0 0	0.9 5	32.3 186	59.3 341	7.5 43	100.0 575
R4年度	1.7 133	5.1 403	1.6 128	2.4 186	0.5 37	1.3 100	5.2 406	7.8 610	7.0 548	8.4 656	5.7 448	8.5 668	12.3 964	9.4 737	9.3 729	7.5 590	6.2 488	100.0 7,831	0.0 0	0.2 1	35.2 216	58.1 356	6.5 40	100.0 613
R4.4	1.3 8	5.3 34	0.6 4	2.7 17	0.2 1	0.5 3	6.4 41	7.3 47	5.9 38	9.2 59	4.7 30	11.6 74	13.9 89	6.7 43	10.8 69	7.8 50	5.2 33	100.0 640	0.0 0	0.0 0	45.8 22	52.1 25	2.1 1	100.0 48
R4.5	1.1 7	6.4 39	1.8 11	1.0 6	0.2 1	1.1 7	5.9 36	8.0 49	7.2 44	9.4 57	5.4 33	7.4 45	11.8 72	9.5 58	10.8 66	6.6 40	6.2 38	100.0 609	0.0 0	0.0 0	38.3 18	61.7 29	0.0 0	100.0 47
R4.6	2.2 14	6.0 39	1.8 12	1.2 8	0.5 3	0.9 6	6.3 41	7.1 46	5.9 38	7.4 48	6.2 40	7.7 50	13.3 86	10.9 71	7.4 48	10.3 67	4.9 32	100.0 649	0.0 0	0.0 0	53.2 33	43.5 27	3.2 2	100.0 62
R4.7	1.8 12	5.0 34	1.6 11	2.2 15	0.6 4	1.6 11	4.7 32	9.1 62	6.0 41	9.3 63	4.4 30	8.2 56	12.9 88	11.3 77	8.8 60	7.2 49	5.3 36	100.0 681	0.0 0	0.0 0	29.8 17	64.9 37	5.3 3	100.0 57
R4.8	2.3 15	4.9 32	1.2 8	3.2 21	0.6 4	1.7 11	5.5 36	10.2 67	6.5 43	8.2 54	5.3 35	7.5 49	13.7 90	6.2 41	8.4 55	7.8 51	6.8 45	100.0 657	0.0 0	0.0 0	30.9 21	66.2 45	2.9 2	100.0 68
R4.9	2.1 12	4.3 25	1.2 7	1.7 10	0.3 2	1.6 9	4.7 27	8.4 49	7.4 43	8.8 51	5.0 29	8.6 50	10.9 63	9.8 57	7.9 46	8.4 49	8.8 51	100.0 580	0.0 0	0.0 0	28.3 13	60.9 28	10.9 5	100.0 46
R4.10	2.1 14	5.0 34	1.5 10	2.4 16	0.0 0	0.4 3	3.7 25	9.1 61	8.9 60	8.8 59	5.9 40	10.4 70	10.8 73	9.6 65	9.3 63	6.2 42	5.8 39	100.0 674	0.0 0	0.0 0	27.3 18	63.6 42	9.1 6	100.0 66
R4.11	1.5 10	4.6 30	1.8 12	3.0 20	0.5 3	0.9 6	3.9 26	6.5 43	6.7 44	8.2 54	5.8 38	8.0 53	12.6 83	12.1 80	9.9 65	7.1 47	6.8 45	100.0 659	0.0 0	0.0 0	29.4 10	58.8 20	11.8 4	100.0 34
R4.12	1.5 11	4.2 31	1.4 10	2.7 20	0.7 5	1.6 12	4.7 35	6.1 45	7.3 54	8.1 60	6.8 50	9.2 68	13.5 100	8.3 61	9.3 69	7.8 58	6.8 50	100.0 739	0.0 0	0.0 0	40.9 18	54.5 24	4.5 2	100.0 44
R5.1	1.8 11	6.2 38	1.6 10	3.3 20	1.3 8	0.5 3	5.2 32	6.5 40	6.9 42	7.4 45	5.7 35	7.5 46	10.6 65	9.5 58	10.9 67	7.2 44	7.8 48	100.0 612	0.0 0	0.0 0	30.4 14	58.7 27	10.9 5	100.0 46
R5.2	1.7 10	5.1 31	2.7 16	1.2 7	0.3 2	1.5 9	5.1 31	7.8 47	9.3 56	9.8 59	6.6 40	8.8 53	12.0 72	7.8 47	8.5 51	6.0 36	5.8 35	100.0 602	0.0 0	0.0 0	34.1 15	54.5 24	11.4 5	100.0 44
R5.3	1.2 9	4.9 36	2.3 17	3.6 26	0.5 4	2.7 20	6.0 44	7.4 54	6.2 45	6.4 47	6.6 48	7.4 54	11.4 83	10.8 79	9.6 70	7.8 57	4.9 36	100.0 729	0.0 0	2.0 1	33.3 17	54.9 28	9.8 5	100.0 51

第15表 救急患者取扱状況(1)

1 救急患者取扱数

(単位:人)

区分 年月	総患者数	うち 救急車 搬入	区分別内訳(再掲)										(別掲) 他病院 へ転送
			勤務時間内・外別		入院・外来別		内科系・外科系別		原因別				
			時間内	時間外	入院	外来	内科	外科	交通事故	分娩	交通事故 以外の外傷	その他	
R2年度計	6,909	2,392	1,372	5,537	2,001	4,908	6,778	131	120	2	9	6,778	60
R3年度計	7,724	2,660	1,455	6,269	2,222	5,502	7,603	121	112	3	6	7,603	75
R4年度計	8,139	2,818	1,520	6,619	2,425	5,714	7,999	140	136	1	3	7,999	55
R4.4	601	207	114	487	163	438	587	14	14	0	0	587	7
R4.5	682	195	88	594	194	488	674	8	7	1	0	674	4
R4.6	535	222	111	424	194	341	527	8	8	0	0	527	5
R4.7	796	232	104	692	206	590	782	14	14	0	0	782	5
R4.8	710	250	128	582	198	512	701	9	9	0	0	701	3
R4.9	611	193	96	515	164	447	599	12	12	0	0	599	3
R4.10	637	242	115	522	221	416	611	26	24	0	2	611	6
R4.11	621	218	127	494	221	400	619	2	2	0	0	619	1
R4.12	825	302	209	616	244	581	802	23	23	0	0	802	8
R5.1	785	307	160	625	242	543	770	15	14	0	1	770	3
R5.2	652	229	148	504	193	459	646	6	6	0	0	646	7
R5.3	684	221	120	564	185	499	681	3	3	0	0	681	3

第15表 救急患者取扱状況(2)

2 救急者搬入患者数

(単位:人)

区分 年月	総患者数	区分別内訳(再掲)										(別掲) 他病院 へ転送
		勤務時間内・外別		入院・外来別		内科系・外科系別		原因別				
		時間内	時間外	入院	外来	内科	外科	交通事故	分娩	交通事故 以外の外傷	その他	
R2年度計	2,392	833	1,559	1,391	1,001	2,298	94	86	0	8	2,298	50
R3年度計	2,660	840	1,820	1,515	1,145	2,564	96	87	3	6	2,564	56
R4年度計	2,818	928	1,890	1,674	1,144	2,711	107	103	1	3	2,711	42
R4.4	207	82	125	117	90	196	11	11	0	0	196	6
R4.5	195	52	143	124	71	191	4	3	1	0	191	4
R4.6	222	75	147	148	74	216	6	6	0	0	216	5
R4.7	232	64	168	122	110	220	12	12	0	0	220	1
R4.8	250	80	170	139	111	245	5	5	0	0	245	1
R4.9	193	63	130	110	83	183	10	10	0	0	183	2
R4.10	242	73	169	141	101	219	23	21	0	2	219	3
R4.11	218	75	143	148	70	216	2	2	0	0	216	1
R4.12	302	95	207	177	125	287	15	15	0	0	287	6
R5.1	307	96	211	181	126	293	14	13	0	1	293	3
R5.2	229	93	136	140	89	226	3	3	0	0	226	7
R5.3	221	80	141	127	94	219	2	2	0	0	219	3

第15表 救急患者取扱数状況(3)

3 救急患者取扱数(外来)

(単位:人)

区分 年月	一刻を争う緊急処置が必要であった					それ以外の緊急処置が必要であった					その他(特に救急処置を要しなかった者等)					合計
	時間内		時間外		計	時間内		時間外		計	時間内		時間外		計	
	内科系	外科系	内科系	外科系		内科系	外科系	内科系	外科系		内科系	外科系	内科系	外科系		
R2年度計	49	0	107	3	159	298	18	1,118	40	1,474	383	17	2,839	36	3,275	4,908
R3年度計	56	2	116	3	177	282	12	1,453	26	1,773	418	13	3,084	37	3,552	5,502
R4年度計	35	0	97	5	137	247	19	1,179	32	1,477	448	14	3,597	41	4,100	5,714
R4.4	7	0	8	1	16	20	0	120	5	145	21	5	250	1	277	438
R4.5	1	0	8	1	10	12	0	119	2	133	24	0	318	3	345	488
R4.6	4	0	7	0	11	13	1	78	2	94	32	2	199	3	236	341
R4.7	2	0	8	1	11	12	2	125	4	143	36	1	395	4	436	590
R4.8	0	0	4	0	4	29	3	106	2	140	34	0	332	2	368	512
R4.9	4	0	7	0	11	7	3	79	2	91	32	0	310	3	345	447
R4.10	2	0	14	2	18	18	4	70	6	98	27	2	265	6	300	416
R4.11	1	0	5	0	6	27	0	75	0	102	28	0	263	1	292	400
R4.12	5	0	12	0	17	29	2	115	2	148	93	2	311	10	416	581
R5.1	4	0	11	0	15	32	1	109	5	147	46	2	329	4	381	543
R5.2	3	0	2	0	5	28	1	86	2	117	42	0	292	3	337	459
R5.3	2	0	11	0	13	20	2	97	0	119	33	0	333	1	367	499

第15表 救急患者取扱状況(4)

4 救急患者取扱数(入院)

(単位:人)

区分 年月	一刻を争う緊急処置が必要であった					それ以外の緊急処置が必要であった					その他(特に救急処置を要しなかった者等)					合計
	時間内		時間外		計	時間内		時間外		計	時間内		時間外		計	
	内科系	外科系	内科系	外科系		内科系	外科系	内科系	外科系		内科系	外科系	内科系	外科系		
R2年度計	136	0	270	6	412	423	2	989	8	1,422	46	0	120	1	167	2,001
R3年度計	141	2	346	9	498	461	3	1,054	12	1,530	64	1	128	1	194	2,222
R4年度計	134	0	286	3	423	530	6	1,160	18	1,714	85	2	201	0	288	2,425
R4.4	13	0	14	0	27	42	0	81	1	124	5	1	6	0	12	163
R4.5	7	0	23	0	30	36	1	101	1	139	7	0	18	0	25	194
R4.6	13	0	27	0	40	43	0	96	0	139	3	0	12	0	15	194
R4.7	7	0	32	0	39	37	0	111	1	149	6	1	11	0	18	206
R4.8	9	0	21	0	30	46	2	95	0	143	5	0	20	0	25	198
R4.9	10	0	19	0	29	32	1	77	3	113	7	0	15	0	22	164
R4.10	14	0	22	1	37	40	1	107	4	152	7	0	25	0	32	221
R4.11	14	0	31	0	45	48	0	97	1	146	9	0	21	0	30	221
R4.12	11	0	29	0	40	49	1	105	6	161	17	0	26	0	43	244
R5.1	15	0	27	2	44	52	0	114	1	167	8	0	23	0	31	242
R5.2	14	0	19	0	33	57	0	92	0	149	3	0	8	0	11	193
R5.3	7	0	22	0	29	48	0	84	0	132	8	0	16	0	24	185

第16表 調剤件数(1)

(単位:枚・剤)

区分 年月	調剤件数									院外処方箋	
	入院			外来			計				
	処方箋枚数	剤数	延剤数	処方箋枚数	剤数	延剤数	処方箋枚数	剤数	延剤数	処方箋枚数	発行率%
R2年度(平均)	4,934	9,916	59,737	532	790	5,615	5,216	10,705	65,352	7,828	93.6
R3年度(平均)	4,995	10,465	61,330	618	891	5,839	5,613	11,355	67,169	8,053	92.9
R4年度(平均)	5,519	11,803	69,076	784	1,091	7,113	6,303	12,894	76,189	8,392	91.5
R4.4	5,348	11,558	72,089	772	1,025	6,877	6,120	12,583	78,966	7,855	91.1
R4.5	5,422	11,436	63,193	769	1,051	7,093	6,191	12,487	70,286	7,905	91.1
R4.6	5,443	11,700	64,533	648	906	6,316	6,091	12,606	70,849	8,533	92.9
R4.7	5,195	11,047	62,495	834	1,166	7,885	6,029	12,213	70,380	8,066	90.6
R4.8	5,564	11,945	69,380	756	1,049	6,705	6,320	12,994	76,085	9,054	92.3
R4.9	4,820	10,457	61,312	727	1,048	7,007	5,547	11,505	68,319	8,441	92.1
R4.10	5,764	12,432	72,920	769	1,040	6,241	6,533	13,472	79,161	8,375	91.6
R4.11	5,707	12,686	76,292	753	1,040	6,632	6,460	13,726	82,924	8,566	91.9
R4.12	5,913	12,523	79,192	932	1,337	9,036	6,845	13,860	88,228	8,776	90.4
R5.1	5,750	12,336	71,837	897	1,234	7,851	6,647	13,570	79,688	7,790	89.7
R5.2	5,376	11,252	63,346	666	975	5,972	6,042	12,227	69,318	7,712	92.1
R5.3	5,926	12,265	72,319	882	1,215	7,741	6,808	13,480	80,060	9,635	91.6

(注) 1 「剤数」とは処方箋によって調剤を行った数をいう。
 2 「延剤数」とは、診療報酬点数表に定める単位をもって計算した数をいう。

第16表 調剤件数(2)

(単位:枚・剤)

区分 年月	1日(暦日)当たり調剤件数									患者1人1日当たり調剤件数									1剤 当たり 延剤数
	入院			外来			計			入院			外来			計			
	処方箋枚数	剤数	延剤数	処方箋枚数	剤数	延剤数	処方箋枚数	剤数	延剤数	処方箋枚数	剤数	延剤数	処方箋枚数	剤数	延剤数	処方箋枚数	剤数	延剤数	
R2年度(平均)	162	326	1,964	17	26	185	171	352	2,149	0.62	1.25	7.50	0.03	0.05	0.36	0.22	0.45	2.77	6.10
R3年度(平均)	164	344	2,016	20	29	192	185	373	2,208	0.61	1.28	7.51	0.04	0.05	0.36	0.23	0.46	2.75	5.92
R4年度(平均)	181	388	2,271	26	36	234	207	424	2,505	0.62	1.33	7.81	0.05	0.06	0.42	0.25	0.50	2.96	5.91
R4.4	178	385	2,403	26	34	229	204	419	2,632	0.63	1.37	8.55	0.05	0.06	0.43	0.25	0.52	3.24	6.28
R4.5	175	369	2,038	25	34	229	200	403	2,267	0.64	1.35	7.45	0.05	0.07	0.44	0.25	0.51	2.86	5.63
R4.6	181	390	2,151	22	30	211	203	420	2,362	0.63	1.36	7.48	0.04	0.05	0.36	0.23	0.48	2.72	5.62
R4.7	168	356	2,016	27	38	254	194	394	2,270	0.60	1.28	7.26	0.05	0.07	0.48	0.24	0.49	2.82	5.76
R4.8	179	385	2,238	24	34	216	204	419	2,454	0.64	1.36	7.93	0.04	0.06	0.37	0.24	0.49	2.85	5.86
R4.9	161	349	2,044	24	35	234	185	384	2,277	0.59	1.27	7.48	0.04	0.06	0.41	0.22	0.45	2.70	5.94
R4.10	186	401	2,352	25	34	201	211	435	2,554	0.62	1.35	7.90	0.05	0.06	0.37	0.25	0.51	3.02	5.88
R4.11	190	423	2,543	25	35	221	215	458	2,764	0.62	1.38	8.28	0.04	0.06	0.39	0.24	0.52	3.14	6.04
R4.12	191	404	2,555	30	43	291	221	447	2,846	0.61	1.30	8.23	0.05	0.08	0.52	0.25	0.51	3.26	6.37
R5.1	185	398	2,317	29	40	253	214	438	2,571	0.60	1.29	7.51	0.06	0.08	0.51	0.27	0.54	3.19	5.87
R5.2	192	402	2,262	24	35	213	216	437	2,476	0.65	1.35	7.60	0.04	0.06	0.39	0.25	0.52	2.92	5.67
R5.3	191	396	2,333	28	39	250	220	435	2,583	0.65	1.35	7.97	0.05	0.06	0.41	0.24	0.48	2.85	5.94

(注) 1剤当たり延剤数=延剤数÷剤数。

第17表 処方箋料件数

(単位:枚・件)

区分 年月	処方箋料	3種類以上の抗不安薬、 睡眠薬、抗うつ薬、抗精神 病薬の投薬	7種類以上の 内服薬の投薬	加算		
				一般名処方加算1	一般名処方加算2	抗悪性腫瘍剤 処方管理加算
R2年度	86,317	504	2,640	15,004	42,195	2,150
R3年度	88,598	333	2,700	15,010	43,254	2,249
R4年度	92,541	307	2,825	14,192	47,789	2,520
R4.4	7,187	15	233	1,037	3,716	219
R4.5	7,279	20	222	1,140	3,676	224
R4.6	7,845	13	242	1,148	3,903	215
R4.7	7,401	27	221	1,121	3,728	210
R4.8	8,316	34	250	1,271	4,265	220
R4.9	7,788	24	217	1,232	3,954	203
R4.10	7,686	28	236	1,183	4,105	208
R4.11	7,881	32	230	1,270	4,106	215
R4.12	8,038	33	257	1,236	4,177	200
R5.1	7,190	23	222	1,085	3,731	199
R5.2	7,103	27	211	1,097	3,860	182
R5.3	8,827	31	284	1,372	4,568	225

第 18 表 注射剤件数

(単位:枚・件・本)

区分 年月	注射せん (枚)	注射Rp (件)	注射本数 (本)
R2年度	93,191	229,966	399,728
R3年度	98,464	245,174	423,045
R4年度	102,973	259,402	446,808
R4.4	8,562	21,523	36,452
R4.5	8,233	20,924	36,781
R4.6	8,576	20,854	35,177
R4.7	8,543	21,078	35,904
R4.8	8,686	21,343	37,168
R4.9	7,945	20,053	35,192
R4.10	8,722	22,088	37,858
R4.11	8,639	21,605	36,838
R4.12	9,785	25,804	45,759
R5.1	9,647	25,498	44,081
R5.2	7,760	19,553	33,225
R5.3	7,875	19,079	32,373

第19表 無菌製剤件数

(単位:件・本)

区分 年月	無菌製剤調製数		無菌製剤処理料1		無菌製剤処理料2
	件数	本数	閉鎖式接続器具利用あり	閉鎖式接続器具利用なし	
R2年度	4,265	6,391	169	3,409	317
R3年度	4,346	6,736	258	3,620	174
R4年度	4,003	5,887	207	3,392	174
R4.4	340	468	17	282	16
R4.5	319	452	27	258	13
R4.6	348	516	27	295	4
R4.7	303	451	18	253	12
R4.8	357	526	22	293	23
R4.9	319	459	11	260	31
R4.10	302	451	9	258	20
R4.11	325	480	6	278	13
R4.12	340	508	12	290	19
R5.1	355	530	12	314	11
R5.2	332	511	20	289	12
R5.3	363	535	26	322	0

(注) 調製件数は、1患者1件と算定。

第 20 表 病棟業務件数

(単位:件・人・%)

区分 年月	薬剤管理指導料			退院時薬剤情報 管理指導料	病棟薬剤業務 実施加算1	病棟薬剤業務 実施加算2	実指導件数	実指導患者数 (A)	実入院患者数 (B)	実指導実施率 (A÷B)
	安全管理が必要な 医薬品を投薬又は 注射されている患者 に対するもの	左記以外の患者に 対するもの	麻薬管理 指導加算							
R2年度	4,401	4,656	332	1,168	14,371	1,741	9,663	5,665	9,864	57.4
R3年度	3,321	3,969	179	1,055	15,221	1,673	7,626	4,901	10,411	47.1
R4年度	3,257	3,829	185	1,130	18,899	2,204	7,455	5,012	11,134	45.0
R4.4	290	302	9	82	1,486	114	621	380	874	43.5
R4.5	274	349	14	80	1,553	147	651	419	915	45.8
R4.6	288	339	16	86	1,601	211	661	432	949	45.5
R4.7	241	285	18	85	1,526	172	555	351	939	37.4
R4.8	286	302	21	98	1,591	138	625	435	921	47.2
R4.9	203	291	24	81	1,443	155	520	379	848	44.7
R4.10	295	318	21	106	1,662	209	652	439	964	45.5
R4.11	207	233	9	66	1,656	210	469	343	959	35.8
R4.12	204	260	17	96	1,654	216	493	337	967	34.9
R5.1	288	324	20	84	1,656	230	633	444	927	47.9
R5.2	361	382	10	120	1,460	202	776	514	913	56.3
R5.3	320	444	6	146	1,611	200	799	539	958	56.3

第 21 表 検査件数(1)

(単位:件)

区分 年月	検査部門で実施した検査件数																					
	一般検査						血液学的検査								生化学検査	免疫学的検査	輸血検査					
	尿検査(再掲)		糞便検査(再掲)		穿刺採取(再掲)		血球計算(再掲)	血液像目視(再掲)	出血・凝固検査(再掲)	骨髓検査(再掲)	FCM(再掲)	遺伝子検査(再掲)	その他(再掲)	血液型検査(再掲)			交差試験(再掲)	抗体スクリーニング(再掲)	抗体同定等精密検査(再掲)	その他(再掲)		
	尿沈渣目視(再掲)	潜血(再掲)	その他(再掲)																			
R2年度	79,474	68,640	8,543	378	25	1,888	99,317	58,415	6,859	20,949	166	106	0	12,822	764,135	61,192	11,037	4,637	2,006	4,319	56	19
R3年度	80,434	69,487	8,806	418	21	1,702	103,518	59,840	7,129	22,368	164	101	0	13,916	729,295	63,019	11,677	4,915	2,077	4,543	109	33
R4年度	87,988	76,968	8,770	388	20	1,842	113,971	64,474	7,236	26,688	157	116	0	15,300	862,057	66,694	13,232	5,536	2,322	5,278	66	30
R4.4	7,186	6,256	759	31	2	138	9,084	5,126	603	2,119	11	5	0	1,220	68,085	5,478	993	414	178	397	4	0
R4.5	7,823	6,908	742	36	2	135	9,031	5,090	580	2,096	12	11	0	1,242	67,925	5,308	1,022	434	177	407	2	2
R4.6	7,328	6,373	753	36	0	166	9,846	5,560	612	2,368	8	8	0	1,290	74,773	5,850	1,047	451	173	415	4	4
R4.7	7,647	6,628	779	27	6	207	9,496	5,415	555	2,233	8	7	0	1,278	71,805	5,538	1,051	435	183	422	8	3
R4.8	7,554	6,627	761	22	3	141	9,945	5,528	598	2,476	17	11	0	1,315	73,200	5,700	1,221	500	226	486	4	5
R4.9	7,492	6,495	769	36	4	188	9,694	5,413	671	2,315	14	12	0	1,269	71,967	5,414	1,053	441	188	421	3	0
R4.10	7,525	6,627	715	43	0	140	9,516	5,409	582	2,226	12	10	0	1,277	72,104	5,545	1,224	494	242	478	5	5
R4.11	7,038	6,185	729	23	0	101	9,278	5,251	574	2,119	11	13	0	1,310	70,910	5,448	1,042	464	136	434	5	3
R4.12	7,312	6,364	743	35	0	170	9,982	5,645	642	2,346	15	7	0	1,327	76,079	5,993	1,168	494	185	477	10	2
R5.1	7,125	6,259	681	37	0	148	9,811	5,426	608	2,472	18	13	0	1,274	72,706	5,677	1,298	517	270	499	11	1
R5.2	6,200	5,405	600	40	1	154	8,762	4,950	593	2,025	13	10	0	1,171	66,042	5,207	1,104	457	204	438	3	2
R5.3	7,758	6,841	739	22	2	154	9,526	5,661	618	1,893	18	9	0	1,327	76,461	5,536	1,009	435	160	404	7	3

第 21 表 検査件数(2)

(単位:件)

区分 年月	検査部門で実施した検査件数															
	微生物学的検査								簡易 迅速 感染症 検査	病理診断						
	培養 検体数 (再掲)	同定菌 株数 (再掲)	感受性 検査 (再掲)	塗抹 検査 (再掲)	抗酸菌 培養 (再掲)	遺伝子 検査 (再掲)	その他 (再掲)	組織標本(再掲)		迅速 組織 (再掲)	細胞診(再掲)	迅速 細胞診 (再掲)	遺伝子検査(再掲)	迅速 遺伝子 検査 (再掲)		
R2年度	13,865	4,521	3,131	2,068	3,194	341	530	80	1,326	37,069	32,567	111	4,038	49	304	0
R3年度	16,410	4,502	2,605	1,821	2,594	355	4,433	100	1,900	38,263	33,890	113	4,059	39	162	0
R4年度	19,984	5,070	2,780	2,285	2,754	444	6,534	117	2,162	45,471	41,075	101	3,996	36	263	0
R4.4	1,687	397	232	182	238	34	598	6	79	3,338	2,962	6	353	4	13	0
R4.5	1,650	418	222	182	216	32	573	7	90	3,767	3,388	9	358	1	11	0
R4.6	1,578	448	246	197	246	34	393	14	97	3,739	3,332	7	367	2	31	0
R4.7	1,810	473	237	201	257	30	598	14	96	3,368	2,979	6	346	5	32	0
R4.8	1,965	424	236	206	230	30	825	14	98	3,899	3,537	9	324	0	29	0
R4.9	1,768	414	257	202	237	42	602	14	86	3,801	3,396	5	369	2	29	0
R4.10	1,584	407	249	186	224	41	469	8	125	4,029	3,661	7	348	3	10	0
R4.11	1,736	433	228	190	228	48	601	8	139	4,314	3,939	8	353	2	12	0
R4.12	1,946	497	274	217	272	47	631	8	240	3,858	3,515	13	312	3	15	0
R5.1	1,502	407	213	166	198	35	475	8	313	3,793	3,480	15	283	2	13	0
R5.2	1,431	378	201	209	211	35	389	8	404	3,584	3,279	8	264	5	28	0
R5.3	1,327	374	185	147	197	36	380	8	395	3,981	3,607	8	319	7	40	0

第 21 表 検査件数(3)

(単位:件)

区分 年月	検査部門で実施した検査件数															計 A	患者 100人 当たり 件数
	生理機能検査												耳 眼 検	鼻 科 査	その他		
	呼 吸 機 能 (再掲)	心電図(再掲)		負 荷 心 電 図 (再掲)	ホルター 心電図 (再掲)	超音波(再掲)			脳 波 検 査 (再掲)	誘 発 電 位 (再掲)	心 臓 カ テ ー テ ル (再掲)	その他 (再掲)					
12誘導 心電図 (再掲)		その他 心電図 (再掲)	心 臓 エ コ ー (再掲)			腹 部 エ コ ー (再掲)	血 管 エ コ ー (再掲)										
R2年度	16,639	1,671	5,298	395	110	688	2,888	924	1,568	226	1,337	107	1,427	4,512	0	1,088,566	388.4
R3年度	16,544	1,321	5,707	285	88	640	3,062	808	1,776	254	1,275	18	1,310	41	0	1,061,101	365.4
R4年度	19,005	1,388	6,461	159	150	790	3,962	918	2,058	330	1,329	118	1,342	34	0	1,230,598	402.7
R4.4	1,599	98	501	13	6	90	294	74	196	17	177	2	131	2	0	97,531	403.5
R4.5	1,533	93	558	14	11	60	316	68	164	26	100	5	118	2	0	98,151	403.5
R4.6	1,867	146	631	17	14	60	382	88	198	33	154	12	132	3	0	106,128	411.5
R4.7	1,548	95	528	13	16	60	312	94	176	26	108	16	104	2	0	102,361	413.5
R4.8	1,642	87	549	14	15	78	364	86	188	41	96	14	110	4	0	105,228	397.7
R4.9	1,576	125	531	17	12	88	326	78	176	20	90	8	105	3	0	102,854	410.6
R4.10	1,674	154	588	15	10	74	376	64	134	23	83	12	141	2	0	103,328	397.5
R4.11	1,569	122	514	12	8	62	320	76	170	25	136	17	107	2	0	101,476	388.0
R4.12	1,491	97	530	11	13	56	334	76	132	28	113	12	89	3	0	108,072	402.7
R5.1	1,403	96	490	12	13	58	292	72	152	42	84	4	88	3	0	103,631	419.2
R5.2	1,406	133	505	5	14	40	288	60	182	22	71	4	82	4	0	94,144	400.6
R5.3	1,697	142	536	16	18	64	358	82	190	27	117	12	135	4	0	107,694	387.0

(注) 患者100人当たり件数=(A+D-B)÷E×100

第 21 表 検査件数(4)

(単位:件・人)

区分 年月	再 掲			別 掲		検査技師 が採血 した採血 総人数	製剤関連数		
	院外引受 B	剖 検 C	剖検率 (%)	院外依頼 D			製 剤 払い出し数	製 剤 その他	時間外 製 剤 関連数
				一 般	R I				
R2年度	1,816	0	0.0	12,755	0	35,449	2,734	0	880
R3年度	1,636	3	1.2	12,523	0	35,722	2,668	0	835
R4年度	1,819	5	1.9	13,543	0	39,165	3,084	0	926
R4.4	138	1	4.8	1,013	0	3,123	233	0	68
R4.5	117	0	0.0	1,043	0	3,027	202	0	56
R4.6	157	0	0.0	1,245	0	3,374	204	0	61
R4.7	178	1	4.0	1,139	0	3,246	201	0	72
R4.8	128	1	4.5	1,144	0	3,383	259	0	68
R4.9	173	0	0.0	1,174	0	3,402	309	0	105
R4.10	169	0	0.0	1,120	0	3,333	380	0	116
R4.11	160	1	4.8	1,143	0	3,225	167	0	49
R4.12	174	0	0.0	1,121	0	3,303	236	0	73
R5.1	178	0	0.0	1,106	0	3,170	413	0	123
R5.2	120	0	0.0	1,054	0	2,935	278	0	91
R5.3	127	1	4.0	1,241	0	3,644	202	0	44

第 22 表 放射線撮影及び治療件数(1)

(単位:人・件)

区分	放射線部門で実施した件数																										
	X線診断件数																									X線 診断計 A	
	X線撮影				ポータブル			CT			MRI		血管造影				X線TV				内視鏡 X線TV	歯科					骨塩 定量
X線撮影	造影撮影	MMG	【再掲】 マンモトーム	病室・ER等	手術室	OP イメージ	単純	造影	CTA等	単純MR	造影MR	シネ	DSA	IVR等	その他	単純透視	消化管	脳脊髄腔	その他	デンタル		パノラマ	セファロ	CBCT			
R2年度	24,812	9	278	18	4,605	1,721	752	8,605	4,155		3,986	961	56	27	57	570	77	114	67	209	242	905	899	78	237	1,007	54,447
	65,646	16	1,097	0	5,104	3,255	0	0	0		30,938	7,873	0	0	0	0	145	596	95	1,082	811	1,050	899	177	244	2,813	121,841
R3年度	26,584	3	312	6	4,677	1,720	795	9,952	4,096		4,115	953	50	8	33	522	60	160	87	170	196	1,061	1,219	179	267	1,057	58,282
	68,497	5	1,234	0	5,313	3,311	0	0	0		34,776	7,859	0	0	0	0	85	679	142	630	564	1,173	1,221	192	288	3,004	128,973
R4年度	29,352	7	310	13	5,616	1,957	926	10,278	4,290		4,176	1,033	214	10	34	306	106	178	54	184	204	885	1,176	214	270	1,575	63,368
	76,558	13	1,224	55	6,239	3,633	0	2,798	703		36,878	8,378	0	0	0	0	149	590	99	858	453	999	1,176	215	301	4,707	146,026
R4.4	2,476	0	16	0	421	166	88	870	336		329	84	4	1	5	23	14	20	5	14	19	92	98	30	25	124	5,260
	6,542	0	62		471	325					2,923	667					16	48	15	48	52	98	98	30	28	347	11,770
R4.5	2,307	0	11	1	425	167	73	819	359		323	83	10	0	3	17	9	11	2	22	11	75	93	4	23	101	4,949
	6,111	0	44		478	293					2,768	657					19	29	3	105	22	88	93	4	25	286	11,025
R4.6	2,503	1	23	1	459	178	83	832	393		365	106	22	1	3	24	9	15	8	17	23	48	73	25	15	140	5,367
	6,582	2	90		508	325					3,118	808					17	46	19	67	47	57	73	25	16	417	12,217
R4.7	2,325	1	20	1	392	136	62	812	366		347	86	17	3	2	21	9	18	7	16	17	65	90	13	20	133	4,979
	6,158	2	80		436	261					3,117	700					12	63	14	92	42	69	90	13	20	420	11,589
R4.8	2,408	1	32	0	461	181	89	840	361		387	87	18	1	3	29	10	8	0	8	11	41	74	19	17	166	5,252
	6,501	2	128		502	343					3,413	732					11	27	0	40	29	47	74	19	19	530	12,417
R4.9	2,365	2	29	1	387	139	64	840	354		333	78	12	0	3	28	9	8	8	16	18	68	116	17	30	148	5,073
	6,233	3	116		446	254					2,924	641					15	25	12	74	40	83	116	17	39	463	11,501
R4.10	2,358	0	42	1	505	169	79	913	336		359	88	14	2	5	22	7	18	3	7	9	68	102	13	17	125	5,262
	6,093	0	165		541	325					3,142	795					8	76	3	32	19	72	102	14	18	377	11,782
R4.11	2,486	0	54	3	476	167	74	875	382		331	89	29	0	1	33	14	27	4	8	19	72	91	13	16	140	5,404
	6,510	0	212		530	305					2,863	718					17	116	5	44	39	82	91	13	20	431	11,996
R4.12	2,467	0	32	0	593	150	64	961	344		359	76	22	0	1	26	3	9	6	16	27	87	100	24	19	123	5,509
	6,238	0	128		656	275					3,259	615					7	29	9	80	50	100	100	24	20	369	11,959
R5.1	2,402	1	21	3	624	170	84	901	360		325	84	18	1	4	29	9	10	3	14	20	88	111	21	27	108	5,438
	6,091	2	82	33	714	326		946			2,912	649					13	44	4	50	34	104	111	21	28	297	12,461
R5.2	2,366	0	15	2	441	167	88	834	340		321	83	21	0	1	32	7	15	2	24	17	96	103	12	33	109	5,129
	6,002	0	57	22	486	306		873	342		2,818	695					7	38	3	125	37	105	103	12	38	319	12,388
R5.3	2,889	1	15	0	432	167	78	781	359		397	89	27	1	3	22	6	19	6	22	13	85	125	23	28	158	5,746
	7,497	2	60	0	471	295		979	361		3,621	701					7	49	12	101	42	94	125	23	30	451	14,921

(注) 上段は実施患者数、下段は実施件数である。

第 22 表 放射線撮影及び治療件数(2)

(単位:人・件)

区分 施設名	放射線部門で実施した件数																							患者 100人 当たり X線診断 (件)	
	放射線治療													放射線 治療計 B	核医学検査								核医学 診断計 C		合計D (A+B+C)
	発生装置					その他				照射計画					インビボ検査										
	単純照射	非対向 照射	4門以上 照射	全身照射	IMRT	定位放射 線治療	腔内照射	組織内 照射	ヨード カプセル	その他	リニアック グラフィ	CTシミュ レーション	治療計画		臓器 摂取率	局所解析	シンチ グラム	動態 シンチ	全身 シンチ	エミッシ ョンCT	負荷検査	SPECT -CT			
R2年度	1,226 2,213	1,061 2,434	2,324 9,416	0 0	0 0	24 124	0 0	0 0	2 2	27 27	252 284	232 255	265 294	5,413 15,049	15 15	116 117	82 284	8 8	150 302	136 204	23 26	137 137	667 1,093	60,904 138,990	0 49
R3年度	1,162 2,148	1,065 2,382	3,138 12,114	0 0	0 0	24 107	0 0	0 0	1 1	22 24	294 322	273 277	300 328	6,279 17,703	3 3	168 186	78 260	0 0	154 308	113 161	19 19	144 143	679 1,080	65,646 148,135	0 50
R4年度	860 1,598	860 1,950	3,238 11,986	0 0	0 0	31 167	0 0	0 0	0 0	8 8	279 295	240 248	270 285	5,786 16,537	6 6	257 262	124 388	3 3	156 304	154 212	50 50	152 155	902 1,380	70,065 164,619	0 53
R4.4	47 82	83 191	208 816	0 0	0 0	3 21	0 0	0 0	0 0	1 1	21 22	19 20	19 20	401 1,173	1 1	20 20	6 16	1 1	21 44	6 7	1 1	20 22	76 112	5,737 13,055	0 54
R4.5	39 73	100 226	210 766	0 0	0 0	4 17	0 0	0 0	0 0	1 1	25 25	22 23	22 23	423 1,154	0 0	24 25	10 34	0 0	14 28	15 21	3 3	13 13	79 124	5,481 12,867	0 52
R4.6	38 71	152 339	209 742	0 0	0 0	2 26	0 0	0 0	0 0	1 1	19 21	13 14	19 21	453 1,235	1 1	17 17	8 18	0 0	10 20	10 12	2 2	9 9	57 79	5,762 13,731	0 53
R4.7	28 53	75 160	141 516	0 0	0 0	2 7	0 0	0 0	0 0	0 0	14 15	14 15	14 15	288 781	0 0	26 26	11 33	0 0	14 26	19 23	4 4	10 11	84 123	5,445 12,405	0 50
R4.8	42 71	61 146	243 884	0 0	0 0	1 7	0 0	0 0	0 0	0 0	25 28	21 22	21 22	414 1,180	0 0	27 27	13 35	0 0	17 34	19 20	1 1	18 18	95 135	5,761 13,732	0 51
R4.9	49 89	51 126	362 1,304	0 0	0 0	2 17	0 0	0 0	0 0	0 0	19 19	19 19	19 19	521 1,593	1 1	18 18	9 23	1 1	13 26	12 14	2 2	14 15	70 100	5,664 13,194	0 52
R4.10	28 56	43 96	365 1,282	0 0	0 0	4 17	0 0	0 0	0 0	0 0	26 29	25 26	26 29	517 1,535	3 3	24 24	15 47	0 0	14 28	16 26	9 9	11 10	92 147	5,871 13,464	0 51
R4.11	90 168	45 97	405 1,524	0 0	0 0	1 7	0 0	0 0	0 0	0 0	28 30	25 25	28 30	622 1,881	0 0	14 14	7 23	0 0	6 12	9 14	5 5	6 6	47 74	6,073 13,951	0 53
R4.12	165 301	95 233	427 1,666	0 0	0 0	1 4	0 0	0 0	0 0	1 1	32 36	21 23	32 36	774 2,300	0 0	16 17	5 18	0 0	10 18	8 11	2 2	8 8	49 74	6,332 14,333	0 53
R5.1	104 188	21 43	228 846	0 0	0 0	4 20	0 0	0 0	0 0	1 1	25 25	20 20	25 25	428 1,168	0 0	13 13	11 37	0 0	7 14	6 10	4 4	13 13	54 91	5,920 13,720	0 55
R5.2	104 208	57 120	141 542	0 0	0 0	4 16	0 0	0 0	0 0	1 1	22 22	22 22	22 22	373 953	0 0	27 27	17 54	1 1	14 28	16 24	8 8	15 15	98 157	5,600 13,498	0 57
R5.3	126 238	77 173	299 1,098	0 0	0 0	3 8	0 0	0 0	0 0	2 2	23 23	19 19	23 23	572 1,584	0 0	31 34	12 50	0 0	16 26	18 30	9 9	15 15	101 164	6,419 16,669	0 59

(注) 1 上段は実施患者数、下段は実施件数である。
2 患者100人当たり件数=D÷(入院患者数+外来患者数)×100。

第 22 表 放射線撮影及び治療件数(3)

(単位:件)

区分 施設名	X線撮影				ポータブル				X線TV				CT				MRI				血管造影				合計			
	休日 日中	時間外	深夜	計	休日 日中	時間外	深夜	計	休日 日中	時間外	深夜	計	休日 日中	時間外	深夜	計	休日 日中	時間外	深夜	計	休日 日中	時間外	深夜	計	休日 日中	時間外	深夜	計
R2年度	966 2,221	961 2,194	330 615	2,257 5,030	886 981	880 1,205	315 377	2,081 2,563	73 174	70 231	26 33	169 438	799 946	982 1,136	449 480	2,230 2,562	125 116	141 135	52 53	318 304	7 4	9 5	7 2	23 11	2,856 3,062	3,043 3,380	1,179 1,259	7,078 7,701
R3年度	1,052 2,302	1,126 2,460	405 793	2,583 5,555	886 1,019	883 1,250	294 381	2,063 2,650	58 203	95 328	25 63	178 594	946 901	1,136 1,238	480 527	2,562 2,666	116 120	135 149	53 52	304 321	4 4	5 14	2 3	11 21	3,062 3,026	3,380 3,729	1,259 1,396	7,701 8,151
R4年度	962 2,224	1,184 2,617	429 796	2,575 5,637	1,016 1,133	1,056 1,470	362 465	2,434 3,068	23 89	88 368	23 82	134 539	901 77	1,238 88	527 42	2,666 207	120 11	149 7	52 5	321 23	4 0	14 1	3 0	21 1	3,026 241	3,729 275	1,396 101	8,151 617
R4.4	82 193	91 188	34 75	207 456	71 73	81 127	18 19	170 219	0 0	7 29	2 18	9 47	77 64	88 114	42 43	207 221	11 10	7 12	5 3	23 25	0 0	1 0	0 0	1 0	241 232	275 316	101 114	617 662
R4.5	85 211	99 217	33 61	217 489	71 73	85 115	33 44	189 232	2 8	6 19	2 2	10 29	64 58	114 92	43 39	221 189	10 9	12 11	3 5	25 25	0 0	0 2	0 2	0 4	232 182	316 302	114 118	662 602
R4.6	57 128	94 209	32 64	183 401	58 63	95 112	39 50	192 225	0 0	8 34	1 1	9 35	58 93	92 109	39 42	189 244	9 7	11 10	5 3	25 20	0 2	2 1	2 1	4 4	182 296	302 292	118 110	602 698
R4.7	93 197	95 235	44 63	232 495	93 104	72 99	19 29	184 232	8 31	5 11	1 1	14 43	93 55	109 100	42 56	244 211	7 8	10 14	3 5	20 27	2 0	1 0	1 0	4 0	296 175	292 316	110 157	698 648
R4.8	45 115	106 226	44 71	195 412	65 69	91 129	47 61	203 259	2 10	5 23	5 14	12 47	55 68	100 88	56 42	211 198	8 8	14 11	5 2	27 21	0 0	0 1	0 0	0 1	175 230	316 262	157 102	648 594
R4.9	74 176	78 188	34 80	186 444	77 89	74 100	23 30	174 219	3 4	10 50	1 4	14 58	68 98	88 89	42 40	198 227	8 13	11 14	2 4	21 31	0 1	1 2	0 0	1 3	230 301	262 277	102 110	594 688
R4.10	87 208	77 154	27 53	191 415	101 111	91 128	38 42	230 281	1 5	4 18	1 6	6 29	98 59	89 91	40 49	227 199	13 10	14 8	4 5	31 23	1 0	2 1	0 0	3 1	301 227	277 275	110 139	688 641
R4.11	73 167	79 166	50 82	202 415	83 97	81 122	31 37	195 256	2 12	15 76	4 20	21 108	59 117	91 130	49 45	199 292	10 18	8 14	5 8	23 40	0 0	1 1	0 0	1 1	227 424	275 385	139 122	641 931
R4.12	73 167	133 287	34 62	240 516	83 97	99 133	40 50	222 280	2 12	9 44	0 0	11 56	59 117	150 130	51 45	260 292	10 18	20 14	5 8	35 40	0 0	2 1	0 0	2 1	227 424	413 385	130 122	770 931
R5.1	120 278	119 278	39 73	278 629	168 193	112 158	27 40	307 391	1 1	9 19	3 4	13 24	117 89	130 91	45 34	292 214	18 9	14 16	8 1	40 26	0 1	1 1	0 0	1 2	424 274	385 320	122 92	931 686
R5.2	91 211	109 253	28 57	228 521	83 94	97 151	28 43	208 288	1 5	6 23	1 7	8 35	89 64	91 96	34 44	214 204	9 7	16 12	1 6	26 25	1 0	1 2	0 2	2 2	274 217	320 296	92 101	686 614
R5.3	82 173	104 216	30 55	216 444	63 70	78 96	19 20	160 186	1 1	4 22	2 5	7 28	64 79	96 114	44 42	204 220	7 11	12 14	6 5	25 31	0 0	2 1	0 0	2 1	217 241	296 275	101 101	614 617

第 23 表 手術・ギプス・分娩及び麻酔件数(1)

(単位:件)

区分	科 別 手 術 件 数																		
	総 合 診 療 科	循 環 器 内 科	内 分 泌・ 代 謝 内 科	血 液 科	腎 臓 科	呼 吸 器・ 感 染 症 内 科	消 化 器 内 科	脳 神 経 内 科	精 神 科	小 児 科	消 化 器 外 科・ 一 般 外 科	心 臓 血 管 科	呼 吸 器 外 科	整 形 科	脳 神 経 外 科	皮 膚 科	泌 尿 科	眼 科	耳 鼻 咽 喉 科
年月																			
R2年度	6	45	4	10	99	14	691	5	6	12	458	0	80	1,770	243	301	590	442	417
R3年度	2	33	4	9	71	22	684	6	12	5	458	0	81	1,791	213	311	591	577	498
R4年度	9	96	2	8	61	27	773	0	11	20	592	0	99	1,888	233	272	554	714	533
R4.4	0	2	0	0	5	2	65	0	0	1	43	0	9	162	17	17	57	60	47
R4.5	4	4	1	1	4	1	52	0	1	2	63	0	9	178	14	27	40	49	46
R4.6	2	11	0	2	4	3	57	0	2	1	61	0	6	182	15	31	53	77	52
R4.7	0	8	0	0	3	2	56	0	1	2	43	0	5	145	19	24	41	55	32
R4.8	0	8	0	1	5	1	60	0	1	2	51	0	5	161	16	24	47	62	35
R4.9	2	8	0	0	7	3	61	0	1	0	36	0	7	136	17	21	46	59	43
R4.10	0	6	0	1	8	1	68	0	1	2	51	0	9	157	21	19	48	59	43
R4.11	0	15	0	0	4	2	65	0	0	4	48	0	12	145	22	20	52	61	44
R4.12	1	7	0	1	6	3	91	0	1	1	43	0	11	136	21	19	47	46	47
R5.1	0	9	1	1	4	3	75	0	3	2	45	0	12	157	28	23	37	58	46
R5.2	0	6	0	1	4	4	58	0	0	1	44	0	7	161	20	21	48	62	44
R5.3	0	12	0	0	7	2	65	0	0	2	64	0	7	168	23	26	38	66	54

第23表 手術・ギプス・分娩及び麻酔件数(2)

(単位:件)

区分 年月	科別手術件数							患者100 人当たり の件数	(再掲) 点数階層別手術件数						人工 透析 (別掲)	ギプス	分娩	出生 (人)
	産婦 人科	放射線 治療科	麻酔科	救急科	矯正 歯科	歯科 口腔 外科	計 (A)		170 点未満	170 点以上 1,000	1,000 点以上 3,000	3,000 点以上 5,000	5,000 点以上 10,000	10,000 点以上				
R2年度	609	0	0	853	0	2,365	9,020	3.2	620	2,061	1,671	660	820	3,188	5,834	903	584	593
R3年度	538	0	0	788	0	2,672	9,366	3.2	703	2,194	1,633	608	898	3,330	6,133	941	498	507
R4年度	650	0	0	794	1	2,596	9,933	3.2	763	1,987	1,760	660	1,229	3,534	5,542	908	527	540
R4.4	51	0	0	84	0	210	832	3.2	58	161	158	71	94	290	446	59	42	44
R4.5	51	0	0	61	0	218	826	3.3	65	173	143	61	114	270	452	96	41	42
R4.6	55	0	0	55	0	251	920	3.4	62	220	136	77	102	323	488	76	51	53
R4.7	58	0	0	55	0	236	785	3.1	75	169	134	52	96	259	485	67	44	44
R4.8	76	0	0	71	0	223	849	3.2	62	168	155	67	81	316	525	78	59	60
R4.9	57	0	0	52	0	206	762	3.0	55	175	118	37	95	282	458	60	51	53
R4.10	61	0	0	67	1	198	821	3.1	60	156	144	52	102	307	430	52	50	52
R4.11	45	0	0	61	0	224	824	3.1	86	156	136	49	109	288	433	68	26	26
R4.12	54	0	0	62	0	229	826	3.1	66	153	174	40	127	266	472	80	41	43
R5.1	49	0	0	91	0	178	822	3.3	52	141	175	44	101	309	451	114	44	44
R5.2	45	0	0	71	0	175	772	3.3	53	126	138	52	83	320	433	78	41	42
R5.3	48	0	0	64	0	248	894	3.2	69	189	149	58	125	304	469	80	37	37

(注) 患者100人当たり件数=A÷(入院患者+外来患者)×100。

第24表 リハビリテーション件数(1)

(単位:人・単位)

区分	リハビリテーション部門で実施した件数													
	医療保険													
	理学療法													
	H001脳血管疾患等 リハビリテーション			H001-2廃用症候群 リハビリテーション			H002運動器 リハビリテーション		H003呼吸器 リハビリテーション		H000心大血管疾患 リハビリテーション		H007-2 がん患者 リハビリ テーション	
施設名	(I)	(II)	早期リハ 加算	(I)	(II)	早期リハ 加算	(I)	早期リハ 加算	(I)	早期リハ 加算	(I)	早期リハ 加算	(I)	早期リハ 加算
R2年度	10,613	0	7,487	4,643	0	2,854	14,061	8,649	2,467	1,580	1,101	581	158	
	17,761	0	12,451	7,129	0	4,293	25,271	15,848	3,984	2,475	2,394	1,031	211	
R3年度	11,311	0	8,253	5,457	0	3,415	14,730	8,827	2,433	1,913	1,085	501	75	
	18,527	0	13,359	8,070	0	5,047	24,511	14,906	3,747	2,893	2,128	824	101	
R4年度	10,116	0	6,958	4,554	0	3,082	15,263	10,012	2,890	2,191	2,541	1,031	345	
	15,783	0	10,475	6,322	0	4,266	25,506	17,004	4,164	3,108	5,247	1,594	455	
R4.4	974	0	645	384	0	286	1,246	814	289	208	118	58	62	
	1,610	0	1,065	482	0	366	2,112	1,460	430	298	196	80	80	
R4.5	855	0	492	398	0	268	1,174	722	214	162	141	89	12	
	1,466	0	796	571	0	382	2,009	1,265	288	221	262	154	14	
R4.6	895	0	604	410	0	306	1,388	886	306	249	197	111	55	
	1,419	0	910	599	0	436	2,490	1,634	446	356	370	172	65	
R4.7	772	0	597	420	0	270	1,239	782	220	154	147	52	28	
	1,206	0	903	625	0	406	2,098	1,350	337	223	308	88	30	
R4.8	913	0	614	397	0	252	1,313	796	230	182	181	59	32	
	1,419	0	903	543	0	325	2,333	1,475	354	271	402	101	39	
R4.9	721	0	511	340	0	197	1,221	778	177	119	192	61	75	
	1,122	0	752	526	0	307	2,185	1,449	276	178	412	96	99	
R4.10	884	0	696	359	0	260	1,199	715	239	182	207	75	38	
	1,403	0	1,108	516	0	370	1,947	1,171	357	271	452	121	63	
R4.11	747	0	559	360	0	219	1,293	898	229	170	233	95	23	
	1,193	0	842	501	0	317	2,018	1,400	351	269	474	138	42	
R4.12	779	0	595	334	0	223	1,223	828	321	266	232	98	18	
	1,139	0	857	445	0	288	2,027	1,343	396	327	479	134	21	
R5.1	916	0	638	419	0	276	1,106	724	212	136	289	119	2	
	1,300	0	885	541	0	362	1,831	1,194	278	177	574	174	2	
R5.2	743	0	429	371	0	240	1,349	1,016	206	177	287	105	0	
	1,102	0	599	507	0	336	2,179	1,646	309	263	625	177	0	
R5.3	917	0	578	362	0	285	1,512	1,053	247	186	317	109	0	
	1,404	0	855	466	0	371	2,277	1,617	342	254	693	159	0	

(注) 上段の数値は延患者数、下段の数値は延単位数である。

第24表 リハビリテーション件数(2)

(単位:人・単位)

区分	リハビリテーション部門で実施した件数													
	医療保険													
	作業療法													
	H001脳血管疾患等 リハビリテーション			H001-2廃用症候群 リハビリテーション			H002運動器 リハビリテーション		H003呼吸器 リハビリテーション		H000心大血管疾患 リハビリテーション		H007-2 がん患者 リハビリ テーション	
施設名	(I)	(II)	早期リハ 加算	(I)	(II)	早期リハ 加算	(I)	早期リハ 加算	(I)	早期リハ 加算	(I)	早期リハ 加算	(I)	早期リハ 加算
R2年度	8,874	0	6,217	1,156	0	645	6,605	3,072	387	200	39	36	8	
	13,807	0	9,597	1,647	0	920	9,814	4,618	517	253	42	39	9	
R3年度	9,378	0	6,738	1,118	0	597	6,002	3,147	194	68	15	15	11	
	14,379	0	10,188	1,524	0	814	8,986	4,637	229	72	16	16	24	
R4年度	9,304	0	6,319	773	0	568	7,566	4,253	480	319	238	199	71	
	14,317	0	9,538	1,111	0	808	12,184	6,893	658	453	317	266	119	
R4.4	914	0	587	40	0	36	643	454	12	12	0	0	20	
	1,377	0	871	55	0	51	984	687	17	17	0	0	38	
R4.5	758	0	448	60	0	46	538	330	6	6	12	12	1	
	1,241	0	732	84	0	67	879	553	12	12	21	21	2	
R4.6	797	0	549	108	0	84	707	384	40	40	3	3	20	
	1,213	0	813	170	0	134	1,194	657	61	61	4	4	31	
R4.7	742	0	576	49	0	27	615	307	59	49	8	8	18	
	1,133	0	872	82	0	45	1,057	527	94	78	10	10	22	
R4.8	783	0	515	27	0	6	631	330	27	27	0	0	0	
	1,285	0	813	43	0	7	1,027	548	36	36	0	0	0	
R4.9	623	0	453	37	0	30	565	335	32	12	0	0	0	
	965	0	688	64	0	51	914	538	48	17	0	0	0	
R4.10	675	0	529	52	0	52	556	266	48	20	4	4	0	
	997	0	781	73	0	73	822	390	73	27	7	7	0	
R4.11	680	0	476	50	0	48	686	429	51	27	11	7	12	
	1,038	0	688	70	0	68	1,067	678	59	34	12	8	26	
R4.12	766	0	558	40	0	34	644	333	56	37	32	32	0	
	1,177	0	841	47	0	39	1,031	524	77	54	42	42	0	
R5.1	905	0	615	113	0	89	617	291	40	20	48	37	0	
	1,324	0	886	145	0	112	1,008	489	46	25	62	48	0	
R5.2	704	0	397	83	0	46	678	418	56	44	62	45	0	
	1,055	0	572	121	0	69	1,136	706	75	61	88	63	0	
R5.3	957	0	616	114	0	70	686	376	53	25	58	51	0	
	1,512	0	981	157	0	92	1,065	596	60	31	71	63	0	

(注) 上段の数値は延患者数、下段の数値は延単位数である。

第24表 リハビリテーション件数(3)

(単位:人・単位)

区分 施設名	リハビリテーション部門で実施した件数												患者 100人 当たり 件数	
	医療保険									介護保険		小計 A		(再掲)
	言語聴覚療法						C006 在宅患者 訪問 リハビリ テーション 指導料	訪問 リハビリ テーション						
	H001脳血管疾患等 リハビリテーション			H001-2廃用症候群 リハビリテーション					H007-2 がん患者 リハビリ テーション	H008 コミュニ ケーション 療法				
	(I)	(II)	早期リハ 加算	(I)	(II)	早期リハ 加算	(再掲)	早期リハ 加算						
R2年度	6,244	0	4,312	520	0	0	0	0	0	0	92,509	32,134	0	
	8,933	0	5,884	642	0	0	0	0	0	0	149,570	52,196	52.8	
R3年度	6,533	0	4,816	606	0	0	0	0	0	0	97,238	34,278	0	
	9,731	0	6,977	860	0	0	0	0	0	0	152,566	53,872	52.0	
R4年度	5,331	0	3,685	738	0	0	48	0	0	0	98,875	34,967	0	
	8,322	0	5,587	1,132	0	0	106	0	0	0	155,735	54,918	50.5	
R4.4	488	0	352	60	0	0	0	0	0	0	8,702	3,130		
	713	0	523	95	0	0	0	0	0	0	13,607	5,001	55.8	
R4.5	460	0	291	61	0	0	0	0	0	0	7,556	2,552		
	747	0	443	92	0	0	0	0	0	0	12,334	4,197	50.2	
R4.6	410	0	289	46	0	0	0	0	0	0	8,887	3,115		
	584	0	398	52	0	0	0	0	0	0	14,273	5,005	54.8	
R4.7	414	0	321	54	0	0	0	0	0	0	7,928	2,846		
	655	0	486	93	0	0	0	0	0	0	12,738	4,537	51.0	
R4.8	496	0	330	64	0	0	0	0	0	0	8,205	2,853		
	829	0	553	99	0	0	0	0	0	0	13,441	4,700	50.3	
R4.9	435	0	328	73	0	0	12	0	0	0	7,327	2,597		
	708	0	533	127	0	0	20	0	0	0	12,075	4,251	47.7	
R4.10	458	0	365	42	0	0	27	0	0	0	7,952	2,852		
	727	0	575	74	0	0	61	0	0	0	12,466	4,451	47.5	
R4.11	504	0	367	59	0	0	9	0	0	0	8,242	3,028		
	772	0	549	78	0	0	25	0	0	0	12,717	4,606	48.2	
R4.12	456	0	340	68	0	0	0	0	0	0	8,313	3,087		
	704	0	509	103	0	0	0	0	0	0	12,646	4,631	46.7	
R5.1	387	0	281	62	0	0	0	0	0	0	8,342	2,861		
	565	0	399	100	0	0	0	0	0	0	12,527	4,277	50.2	
R5.2	354	0	170	83	0	0	0	0	0	0	8,063	2,801		
	560	0	244	136	0	0	0	0	0	0	12,629	4,331	53.2	
R5.3	469	0	251	66	0	0	0	0	0	0	9,358	3,245		
	758	0	375	83	0	0	0	0	0	0	14,282	4,931	50.8	

(注) 上段の数値は延患者数、下段の数値は延単位数である。

第 24 表 リハビリテーション件数(4)

(単位:人・単位)

区分	リハビリテーション部門で実施した件数										
	医 療 保 険										
	A242 呼吸ケア チーム 加算	A308-2 リハビリ 提供体制 加算	B005-1-2 介護支援 リハビリ テーション 移行 支援料	B006-3 退院時 リハビリ テーション 指導料	B007 退院前 訪問 指導料	H003-2 リハビリ テーション 総合計画 評価料	H003-3 リハビリ テーション 総合計画 提供料	H004 摂食 機能 療法	J119 消炎 鎮痛 処置等	小計 B	計C (A+B)
施設名											
R2年度	0	0	0	793	0	496	0	263	0	1,552	92,509 151,122
R3年度	0	0	0	1,063	0	1,156	0	149	0	2,368	97,238 154,934
R4年度	0	0	0	1,310	0	1,402	0	189	0	2,901	98,875 158,636
R4.4	0	0	0	95	0	130	0	17	0	242	8,702 13,849
R4.5	0	0	0	92	0	98	0	7	0	197	7,556 12,531
R4.6	0	0	0	102	0	119	0	18	0	239	8,887 14,512
R4.7	0	0	0	112	0	117	0	2	0	231	7,928 12,969
R4.8	0	0	0	100	0	86	0	3	0	189	8,205 13,630
R4.9	0	0	0	93	0	84	0	12	0	189	7,327 12,264
R4.10	0	0	0	101	0	102	0	15	0	218	7,952 12,684
R4.11	0	0	0	117	0	136	0	33	0	286	8,242 13,003
R4.12	0	0	0	128	0	111	0	20	0	259	8,313 12,905
R5.1	0	0	0	109	0	110	0	13	0	232	8,342 12,759
R5.2	0	0	0	117	0	140	0	25	0	282	8,063 12,911
R5.3	0	0	0	144	0	169	0	24	0	337	9,358 14,619

(注) 上段の数値は延患者数、下段の数値は延単位数である。

第24表 リハビリテーション件数(5)

(単位:人・単位)

区分	他部門で実施した件数														合計 (C+D)	患者 100人 当たり 件数	
	医療保険																
	A242 呼吸ケア チーム 加算	B005 -1-2 介護 支援 連携 指導料	B006-3 退院時 リハビリ テーション 指導料	B007 退院前 訪問 指導料	H004 摂食 機能 療法	H005視能訓練		J026 間歇的 陽圧 吸入法	J028 インキュ ベーター	J043 新生児高 ビリルビン 血症に 対する 光線療法	J117 鋼線等 による 直達牽引	J119 消炎鎮痛 処置等 処置 (介達牽引 ・その他) 等	K047 難治性 骨折 電磁波 電気 治療法	計D			
H005-1 斜視 視能訓練						H005-2 弱視 視能訓練											
施設名																	
R2年度	0	47	0	2	0	0	0	2	0	0	13	140	5	209	92,509	152,335	53.8
R3年度	0	49	0	5	0	0	0	4	0	0	15	39	0	112	97,238	155,046	52.9
R4年度	0	53	0	3	0	5	11	3	0	1	20	224	7	327	98,875	158,963	51.5
R4.4	0	4	0	0	0	0	0	0	0	0	3	28	0	35	8,702	13,884	56.9
R4.5	0	5	0	0	0	0	0	2	0	0	1	31	1	40	7,556	12,571	51.2
R4.6	0	9	0	0	0	0	0	1	0	0	1	22	0	33	8,887	14,545	55.8
R4.7	0	5	0	0	0	1	2	0	0	0	0	25	2	35	7,928	13,004	52.0
R4.8	0	5	0	1	0	2	1	0	0	0	0	27	0	36	8,205	13,666	51.2
R4.9	0	1	0	0	0	0	2	0	0	0	0	7	1	11	7,327	12,275	48.5
R4.10	0	2	0	0	0	1	2	0	0	0	0	6	0	11	7,952	12,695	48.4
R4.11	0	6	0	1	0	0	0	0	0	0	2	6	0	15	8,242	13,018	49.3
R4.12	0	5	0	0	0	0	2	0	0	1	2	18	0	28	8,313	12,933	47.8
R5.1	0	6	0	0	0	0	0	0	0	0	1	40	2	49	8,342	12,808	51.3
R5.2	0	4	0	0	0	1	2	0	0	0	7	12	1	27	8,063	12,938	54.5
R5.3	0	1	0	1	0	0	0	0	0	0	3	2	0	7	9,358	14,626	52.0

(注) 1 上段の数値は延患者数、下段の数値は延単位数である。

2 患者100人当たり件数=合計(C+D)÷入外患者数×100。

第 25 表 精神科作業療法件数

(単位:件)

年月	区分	手工芸	木工	印刷	ADL	院外活動	レクリエーション・スポーツ	その他	計	患者 100人 当たり	診療報酬 請求件数
R2年度	入院	2,287	9	0	3	1	516	161	2,977	26.2	2,844
	外来	0	0	0	0	0	0	0	0	0.0	0
	計	2,287	9	0	3	1	516	161	2,977	26.2	2,844
R3年度	入院	1,492	13	19	4	2	335	186	2,051	20.7	1,950
	外来	0	0	0	0	0	0	0	0	0.0	0
	計	1,492	13	19	4	2	335	186	2,051	20.7	1,950
R4年度	入院	1,930	11	0	6	4	474	202	2,627	23.2	2,536
	外来	0	0	0	0	0	0	0	0	0.0	0
	計	1,930	11	0	6	4	474	202	2,627	23.2	2,536
R4.4	入院	142	0	0	0	1	34	5	182	30.3	172
	外来	0	0	0	0	0	0	0	0	0.0	0
	計	142	0	0	0	1	34	5	182	30.3	172
R4.5	入院	109	0	0	0	0	42	5	156	22.5	152
	外来	0	0	0	0	0	0	0	0	0.0	0
	計	109	0	0	0	0	42	5	156	22.5	152
R4.6	入院	231	1	0	1	1	44	5	283	32.1	274
	外来	0	0	0	0	0	0	0	0	0.0	0
	計	231	1	0	1	1	44	5	283	32.1	274
R4.7	入院	216	0	0	0	0	50	12	278	28.6	271
	外来	0	0	0	0	0	0	0	0	0.0	0
	計	216	0	0	0	0	50	12	278	28.6	271
R4.8	入院	168	1	0	0	0	50	5	224	24.9	217
	外来	0	0	0	0	0	0	0	0	0.0	0
	計	168	1	0	0	0	50	5	224	24.9	217
R4.9	入院	118	3	0	1	0	41	17	180	18.7	174
	外来	0	0	0	0	0	0	0	0	0.0	0
	計	118	3	0	1	0	41	17	180	18.7	174
R4.10	入院	123	0	0	0	0	41	34	198	18.0	194
	外来	0	0	0	0	0	0	0	0	0.0	0
	計	123	0	0	0	0	41	34	198	18.0	194
R4.11	入院	113	3	0	0	0	17	29	162	15.0	155
	外来	0	0	0	0	0	0	0	0	0.0	0
	計	113	3	0	0	0	17	29	162	15.0	155
R4.12	入院	137	3	0	0	0	27	22	189	17.2	182
	外来	0	0	0	0	0	0	0	0	0.0	0
	計	137	3	0	0	0	27	22	189	17.2	182
R5.1	入院	197	0	0	0	1	43	8	249	22.8	242
	外来	0	0	0	0	0	0	0	0	0.0	0
	計	197	0	0	0	1	43	8	249	22.8	242
R5.2	入院	191	0	0	4	0	43	32	270	27.3	256
	外来	0	0	0	0	0	0	0	0	0.0	0
	計	191	0	0	4	0	43	32	270	27.3	256
R5.3	入院	185	0	0	0	1	42	28	256	27.0	247
	外来	0	0	0	0	0	0	0	0	0.0	0
	計	185	0	0	0	1	42	28	256	27.0	247

(注) 外来の実施はなかった。

第 26 表 食種別食事数(1)

1 食数

(単位:食・人)

区分 年月	入院患者食						新生児 ミルク B	その他		計 E (A+B+C+D)	食 堂 加 算	栄養管理		チーム医療の状況			
	一般食	特別食	経 管 栄養食	小計 A	(再掲) 加算食	(再掲) 選択 メニュー食		ダイケア 食 C	検 食 D			計画書	再評価	NST	(再掲) 栄養サポート チーム加算	糖 尿 病 透析予防 指導管理料	在宅患者 訪問褥瘡 管理指導料
R2年度	171,041	51,651	11,538	234,230	44,467	7,447	1,749	750	2,190	238,919	83,526	4,817	1,927	307	0	0	0
R3年度	166,180	62,322	10,493	238,995	51,961	6,426	1,714	656	2,190	243,555	85,222	5,146	1,891	190	0	0	0
R4年度	182,786	60,772	14,667	258,225	50,114	8,631	3,413	678	2,190	264,506	88,450	5,033	2,230	138	0	0	0
R4.4	14,532	4,565	1,124	20,221	3,867	645	218	49	180	20,668	5,664	411	153	4	0	0	0
R4.5	14,191	5,771	981	20,943	4,933	533	74	52	186	21,255	7,412	392	137	6	0	0	0
R4.6	14,356	5,647	829	20,832	4,490	596	201	42	180	21,255	5,579	375	171	19	0	0	0
R4.7	15,183	4,680	1,018	20,881	3,725	688	337	63	186	21,467	7,488	425	179	9	0	0	0
R4.8	15,551	4,561	1,000	21,112	3,950	730	594	61	186	21,953	7,532	458	191	7	0	0	0
R4.9	14,341	4,443	1,038	19,822	3,682	723	435	53	180	20,490	7,022	348	182	13	0	0	0
R4.10	15,750	5,497	1,140	22,387	4,410	802	466	55	186	23,094	7,946	346	184	16	0	0	0
R4.11	16,085	5,183	1,032	22,300	4,387	801	320	73	180	22,873	7,967	445	183	25	0	0	0
R4.12	16,781	5,471	1,189	23,441	4,264	797	154	60	186	23,841	8,336	502	229	12	0	0	0
R5.1	16,275	4,786	2,248	23,309	4,010	722	316	52	186	23,863	8,232	480	231	8	0	0	0
R5.2	13,993	4,937	1,459	20,389	4,039	743	145	55	168	20,757	7,246	417	186	8	0	0	0
R5.3	15,748	5,231	1,609	22,588	4,357	851	153	63	186	22,990	8,026	434	204	11	0	0	0

第 26 表 食種別食事数(2)

2 食数割合

(単位:%)

区分 年月	入院患者食						新生児 ミルク B	その他		計 E (A+B+C+D)
	一般食	特別食	経 管 栄養食	小計 A	(再掲) 加算食	(再掲) 選択 メニュー食		デイケア 食 C	検 食 D	
R2年度	71.6	21.6	4.8	98.0	18.6	3.1	0.7	0.3	0.9	100.0
R3年度	68.2	25.6	4.3	98.1	21.3	2.6	0.7	0.3	0.9	100.0
R4年度	69.1	23.0	5.5	97.6	18.9	3.3	1.3	0.3	0.8	100.0
R4.4	70.3	22.1	5.4	97.8	18.7	3.1	1.1	0.2	0.9	100.0
R4.5	66.8	27.2	4.6	98.5	23.2	2.5	0.3	0.2	0.9	100.0
R4.6	67.5	26.6	3.9	98.0	21.1	2.8	0.9	0.2	0.8	100.0
R4.7	70.7	21.8	4.7	97.3	17.4	3.2	1.6	0.3	0.9	100.0
R4.8	70.8	20.8	4.6	96.2	18.0	3.3	2.7	0.3	0.8	100.0
R4.9	70.0	21.7	5.1	96.7	18.0	3.5	2.1	0.3	0.9	100.0
R4.10	68.2	23.8	4.9	96.9	19.1	3.5	2.0	0.2	0.8	100.0
R4.11	70.3	22.7	4.5	97.5	19.2	3.5	1.4	0.3	0.8	100.0
R4.12	70.4	22.9	5.0	98.3	17.9	3.3	0.6	0.3	0.8	100.0
R5.1	68.2	20.1	9.4	97.7	16.8	3.0	1.3	0.2	0.8	100.0
R5.2	67.4	23.8	7.0	98.2	19.5	3.6	0.7	0.3	0.8	100.0
R5.3	68.5	22.8	7.0	98.3	19.0	3.7	0.7	0.3	0.8	100.0

第 27 表 喫食率・1日平均延食事数及び栄養食事指導

(単位:食・人)

区分 年月	入院患者喫食数			1日平均延食事数(暦日数)				食事部員 1人1日 当たり	栄養食事指導					糖尿病 透視予防 指導 管理料
	患者数A	食事延数B	B÷A÷ 3×100	患者食 C	デイケア D	検食 E	計 C+D+E		入院	外来	計	(再掲)加算対象		
												入院	外来	
R2年度	95,523	234,230	81.7	640.0	2.0	6.0	648.0	42.3	9	60	69	1	29	0
R3年度	98,032	238,995	81.3	654.8	1.8	6.0	662.6	39.0	8	54	62	0	22	0
R4年度	106,149	258,225	81.1	707.5	1.9	6.0	715.3	47.4	18	134	152	0	67	0
R4.4	8,431	20,221	79.9	674.0	1.6	6.0	681.7	40.1	0	13	13	0	7	0
R4.5	8,486	20,943	82.3	675.6	1.7	6.0	683.3	40.2	2	6	8	0	2	0
R4.6	8,630	20,832	80.5	694.4	1.4	6.0	701.8	41.3	2	7	9	0	3	0
R4.7	8,611	20,881	80.8	673.6	2.0	6.0	681.6	40.1	2	19	21	0	10	0
R4.8	8,752	21,112	80.4	681.0	2.0	6.0	689.0	45.9	80	169	249	76	155	0
R4.9	8,202	19,822	80.6	660.7	1.8	6.0	668.5	47.8	3	10	13	0	6	0
R4.10	9,235	22,387	80.8	722.2	1.8	6.0	729.9	52.1	2	9	11	0	5	0
R4.11	9,212	22,300	80.7	743.3	2.4	6.0	751.8	53.7	0	11	11	0	6	0
R4.12	9,627	23,441	81.2	756.2	1.9	6.0	764.1	54.6	1	8	9	0	4	0
R5.1	9,562	23,309	81.3	751.9	1.7	6.0	759.6	54.3	2	17	19	0	7	0
R5.2	8,332	20,389	81.6	728.2	2.0	6.0	736.1	52.6	82	185	267	74	174	0
R5.3	9,069	22,588	83.0	728.6	2.0	6.0	736.7	52.6	0	11	11	0	7	0
									3	11	14	0	3	0
									109	164	273	107	154	0
									1	12	13	0	7	0
									99	202	301	91	185	0

- (注) 1 患者食とは、入院患者に出した食事である。
 2 栄養食事指導上段の数値は、集団指導の再掲である。
 3 食事部員は、患者給食業務委託業者の従業者である。

第 28 表 医療材料使用状況(1)

1 総額 (単位:円)

区分 年月	医 薬 品 費				診 療 材 料 費	合 計	医療診療消耗 器具備品費
	投 薬	注 射	その他	計			
R2年度	187,535,748	1,059,087,185	339,323,575	1,585,946,508	1,003,479,077	2,589,425,585	18,200,242
R3年度	183,536,660	1,195,920,161	358,491,068	1,737,947,889	1,009,023,744	2,746,971,633	21,713,080
R4年度	228,773,958	1,214,989,650	380,447,242	1,824,210,850	1,114,674,786	2,938,885,636	30,656,785
R4.4	13,909,275	95,787,708	30,168,299	139,865,282	101,966,159	241,831,441	1,337,519
R4.5	14,454,524	101,426,826	29,705,450	145,586,800	76,897,146	222,483,946	689,286
R4.6	20,613,437	111,181,778	29,193,951	160,989,166	96,470,219	257,459,385	1,148,324
R4.7	18,111,582	101,832,698	29,253,756	149,198,036	89,932,157	239,130,193	2,479,148
R4.8	18,477,903	127,794,002	31,060,250	177,332,155	106,017,632	283,349,787	1,436,050
R4.9	17,389,893	84,813,225	31,171,257	133,374,375	67,023,572	200,397,947	615,967
R4.10	18,006,501	104,246,549	33,817,710	156,070,760	99,305,110	255,375,870	1,097,376
R4.11	22,027,517	95,785,497	28,844,357	146,657,371	93,040,139	239,697,510	1,584,119
R4.12	24,845,650	97,468,424	33,425,272	155,739,346	110,018,493	265,757,839	906,080
R5.1	22,461,788	110,982,032	34,909,931	168,353,751	93,875,377	262,229,128	858,641
R5.2	16,623,626	80,925,937	34,273,275	131,822,838	98,943,333	230,766,171	5,039,959
R5.3	21,852,262	102,744,974	34,623,734	159,220,970	81,185,449	240,406,419	13,464,316

(注) 医薬品費は、破棄破損分を除いた額である。

第 28 表 医療材料使用状況(2)

2 患者1日1人当たり

(単位:円)

区分 年月	医 薬 品 費				診 療 材 料 費	合 計	医療診療消耗 器具備品費
	投 薬	注 射	その他	計			
R2年度	662.4	3,740.8	1,198.5	5,601.7	3,544.3	9,146.0	64.3
R3年度	625.6	4,076.5	1,222.0	5,924.1	3,439.5	9,363.6	74.0
R4年度	741.6	3,938.4	1,233.2	5,913.2	3,613.2	9,526.4	99.4
R4.4	570.3	3,927.3	1,236.9	5,734.5	4,180.7	9,915.2	54.8
R4.5	588.7	4,130.9	1,209.9	5,929.5	3,131.9	9,061.4	28.1
R4.6	791.2	4,267.7	1,120.6	6,179.5	3,703.0	9,882.5	44.1
R4.7	724.9	4,075.6	1,170.8	5,971.3	3,599.3	9,570.6	99.2
R4.8	691.6	4,783.4	1,162.6	6,637.7	3,968.3	10,606.0	53.8
R4.9	687.5	3,353.2	1,232.4	5,273.2	2,649.9	7,923.1	24.4
R4.10	686.4	3,973.6	1,289.0	5,949.0	3,785.2	9,734.2	41.8
R4.11	834.2	3,627.7	1,092.4	5,554.4	3,523.7	9,078.1	60.0
R4.12	917.7	3,599.9	1,234.5	5,752.1	4,063.5	9,815.6	33.5
R5.1	900.5	4,449.1	1,399.5	6,749.0	3,763.3	10,512.3	34.4
R5.2	700.5	3,410.0	1,444.2	5,554.6	4,169.2	9,723.8	212.4
R5.3	777.2	3,654.1	1,231.4	5,662.6	2,887.3	8,549.9	478.9

第29表 医療材料対医業収益比率

(単位:千円・%)

区分 年月	病院事業 収 益 (千円)	医 薬 品 費								診 療 材 料 費		医 療 材 料 費 計	
		投 薬		注 射		そ の 他		医 薬 品 費 計		診療材料費 (千円)	対病院事業収益 比率(%)	医療材料費 (千円)	対病院事業収益 比率(%)
		投薬薬品費 (千円)	対病院事業収益 比率(%)	注射薬品費 (千円)	対病院事業収益 比率(%)	その他薬品費 (千円)	対病院事業収益 比率(%)	医薬品費 (千円)	対病院事業収益 比率(%)				
R2年度	8,764,536	187,536	2.1	1,059,087	12.1	339,324	3.9	1,585,947	18.1	1,003,479	11.4	2,589,426	29.5
R3年度	9,366,524	183,537	2.0	1,195,920	12.8	358,491	3.8	1,737,948	18.6	1,009,024	10.8	2,746,972	29.3
R4年度	10,291,915	228,774	2.2	1,214,990	11.8	380,447	3.7	1,824,211	17.7	1,114,675	10.8	2,938,886	28.6
R4.4	717,540	13,909	1.9	95,788	13.3	30,168	4.2	139,865	19.5	101,966	14.2	241,831	33.7
R4.5	755,795	14,455	1.9	101,427	13.4	29,705	3.9	145,587	19.3	76,897	10.2	222,484	29.4
R4.6	848,255	20,613	2.4	111,182	13.1	29,194	3.4	160,989	19.0	96,470	11.4	257,459	30.4
R4.7	806,570	18,112	2.2	101,833	12.6	29,254	3.6	149,198	18.5	89,932	11.1	239,130	29.6
R4.8	844,846	18,478	2.2	127,794	15.1	31,060	3.7	177,332	21.0	106,018	12.5	283,350	33.5
R4.9	738,534	17,390	2.4	84,813	11.5	31,171	4.2	133,374	18.1	67,024	9.1	200,398	27.1
R4.10	901,517	18,007	2.0	104,247	11.6	33,818	3.8	156,071	17.3	99,305	11.0	255,376	28.3
R4.11	877,530	22,028	2.5	95,785	10.9	28,844	3.3	146,657	16.7	93,040	10.6	239,698	27.3
R4.12	867,842	24,846	2.9	97,468	11.2	33,425	3.9	155,739	17.9	110,018	12.7	265,758	30.6
R5.1	959,622	22,462	2.3	110,982	11.6	34,910	3.6	168,354	17.5	93,875	9.8	262,229	27.3
R5.2	874,804	16,624	1.9	80,926	9.3	34,273	3.9	131,823	15.1	98,943	11.3	230,766	26.4
R5.3	1,099,060	21,852	2.0	102,745	9.3	34,624	3.2	159,221	14.5	81,185	7.4	240,406	21.9

(注) 医療材料費は、医薬品費と診療材料費の合計である。

第 30 表 診療行為別給付点数(入院)(1)

1 総点数(1)

(単位:点)

区分 年月	診 断 料				治 療 料						
	診 察 料	検査・病理 診 断 料	レントゲン 診 断 料	計	投 薬 料	注 射 料	理学診療料	精 神 科 専 門 療 法 料	手術・処置料		
									処 置 料	手 術 麻 酔 料	分 娩 料
R2年度	783,620	4,063,626	1,257,678	6,104,924	3,349,626	15,937,894	16,699,928	1,341,914	2,477,044	139,773,991	11,821,000
R3年度	897,286	7,129,010	1,183,523	9,209,819	3,258,268	15,315,101	18,168,753	1,374,507	2,371,944	138,293,422	10,130,000
R4年度	1,030,734	8,104,932	1,346,589	10,482,255	4,088,744	21,988,577	20,555,828	1,681,041	2,340,458	153,059,185	10,541,500
R4.4	63,427	622,562	124,515	810,504	222,144	1,630,630	1,888,222	113,360	103,453	12,842,707	895,500
R4.5	91,167	647,424	96,717	835,308	202,843	1,663,162	1,683,900	112,522	262,594	11,932,362	849,000
R4.6	73,195	635,601	105,628	814,424	394,857	1,055,577	1,940,054	156,270	208,497	13,595,477	1,001,000
R4.7	91,563	626,987	105,728	824,278	407,152	1,623,813	1,662,678	153,880	204,622	11,414,764	889,000
R4.8	98,100	756,254	141,945	996,299	384,392	2,256,701	1,773,296	134,590	169,803	13,542,420	1,137,000
R4.9	69,705	684,487	136,835	891,027	237,749	2,477,379	1,542,703	126,705	178,478	11,535,224	986,000
R4.10	86,585	620,566	66,190	773,341	352,964	2,087,384	1,665,382	134,020	208,779	13,806,211	1,011,000
R4.11	96,219	799,502	121,751	1,017,472	338,486	2,226,676	1,705,243	136,686	126,787	12,951,077	508,000
R4.12	97,477	720,477	119,641	937,595	478,715	2,453,471	1,669,487	144,386	181,363	11,535,897	820,000
R5.1	106,019	701,200	131,468	938,687	592,724	2,207,312	1,728,489	142,841	294,936	13,191,268	886,000
R5.2	86,307	614,088	73,427	773,822	209,950	1,293,042	1,567,381	157,012	239,465	13,757,564	807,000
R5.3	70,970	675,784	122,744	869,498	266,768	1,013,430	1,728,993	168,769	161,681	12,954,214	752,000

第30表 診療行為別給付点数(入院)(2)

1 総点数(2)

(単位:点)

区分 年月	治療料			その他	計	入院料					合計
	放射線 治療料	歯冠修復 ・欠損補綴	計			入院基本料	入院時 食事 療養費	その他の 入院料	包括算定 (DPC)	計	
R2年度	0	3,602	191,404,999	5,996,712	203,506,635	107,325,670	15,855,254	13,695,781	230,527,261	367,403,966	570,910,601
R3年度	0	1,825	188,913,820	7,081,486	205,205,125	121,824,639	16,229,662	15,287,953	245,922,187	399,264,441	604,469,566
R4年度	0	6,314	214,261,647	7,716,112	232,460,014	122,548,940	17,567,902	15,836,538	302,815,803	458,769,183	691,229,197
R4.4	0	0	17,696,016	591,173	19,097,693	8,568,296	1,375,922	1,250,317	24,037,714	35,232,249	54,329,942
R4.5	0	402	16,706,785	632,700	18,174,793	8,337,323	1,421,091	1,195,841	24,003,237	34,957,492	53,132,285
R4.6	0	0	18,351,732	666,962	19,833,118	9,071,851	1,414,772	1,504,254	25,072,576	37,063,453	56,896,571
R4.7	0	0	16,355,909	650,572	17,830,759	9,129,987	1,420,548	1,398,097	24,003,981	35,952,613	53,783,372
R4.8	0	355	19,398,557	650,166	21,045,022	11,888,761	1,454,365	1,490,772	24,297,418	39,131,316	60,176,338
R4.9	0	1,168	17,085,406	518,908	18,495,341	9,610,918	1,359,761	1,429,299	22,354,112	34,754,090	53,249,431
R4.10	0	3,584	19,269,324	703,478	20,746,143	11,102,759	1,533,126	1,412,766	26,525,792	40,574,443	61,320,586
R4.11	0	0	17,992,955	614,845	19,625,272	12,725,815	1,520,857	1,067,927	26,299,544	41,614,143	61,239,415
R4.12	0	0	17,283,319	597,506	18,818,420	12,174,767	1,584,164	1,205,976	27,824,121	42,789,028	61,607,448
R5.1	0	492	19,044,062	623,224	20,605,973	11,741,010	1,581,417	1,221,039	26,840,474	41,383,940	61,989,913
R5.2	0	313	18,031,727	784,325	19,589,874	9,154,312	1,377,214	1,336,591	24,547,656	36,415,773	56,005,647
R5.3	0	0	17,045,855	682,253	18,597,606	9,043,141	1,524,665	1,323,659	27,009,178	38,900,643	57,498,249

第 30 表 診療行為別給付点数(入院)(3)

2 患者1人1日当たり(1)

(単位:点)

区分 年月	診 断 料				治 療 料						
	診 察 料	検査・病理 診 断 料	レントゲン 診 断 料	計	投 薬 料	注 射 料	理学診療料	精 神 科 専 門 療 法 料	手術・処置料		
									処 置 料	手 術 麻 酔 料	分 娩 料
R2年度	8.2	42.5	13.2	63.9	35.1	166.8	174.8	14.0	25.9	1,463.2	123.8
R3年度	9.2	72.7	12.1	93.9	33.2	156.2	185.3	14.0	24.2	1,410.7	103.3
R4年度	9.7	76.4	12.7	98.8	38.5	207.1	193.7	15.8	22.0	1,441.9	99.3
R4.4	7.5	73.8	14.8	96.1	26.3	193.4	224.0	13.4	12.3	1,523.3	106.2
R4.5	10.7	76.3	11.4	98.4	23.9	196.0	198.4	13.3	30.9	1,406.1	100.0
R4.6	8.5	73.7	12.2	94.4	45.8	122.3	224.8	18.1	24.2	1,575.4	116.0
R4.7	10.6	72.8	12.3	95.7	47.3	188.6	193.1	17.9	23.8	1,325.6	103.2
R4.8	11.2	86.4	16.2	113.8	43.9	257.8	202.6	15.4	19.4	1,547.4	129.9
R4.9	8.5	83.5	16.7	108.6	29.0	302.0	188.1	15.4	21.8	1,406.4	120.2
R4.10	9.4	67.2	7.2	83.7	38.2	226.0	180.3	14.5	22.6	1,495.0	109.5
R4.11	10.4	86.8	13.2	110.5	36.7	241.7	185.1	14.8	13.8	1,405.9	55.1
R4.12	10.1	74.8	12.4	97.4	49.7	254.9	173.4	15.0	18.8	1,198.3	85.2
R5.1	11.1	73.3	13.7	98.2	62.0	230.8	180.8	14.9	30.8	1,379.6	92.7
R5.2	10.4	73.7	8.8	92.9	25.2	155.2	188.1	18.8	28.7	1,651.2	96.9
R5.3	7.8	74.5	13.5	95.9	29.4	111.7	190.6	18.6	17.8	1,428.4	82.9

第30表 診療行為別給付点数(入院)(4)

2 患者1人1日当たり(2)

(単位:点)

区分 年月	治療料			その他	計	入院料					合計
	放射線 治療料	歯冠修復 ・欠損補綴	計			入院基本料	入院時 食事 療養費	その他の 入院料	包括算定 (DPC)	計	
R2年度	0.0	0.0	2,028.1	63.5	2,156.4	1,137.2	168.0	145.1	2,442.7	3,893.0	6,049.4
R3年度	0.0	0.0	1,927.1	72.2	2,093.2	1,242.7	165.6	155.9	2,508.6	4,072.8	6,166.0
R4年度	0.0	0.1	2,018.5	72.7	2,189.9	1,154.5	165.5	149.2	2,852.7	4,321.9	6,511.9
R4.4	0.0	0.0	2,098.9	70.1	2,265.2	1,016.3	163.2	148.3	2,851.1	4,178.9	6,444.1
R4.5	0.0	0.0	1,968.7	74.6	2,141.7	982.5	167.5	140.9	2,828.6	4,119.4	6,261.2
R4.6	0.0	0.0	2,126.5	77.3	2,298.2	1,051.2	163.9	174.3	2,905.3	4,294.7	6,592.9
R4.7	0.0	0.0	1,899.4	75.6	2,070.7	1,060.3	165.0	162.4	2,787.6	4,175.2	6,245.9
R4.8	0.0	0.0	2,216.5	74.3	2,404.6	1,358.4	166.2	170.3	2,776.2	4,471.1	6,875.7
R4.9	0.0	0.1	2,083.1	63.3	2,255.0	1,171.8	165.8	174.3	2,725.4	4,237.3	6,492.2
R4.10	0.0	0.4	2,086.6	76.2	2,246.5	1,202.2	166.0	153.0	2,872.3	4,393.6	6,640.0
R4.11	0.0	0.0	1,953.2	66.7	2,130.4	1,381.4	165.1	115.9	2,854.9	4,517.4	6,647.8
R4.12	0.0	0.0	1,795.3	62.1	1,954.8	1,264.6	164.6	125.3	2,890.2	4,444.7	6,399.4
R5.1	0.0	0.1	1,991.6	65.2	2,155.0	1,227.9	165.4	127.7	2,807.0	4,328.0	6,482.9
R5.2	0.0	0.0	2,164.2	94.1	2,351.2	1,098.7	165.3	160.4	2,946.2	4,370.6	6,721.8
R5.3	0.0	0.0	1,879.6	75.2	2,050.7	997.1	168.1	146.0	2,978.2	4,289.4	6,340.1

第31表 診療行為別給付点数(外来)(1)

1 総点数(1)

(単位:点)

区分 年月	診 断 料						治 療 料			
	診 察 料					検査・病理 診断料	レントゲン 診断料	計	投薬料	注射料
	初診料	再診料	医学管理料	在宅医療料	その他					
R2年度	7,541,535	11,104,615	7,736,452	10,493,370	0	51,148,666	32,441,355	102,160,009	9,096,198	94,935,706
R3年度	8,126,795	12,205,102	9,196,400	10,570,666	0	55,796,239	34,234,346	108,975,988	9,221,839	110,177,547
R4年度	8,103,519	11,609,061	12,329,580	11,509,327	0	60,098,882	36,027,825	117,558,274	12,272,642	99,564,459
R4.4	608,635	916,166	1,008,134	853,424	0	4,701,087	2,915,349	11,002,795	710,338	7,826,844
R4.5	725,406	908,861	969,628	878,850	0	4,721,777	2,912,603	11,117,125	760,091	7,672,445
R4.6	634,501	986,955	920,049	947,265	0	5,053,386	3,056,192	11,598,348	964,561	9,862,505
R4.7	762,014	950,952	1,008,528	874,285	0	5,024,351	2,908,423	11,528,553	942,166	8,634,669
R4.8	750,726	1,022,390	1,136,593	982,324	0	5,302,671	3,102,019	12,296,723	944,106	9,465,995
R4.9	677,518	981,245	1,018,972	1,053,156	0	5,207,944	2,977,536	11,916,371	1,115,391	7,783,138
R4.10	634,038	980,299	983,480	881,036	0	5,011,078	3,080,216	11,570,147	928,888	7,261,617
R4.11	593,679	987,145	1,012,463	878,428	0	5,099,046	2,944,125	11,514,886	1,028,870	7,510,425
R4.12	643,335	1,012,317	1,077,386	1,220,963	0	5,132,652	2,955,227	12,041,880	1,268,174	7,624,107
R5.1	660,731	883,774	1,035,762	879,213	0	4,748,315	2,939,746	11,147,541	1,206,361	8,584,324
R5.2	675,690	875,320	1,022,251	963,098	0	4,582,220	2,861,026	10,979,605	1,048,187	7,010,313
R5.3	737,246	1,103,637	1,136,334	1,097,285	0	5,514,355	3,375,363	12,964,220	1,355,509	10,328,077

第31表 診療行為別給付点数(外来)(2)

1 総点数(2)

(単位:点)

区分 年月	治 療 料								そ の 他	合 計
	理学療法料	精神科 専門 療法料	処置料	手術麻酔科	分娩料	放射線 治療料	歯冠修復 ・欠損補綴	計		
R2年度	3,359,152	4,742,113	16,812,419	19,948,675	20,000	10,302,127	150,069	159,366,459	33,269,392	313,101,844
R3年度	3,397,407	4,983,395	17,726,003	17,907,535	0	12,016,690	143,430	175,573,846	33,761,291	339,464,685
R4年度	4,214,137	5,236,496	15,699,722	21,686,051	0	11,741,870	149,380	170,564,757	36,095,330	346,338,281
R4.4	294,591	409,667	1,271,203	1,595,996	0	918,210	6,741	13,033,590	2,613,008	26,649,393
R4.5	315,903	424,700	1,319,736	1,759,281	0	906,110	7,748	13,166,014	2,783,378	27,066,517
R4.6	379,400	445,460	1,347,162	1,917,890	0	885,840	12,712	15,815,530	3,130,221	30,544,099
R4.7	331,132	430,116	1,296,271	1,493,256	0	594,410	6,778	13,728,798	2,928,218	28,185,569
R4.8	347,382	478,286	1,447,004	2,053,246	0	825,580	9,998	15,571,597	3,103,809	30,972,129
R4.9	343,997	436,197	1,282,906	1,632,932	0	1,092,430	6,850	13,693,841	2,920,003	28,530,215
R4.10	329,713	440,897	1,222,651	1,652,013	0	1,183,080	12,555	13,031,414	2,961,372	27,562,933
R4.11	299,367	470,463	1,223,548	1,842,210	0	1,218,080	20,546	13,613,509	3,151,846	28,280,241
R4.12	310,251	428,219	1,329,767	1,864,615	0	1,382,310	13,537	14,220,980	3,340,904	29,603,764
R5.1	279,705	406,722	1,332,471	2,171,814	0	943,110	18,192	14,942,699	2,996,250	29,086,490
R5.2	439,517	407,664	1,272,604	1,764,218	0	796,760	20,765	12,760,028	2,851,245	26,590,878
R5.3	543,179	458,105	1,354,399	1,938,580	0	995,950	12,958	16,986,757	3,315,076	33,266,053

第31表 診療行為別給付点数(外来)(3)

2 患者1人1日当たり(1)

(単位:点)

区分 年月	診 断 料						治 療 料			
	診 察 料					検査・病理 診断料	レントゲン 診断料	計	投 薬 料	注 射 料
	初 診 料	再 診 料	医学管理料	在宅医療料	そ の 他					
R2年度	40.2	59.2	41.2	55.9	0.0	272.7	172.9	544.6	48.5	506.1
R3年度	41.6	62.5	47.1	54.1	0.0	285.6	175.3	557.9	47.2	564.0
R4年度	40.0	57.4	60.9	56.9	0.0	297.0	178.0	581.0	60.7	492.0
R4.4	38.1	57.4	63.2	53.5	0.0	294.6	182.7	689.4	44.5	490.4
R4.5	45.1	56.6	60.3	54.7	0.0	293.9	181.3	691.9	47.3	477.5
R4.6	36.4	56.6	52.8	54.4	0.0	290.1	175.4	665.7	55.4	566.1
R4.7	46.5	58.1	61.6	53.4	0.0	306.8	177.6	704.0	57.5	527.3
R4.8	41.8	56.9	63.3	54.7	0.0	295.2	172.7	684.5	52.6	526.9
R4.9	39.6	57.4	59.6	61.6	0.0	304.7	174.2	697.2	65.3	455.4
R4.10	37.3	57.7	57.9	51.8	0.0	294.8	181.2	680.6	54.6	427.2
R4.11	34.5	57.4	58.9	51.1	0.0	296.6	171.2	669.8	59.8	436.9
R4.12	36.9	58.0	61.7	70.0	0.0	294.2	169.4	690.2	72.7	437.0
R5.1	43.0	57.5	67.3	57.2	0.0	308.7	191.1	724.7	78.4	558.0
R5.2	43.9	56.8	66.4	62.5	0.0	297.5	185.8	713.0	68.1	455.2
R5.3	38.7	57.9	59.7	57.6	0.0	289.5	177.2	680.6	71.2	542.2

第 31 表 診療行為別給付点数(外来)(4)

2 患者1人1日当たり(2)

(単位:点)

区分 年月	治 療 料							計	そ の 他	合 計
	理学療法料	精 神 科 専 門 療 法 料	処 置 料	手術麻酔科	分 娩 料	放 射 線 治 療 料	歯冠修復 ・欠損補綴			
R2年度	17.9	25.3	89.6	106.3	0.1	54.9	0.8	849.5	177.3	1,669.0
R3年度	17.4	25.5	90.7	91.7	0.0	61.5	0.7	898.8	172.8	1,737.9
R4年度	20.8	25.9	77.6	107.2	0.0	58.0	0.7	842.9	178.4	1,711.6
R4.4	18.5	25.7	79.7	100.0	0.0	57.5	0.4	816.7	163.7	1,669.9
R4.5	19.7	26.4	82.1	109.5	0.0	56.4	0.5	819.4	173.2	1,684.6
R4.6	21.8	25.6	77.3	110.1	0.0	50.8	0.7	907.8	179.7	1,753.2
R4.7	20.2	26.3	79.2	91.2	0.0	36.3	0.4	838.4	178.8	1,721.3
R4.8	19.3	26.6	80.6	114.3	0.0	46.0	0.6	866.8	172.8	1,724.1
R4.9	20.1	25.5	75.1	95.5	0.0	63.9	0.4	801.2	170.9	1,669.3
R4.10	19.4	25.9	71.9	97.2	0.0	69.6	0.7	766.6	174.2	1,621.3
R4.11	17.4	27.4	71.2	107.2	0.0	70.9	1.2	791.9	183.3	1,645.0
R4.12	17.8	24.5	76.2	106.9	0.0	79.2	0.8	815.0	191.5	1,696.7
R5.1	18.2	26.4	86.6	141.2	0.0	61.3	1.2	971.4	194.8	1,890.8
R5.2	28.5	26.5	82.6	114.6	0.0	51.7	1.3	828.6	185.1	1,726.7
R5.3	28.5	24.0	71.1	101.8	0.0	52.3	0.7	891.7	174.0	1,746.3

第 32 表 病類別給付点数(入院)(1)

1 総点数

(単位:点)

区分 年月	一 般			療 養			精 神			感 染 症			計		
	入院料	診療料	計	入院料	診療料	計	入院料	診療料	計	入院料	診療料	計	入院料	診療料	計
R2年度	344,554,746	198,679,779	543,234,525	0	0	0	17,785,898	4,350,565	22,136,463	5,063,322	476,291	5,539,613	367,403,966	203,506,635	570,910,601
R3年度	249,143,227	150,470,603	399,613,830	0	0	0	18,976,374	4,020,101	22,996,475	131,144,840	50,714,421	181,859,261	399,264,441	205,205,125	604,469,566
R4年度	258,252,649	160,391,617	418,644,266	0	0	0	24,169,573	5,247,671	29,417,244	176,346,961	66,820,726	243,167,687	458,769,183	232,460,014	691,229,197
R4.4	20,690,085	13,781,778	34,471,863	0	0	0	1,304,932	332,500	1,637,432	13,237,232	4,983,415	18,220,647	35,232,249	19,097,693	54,329,942
R4.5	19,854,668	12,252,111	32,106,779	0	0	0	1,491,130	361,614	1,852,744	13,611,694	5,561,068	19,172,762	34,957,492	18,174,793	53,132,285
R4.6	19,528,571	13,992,789	33,521,360	0	0	0	1,874,984	478,532	2,353,516	15,659,898	5,361,797	21,021,695	37,063,453	19,833,118	56,896,571
R4.7	20,017,792	12,816,067	32,833,859	0	0	0	2,014,336	448,076	2,462,412	13,920,485	4,566,616	18,487,101	35,952,613	17,830,759	53,783,372
R4.8	22,606,729	14,049,012	36,655,741	0	0	0	1,865,195	535,994	2,401,189	14,659,392	6,460,016	21,119,408	39,131,316	21,045,022	60,176,338
R4.9	20,777,776	13,921,935	34,699,711	0	0	0	2,116,682	481,588	2,598,270	11,859,632	4,091,818	15,951,450	34,754,090	18,495,341	53,249,431
R4.10	21,816,869	13,913,094	35,729,963	0	0	0	2,350,298	409,705	2,760,003	16,407,276	6,423,344	22,830,620	40,574,443	20,746,143	61,320,586
R4.11	23,770,563	12,956,695	36,727,258	0	0	0	2,327,428	412,672	2,740,100	15,516,152	6,255,905	21,772,057	41,614,143	19,625,272	61,239,415
R4.12	24,123,902	12,979,959	37,103,861	0	0	0	2,330,980	414,309	2,745,289	16,334,146	5,424,152	21,758,298	42,789,028	18,818,420	61,607,448
R5.1	22,937,925	13,533,299	36,471,224	0	0	0	2,330,849	484,270	2,815,119	16,115,166	6,588,404	22,703,570	41,383,940	20,605,973	61,989,913
R5.2	19,747,331	12,433,809	32,181,140	0	0	0	2,131,715	423,534	2,555,249	14,536,727	6,732,531	21,269,258	36,415,773	19,589,874	56,005,647
R5.3	22,380,437	13,761,069	36,141,506	0	0	0	2,031,044	464,877	2,495,921	14,489,162	4,371,660	18,860,822	38,900,643	18,597,606	57,498,249

第 32 表 病類別給付点数(入院)(2)

2 患者1人1日当たり

(単位:点)

区分 年月	一 般			療 養			精 神			感 染 症			計		
	入院料	診療料	計	入院料	診療料	計	入院料	診療料	計	入院料	診療料	計	入院料	診療料	計
R2年度	4,129.7	2,381.3	6,511.0	0.0	0.0	0.0	1,567.3	383.4	1,950.7	6,823.9	641.9	7,465.8	3,846.2	2,130.4	5,976.7
R3年度	2,902.6	1,753.0	4,655.7	0.0	0.0	0.0	1,918.0	406.3	2,324.3	56,920.5	22,011.5	78,932.0	4,072.8	2,093.2	6,166.0
R4年度	2,783.0	1,728.5	4,511.5	0.0	0.0	0.0	2,136.8	463.9	2,600.8	86,317.7	32,707.2	119,024.8	4,321.9	2,189.9	6,511.9
R4.4	2,720.6	1,812.2	4,532.8	0.0	0.0	0.0	2,174.9	40.5	2,729.1	1,570.1	591.1	2,161.1	4,178.9	2,265.2	6,444.1
R4.5	2,589.0	1,597.6	4,186.6	0.0	0.0	0.0	2,151.7	43.2	2,673.5	1,604.0	655.3	2,259.3	4,119.4	2,141.7	6,261.2
R4.6	2,537.5	1,818.2	4,355.7	0.0	0.0	0.0	2,125.8	55.8	2,668.4	1,814.6	621.3	2,435.9	4,294.7	2,298.2	6,592.9
R4.7	2,664.4	1,705.9	4,370.3	0.0	0.0	0.0	2,074.5	52.8	2,536.0	1,616.6	530.3	2,146.9	4,175.2	2,070.7	6,245.9
R4.8	3,034.5	1,885.8	4,920.2	0.0	0.0	0.0	2,072.4	64.2	2,668.0	1,675.0	738.1	2,413.1	4,471.1	2,404.6	6,875.7
R4.9	2,944.7	1,973.1	4,917.8	0.0	0.0	0.0	2,193.5	60.0	2,692.5	1,445.9	498.9	1,944.8	4,237.3	2,255.0	6,492.2
R4.10	2,708.8	1,727.5	4,436.3	0.0	0.0	0.0	2,142.5	44.8	2,516.0	195,324.7	76,468.4	271,793.1	4,393.6	2,246.5	6,640.0
R4.11	3,035.1	1,654.3	4,689.4	0.0	0.0	0.0	2,157.0	46.3	2,539.5	51,548.7	20,783.7	72,332.4	4,517.4	2,130.4	6,647.8
R4.12	2,923.0	1,572.8	4,495.8	0.0	0.0	0.0	2,126.8	44.3	2,504.8	58,755.9	19,511.3	78,267.3	4,444.7	1,954.8	6,399.4
R5.1	2,764.3	1,630.9	4,395.2	0.0	0.0	0.0	2,136.4	51.6	2,580.3	93,151.2	38,083.3	131,234.5	4,328.0	2,155.0	6,482.9
R5.2	2,708.1	1,705.1	4,413.2	0.0	0.0	0.0	2,155.4	51.1	2,583.7	285,033.9	132,010.4	417,044.3	4,370.6	2,351.2	6,721.8
R5.3	2,770.9	1,703.7	4,474.6	0.0	0.0	0.0	2,142.5	51.5	2,632.8	329,299.1	99,355.9	428,655.0	4,289.4	2,050.7	6,340.1

第 33 表 診療科別給付点数(入院)(1)

1 総点数(1)

(単位:点)

区分 年月	総合 診療科	循環器 内科	内分泌・ 代謝内科	血液 内科	腎臓 内科	呼吸器・ 感染症 内科	消化器 内科	脳神経 内科	精神科	小児科	消化器 外科・ 一般外科	心臓 血管 外科	呼吸器 外科	整形 外科
R2年度	6,909,133	6,448,245	1,282,223	27,717,313	23,225,260	35,115,969	38,662,060	15,069,580	22,136,463	19,477,532	29,523,667	463,693	10,056,239	130,614,058
R3年度	4,849,017	6,687,794	2,199,524	29,678,301	20,534,315	51,790,045	36,161,236	18,286,704	22,996,475	22,783,887	29,891,183	135,483	11,122,646	136,861,239
R4年度	7,452,006	18,303,963	1,405,822	33,175,009	17,183,707	55,645,302	31,994,818	19,489,337	29,417,244	32,854,878	35,725,344	147,342	14,557,420	157,017,949
R4.4	632,601	433,355	27,955	2,749,127	1,323,922	4,512,292	3,151,888	1,527,674	1,637,432	2,046,944	2,570,558	53,098	1,358,072	13,778,463
R4.5	1,048,975	867,011	135,197	3,206,355	1,362,327	4,159,205	2,427,816	1,337,087	1,852,744	2,190,683	3,096,294	0	1,431,234	12,400,141
R4.6	874,519	1,959,812	106,188	1,988,553	1,205,184	2,636,113	3,053,415	1,409,241	2,353,516	2,540,339	4,378,520	0	862,793	12,967,327
R4.7	722,417	1,402,299	228,093	2,408,686	1,305,073	4,007,573	2,388,854	1,903,628	2,462,412	2,261,310	2,541,901	0	993,387	12,120,508
R4.8	679,944	1,250,454	38,501	2,727,147	1,350,828	6,569,032	2,535,940	1,667,123	2,401,189	3,594,466	2,795,711	0	834,003	12,227,903
R4.9	407,311	1,004,808	97,797	3,642,149	922,702	3,907,517	2,588,351	1,605,223	2,598,270	2,966,772	2,247,435	0	983,455	11,185,839
R4.10	547,635	1,455,240	68,409	3,115,371	1,500,756	4,804,332	2,086,556	2,191,598	2,760,003	3,503,403	3,201,761	0	1,182,612	13,148,194
R4.11	334,846	2,211,942	135,643	2,582,642	1,283,345	6,569,025	2,689,010	1,048,027	2,740,100	3,506,169	3,156,665	34,183	1,392,819	14,306,626
R4.12	704,362	2,099,229	152,368	3,025,818	1,875,869	6,039,357	3,029,941	1,575,100	2,745,289	2,887,422	3,256,724	0	1,804,515	11,876,442
R5.1	597,563	1,912,947	114,416	2,831,880	1,983,300	5,076,574	3,348,079	2,198,202	2,815,119	2,424,092	2,783,404	60,061	1,498,186	13,157,565
R5.2	299,351	1,408,674	97,434	3,143,912	1,571,382	3,414,377	2,560,297	1,513,012	2,555,249	1,948,079	2,525,276	0	1,178,314	15,344,027
R5.3	602,482	2,298,192	203,821	1,753,369	1,499,019	3,949,905	2,134,671	1,513,422	2,495,921	2,985,199	3,171,095	0	1,038,030	14,504,914

第 33 表 診療科別給付点数(入院)(2)

1 総点数(2)

(単位:点)

区分 年月	脳神経 外科	皮膚科	泌尿 器科	眼科	耳鼻 咽喉科	産婦 人科	放射線 治療科	麻酔科	救急科	リハビリテー ション科	矯正 歯科	歯科 口腔 外科	計
R2年度	65,974,573	3,190,139	22,938,328	9,096,827	13,057,995	65,887,142	0	0	20,558,757	0	0	3,505,405	570,910,601
R3年度	67,605,497	1,497,315	23,783,058	12,463,242	18,109,724	61,957,130	0	0	19,877,964	0	0	5,197,787	604,469,566
R4年度	69,749,392	1,930,151	25,871,992	16,469,364	20,302,450	72,246,976	0	0	24,652,575	757,779	0	4,878,377	691,229,197
R4.4	5,641,163	171,881	2,277,212	1,268,599	1,763,624	5,277,661	0	0	1,677,029	0	0	449,392	54,329,942
R4.5	4,719,974	103,463	2,308,283	1,000,106	1,380,138	5,781,422	0	0	1,986,534	0	0	337,296	53,132,285
R4.6	4,649,022	108,436	2,535,988	1,642,177	2,092,521	6,880,791	0	0	2,223,674	0	0	428,442	56,896,571
R4.7	5,382,838	139,129	2,186,726	1,448,236	1,555,616	6,247,038	0	0	1,774,614	0	0	303,034	53,783,372
R4.8	5,377,393	211,742	2,707,057	1,532,597	1,506,678	8,048,937	0	0	1,478,338	0	0	641,355	60,176,338
R4.9	5,272,382	211,434	2,039,651	1,141,527	1,868,341	6,675,591	0	0	1,571,068	0	0	311,808	53,249,431
R4.10	6,268,913	100,573	2,371,533	1,655,427	1,459,835	6,811,773	0	0	2,778,287	0	0	308,375	61,320,586
R4.11	6,390,253	100,629	2,142,516	1,213,260	1,826,129	4,999,366	0	0	2,118,263	0	0	457,957	61,239,415
R4.12	7,002,698	214,514	2,320,213	1,054,608	1,980,786	5,322,300	0	0	2,269,519	0	0	370,374	61,607,448
R5.1	7,736,045	155,628	1,690,165	1,304,063	1,744,019	5,557,143	0	0	2,624,938	8,998	0	367,526	61,989,913
R5.2	5,211,800	168,596	1,902,979	1,576,227	1,297,164	5,248,433	0	0	2,227,562	290,398	0	523,104	56,005,647
R5.3	6,096,911	244,126	1,389,669	1,632,537	1,827,599	5,396,521	0	0	1,922,749	458,383	0	379,714	57,498,249

第 33 表 診療科別給付点数(入院)(3)

2 構成比(1)

(単位:%)

区分 年月	総合 診療科	循環器 内科	内分泌・ 代謝内科	血液 内科	腎臓 内科	呼吸器・ 感染症 内科	消化器 内科	脳神経 内科	精神科	小児科	消化器 外科・ 一般外科	心臓 血管 外科	呼吸器 外科	整形 外科
R2年度	1.2	1.1	0.2	4.9	4.1	6.2	6.8	2.6	3.9	3.4	5.2	0.1	1.8	22.9
R3年度	0.8	1.1	0.4	4.9	3.4	8.6	6.0	3.0	3.8	3.8	4.9	0.0	1.8	22.6
R4年度	1.1	2.6	0.2	4.8	2.5	8.1	4.6	2.8	4.3	4.8	5.2	0.0	2.1	22.7
R4.4	1.2	0.8	0.1	5.1	2.4	8.3	5.8	2.8	3.0	3.8	4.7	0.1	2.5	25.4
R4.5	2.0	1.6	0.3	6.0	2.6	7.8	4.6	2.5	3.5	4.1	5.8	0.0	2.7	23.3
R4.6	1.5	3.4	0.2	3.5	2.1	4.6	5.4	2.5	4.1	4.5	7.7	0.0	1.5	22.8
R4.7	1.3	2.6	0.4	4.5	2.4	7.5	4.4	3.5	4.6	4.2	4.7	0.0	1.8	22.5
R4.8	1.1	2.1	0.1	4.5	2.2	10.9	4.2	2.8	4.0	6.0	4.6	0.0	1.4	20.3
R4.9	0.8	1.9	0.2	6.8	1.7	7.3	4.9	3.0	4.9	5.6	4.2	0.0	1.8	21.0
R4.10	0.9	2.4	0.1	5.1	2.4	7.8	3.4	3.6	4.5	5.7	5.2	0.0	1.9	21.4
R4.11	0.5	3.6	0.2	4.2	2.1	10.7	4.4	1.7	4.5	5.7	5.2	0.1	2.3	23.4
R4.12	1.1	3.4	0.2	4.9	3.0	9.8	4.9	2.6	4.5	4.7	5.3	0.0	2.9	19.3
R5.1	1.0	3.1	0.2	4.6	3.2	8.2	5.4	3.5	4.5	3.9	4.5	0.1	2.4	21.2
R5.2	0.5	2.5	0.2	5.6	2.8	6.1	4.6	2.7	4.6	3.5	4.5	0.0	2.1	27.4
R5.3	1.0	4.0	0.4	3.0	2.6	6.9	3.7	2.6	4.3	5.2	5.5	0.0	1.8	25.2

第 33 表 診療科別給付点数(入院)(4)

2 構成比(2)

(単位:%)

区分 年月	脳神経 外科	皮膚科	泌尿 器科	眼 科	耳 鼻 咽喉科	産 婦 人 科	放射線 治療科	麻酔科	救急科	リハビリテー ション科	矯 正 歯 科	歯 科 口 腔 外 科	計
R2年度	11.6	0.6	4.0	1.6	2.3	11.5	0.0	0.0	3.6	0.0	0.0	0.6	100.0
R3年度	11.2	0.2	3.9	2.1	3.0	10.2	0.0	0.0	3.3	0.0	0.0	0.9	100.0
R4年度	10.1	0.3	3.7	2.4	2.9	10.5	0.0	0.0	3.6	0.1	0.0	0.7	100.0
R4.4	10.4	0.3	4.2	2.3	3.2	9.7	0.0	0.0	3.1	0.0	0.0	0.8	100.0
R4.5	8.9	0.2	4.3	1.9	2.6	10.9	0.0	0.0	3.7	0.0	0.0	0.6	100.0
R4.6	8.2	0.2	4.5	2.9	3.7	12.1	0.0	0.0	3.9	0.0	0.0	0.8	100.0
R4.7	10.0	0.3	4.1	2.7	2.9	11.6	0.0	0.0	3.3	0.0	0.0	0.6	100.0
R4.8	8.9	0.4	4.5	2.5	2.5	13.4	0.0	0.0	2.5	0.0	0.0	1.1	100.0
R4.9	9.9	0.4	3.8	2.1	3.5	12.5	0.0	0.0	3.0	0.0	0.0	0.6	100.0
R4.10	10.2	0.2	3.9	2.7	2.4	11.1	0.0	0.0	4.5	0.0	0.0	0.5	100.0
R4.11	10.4	0.2	3.5	2.0	3.0	8.2	0.0	0.0	3.5	0.0	0.0	0.7	100.0
R4.12	11.4	0.3	3.8	1.7	3.2	8.6	0.0	0.0	3.7	0.0	0.0	0.6	100.0
R5.1	12.5	0.3	2.7	2.1	2.8	9.0	0.0	0.0	4.2	0.0	0.0	0.6	100.0
R5.2	9.3	0.3	3.4	2.8	2.3	9.4	0.0	0.0	4.0	0.5	0.0	0.9	100.0
R5.3	10.6	0.4	2.4	2.8	3.2	9.4	0.0	0.0	3.3	0.8	0.0	0.7	100.0

第 34 表 診療科別給付点数(外来)(1)

1 総点数(1)

(単位:点)

区分 年月	総合 診療科	循環器 内科	内分泌・ 代謝内科	血液 内科	腎臓 内科	呼吸器・ 感染症 内科	消化器 内科	脳神経 内科	精神科	小児科	消化器 外科・ 一般外科	心臓 血管 外科	呼吸器 外科	整形 外科
R2年度	2,156,225	4,346,949	6,270,292	33,647,902	25,423,803	37,308,702	24,394,943	9,321,173	8,781,994	11,645,917	15,516,133	350,355	1,593,082	28,111,045
R3年度	2,520,480	3,981,415	6,747,762	40,120,336	26,532,230	40,387,804	25,095,258	9,952,675	9,421,882	13,011,415	16,818,132	367,716	1,522,640	29,323,990
R4年度	2,858,045	6,901,853	6,913,425	43,495,448	24,387,056	32,004,846	22,763,865	11,115,884	10,151,267	15,126,731	14,791,539	282,685	1,745,448	33,287,786
R4.4	253,293	421,897	530,843	2,767,616	2,006,005	2,479,715	1,926,461	816,637	769,269	878,160	1,523,537	11,446	133,352	2,201,514
R4.5	256,278	494,809	574,901	3,475,581	1,964,894	2,444,800	1,827,834	826,320	865,321	973,625	1,151,078	25,493	162,027	2,608,274
R4.6	197,127	555,776	622,218	4,824,943	1,971,267	2,989,863	2,086,735	840,647	893,972	990,183	1,250,556	44,422	138,046	3,102,609
R4.7	255,520	513,578	493,350	4,168,023	2,125,038	2,717,000	1,870,402	860,415	853,449	1,082,201	1,039,659	26,433	104,237	2,483,356
R4.8	371,597	584,835	659,245	3,702,503	2,194,543	3,188,638	1,970,657	902,137	937,193	1,364,044	1,177,795	16,961	129,556	3,062,138
R4.9	265,711	567,165	589,283	3,529,103	2,037,791	2,925,569	1,809,555	850,444	849,857	1,263,309	1,327,600	23,466	126,798	2,920,307
R4.10	198,807	774,429	557,885	2,987,588	1,975,650	2,573,235	1,939,521	887,319	835,962	1,221,134	1,205,938	24,099	171,607	2,558,136
R4.11	265,834	568,321	554,324	2,984,031	1,992,491	2,306,143	2,050,573	1,277,230	914,527	1,424,739	1,188,937	24,161	147,563	2,919,932
R4.12	319,409	597,147	629,818	3,330,696	2,078,188	2,499,695	2,221,089	1,156,521	796,891	1,389,165	1,120,245	24,888	206,573	2,709,709
R5.1	202,165	541,150	523,597	3,409,643	1,992,739	2,574,234	1,613,352	1,137,105	776,843	1,489,289	1,289,490	22,153	120,434	3,010,416
R5.2	144,786	591,047	503,795	3,331,200	1,903,246	2,453,191	1,420,841	364,931	767,365	1,502,513	1,111,974	19,472	133,312	2,608,653
R5.3	127,518	691,699	674,166	4,984,521	2,145,204	2,852,763	2,026,845	1,196,178	890,618	1,548,369	1,404,730	19,691	171,943	3,102,742

第 34 表 診療科別給付点数(外来)(2)

1 総点数(2)

(単位:点)

区分 年月	脳神経 外科	皮膚科	泌尿 器科	眼科	耳鼻 咽喉科	産婦 人科	放射線 治療科	麻酔科	救急科	リハビリテー ション科	矯正 歯科	歯科 口腔 外科	計
R2年度	5,425,738	5,620,497	23,489,718	10,145,902	7,733,070	14,235,772	12,833,679	12,663	16,393,375	4,174	1,382,696	6,951,871	313,097,670
R3年度	5,687,111	5,492,209	29,024,380	10,004,214	8,300,467	13,685,897	14,816,080	66,723	17,555,556	3,286	1,411,850	7,613,177	339,464,685
R4年度	6,631,794	5,117,674	30,268,339	10,933,496	10,137,254	13,585,169	13,153,311	31,051	20,924,316	29,384	1,741,908	7,953,725	346,333,299
R4.4	545,729	407,598	2,745,149	876,927	914,054	1,040,777	1,046,421	2,457	1,683,583	1,458	83,281	579,742	26,646,921
R4.5	509,196	411,572	2,373,359	768,213	790,387	1,071,752	1,048,444	4,186	1,693,819	74	110,104	631,847	27,064,188
R4.6	532,407	538,209	2,511,125	1,051,880	1,026,800	1,191,855	1,009,797	1,247	1,296,270	0	302,888	569,354	30,540,196
R4.7	522,873	422,811	2,578,256	889,334	714,258	1,235,688	700,382	606	1,844,908	0	93,194	586,529	28,181,500
R4.8	531,921	415,816	2,922,966	1,059,349	880,191	1,248,838	880,174	3,893	2,008,659	2,501	126,068	630,324	30,972,542
R4.9	621,535	452,300	2,350,503	897,421	496,751	1,184,244	1,155,667	2,663	1,499,932	569	108,494	669,152	28,525,189
R4.10	636,026	349,253	2,244,931	844,401	925,058	1,056,661	1,265,295	1,385	1,461,409	1,221	167,424	696,781	27,561,155
R4.11	416,180	413,949	2,461,661	884,323	700,237	1,314,328	1,315,207	4,283	1,338,311	4,431	137,851	673,057	28,282,624
R4.12	592,148	440,412	2,020,786	942,725	827,795	1,084,981	1,523,370	1,127	2,094,097	1,799	177,094	817,033	29,603,401
R5.1	449,429	393,563	2,631,445	778,426	1,067,465	1,065,244	1,074,808	6,547	2,169,605	746	137,563	608,317	29,085,768
R5.2	574,749	407,718	2,291,376	787,049	973,517	967,728	930,038	1,313	1,937,550	9,804	197,111	664,571	26,598,850
R5.3	699,601	464,473	3,136,782	1,153,448	820,741	1,123,073	1,203,708	1,344	1,896,173	6,781	100,836	827,018	33,270,965

第 34 表 診療科別給付点数(外来)(3)

2 構成比(1)

(単位:%)

区分 年月	総合 診療科	循環器 内科	内分泌・ 代謝内科	血液 内科	腎臓 内科	呼吸器・ 感染症 内科	消化器 内科	脳神経 内科	精神科	小児科	消化器 外科・ 一般外科	心臓 血管 外科	呼吸器 外科	整形 外科
R2年度	0.7	1.4	2.0	10.7	8.1	11.9	7.8	3.0	2.8	3.7	5.0	0.1	0.5	9.0
R3年度	0.7	1.2	2.0	11.8	7.8	11.9	7.4	2.9	2.8	3.8	5.0	0.1	0.4	8.6
R4年度	0.8	2.0	2.0	12.6	7.0	9.2	6.6	3.2	2.9	4.4	4.3	0.1	0.5	9.6
R4.4	1.0	1.6	2.0	10.4	7.5	9.3	7.2	3.1	2.9	3.3	5.7	0.0	0.5	8.3
R4.5	0.9	1.8	2.1	12.8	7.3	9.0	6.8	3.1	3.2	3.6	4.3	0.1	0.6	9.6
R4.6	0.6	1.8	2.0	15.8	6.5	9.8	6.8	2.8	2.9	3.2	4.1	0.1	0.5	10.2
R4.7	0.9	1.8	1.8	14.8	7.5	9.6	6.6	3.1	3.0	3.8	3.7	0.1	0.4	8.8
R4.8	1.2	1.9	2.1	12.0	7.1	10.3	6.4	2.9	3.0	4.4	3.8	0.1	0.4	9.9
R4.9	0.9	2.0	2.1	12.4	7.1	10.3	6.3	3.0	3.0	4.4	4.7	0.1	0.4	10.2
R4.10	0.7	2.8	2.0	10.8	7.2	9.3	7.0	3.2	3.0	4.4	4.4	0.1	0.6	9.3
R4.11	0.9	2.0	2.0	10.6	7.0	8.2	7.3	4.5	3.2	5.0	4.2	0.1	0.5	10.3
R4.12	1.1	2.0	2.1	11.3	7.0	8.4	7.5	3.9	2.7	4.7	3.8	0.1	0.7	9.2
R5.1	0.7	1.9	1.8	11.7	6.9	8.9	5.5	3.9	2.7	5.1	4.4	0.1	0.4	10.4
R5.2	0.5	2.2	1.9	12.5	7.2	9.2	5.3	1.4	2.9	5.6	4.2	0.1	0.5	9.8
R5.3	0.4	2.1	2.0	15.0	6.4	8.6	6.1	3.6	2.7	4.7	4.2	0.1	0.5	9.3

第 34 表 診療科別給付点数(外来)(4)

2 構成比(2)

(単位:%)

区分 年月	脳神経 外科	皮膚科	泌 尿 器 科	眼 科	耳 鼻 咽喉科	産 婦 人 科	放射線 治療科	麻酔科	救急科	リハビリテー ション科	矯 正 歯 科	歯 科 口 腔 外 科	計
R2年度	1.7	1.8	7.5	3.2	2.5	4.5	4.1	0.0	5.2	0.0	0.4	2.2	100.0
R3年度	1.7	1.6	8.6	2.9	2.4	4.0	4.4	0.0	5.2	0.0	0.4	2.2	100.0
R4年度	1.9	1.5	8.7	3.2	2.9	3.9	3.8	0.0	6.0	0.0	0.5	2.3	100.0
R4.4	2.0	1.5	10.3	3.3	3.4	3.9	3.9	0.0	6.3	0.0	0.3	2.2	100.0
R4.5	1.9	1.5	8.8	2.8	2.9	4.0	3.9	0.0	6.3	0.0	0.4	2.3	100.0
R4.6	1.7	1.8	8.2	3.4	3.4	3.9	3.3	0.0	4.2	0.0	1.0	1.9	100.0
R4.7	1.9	1.5	9.1	3.2	2.5	4.4	2.5	0.0	6.5	0.0	0.3	2.1	100.0
R4.8	1.7	1.3	9.4	3.4	2.8	4.0	2.8	0.0	6.5	0.0	0.4	2.0	100.0
R4.9	2.2	1.6	8.2	3.1	1.7	4.2	4.1	0.0	5.3	0.0	0.4	2.3	100.0
R4.10	2.3	1.3	8.1	3.1	3.4	3.8	4.6	0.0	5.3	0.0	0.6	2.5	100.0
R4.11	1.5	1.5	8.7	3.1	2.5	4.6	4.7	0.0	4.7	0.0	0.5	2.4	100.0
R4.12	2.0	1.5	6.8	3.2	2.8	3.7	5.1	0.0	7.1	0.0	0.6	2.8	100.0
R5.1	1.5	1.4	9.0	2.7	3.7	3.7	3.7	0.0	7.5	0.0	0.5	2.1	100.0
R5.2	2.2	1.5	8.6	3.0	3.7	3.6	3.5	0.0	7.3	0.0	0.7	2.5	100.0
R5.3	2.1	1.4	9.4	3.5	2.5	3.4	3.6	0.0	5.7	0.0	0.3	2.5	100.0

第 35 表 患者 1 人 1 日 当 たり 給 付 点 数 (入 院) (1)

1人1日当たり点数(1)

(単位:点)

区分 年月	総 合 診 療 科	循 環 器 内 科	内 分 泌・ 代 謝 内 科	血 液 内 科	腎 臓 内 科	呼 吸 器・ 感 染 症 内 科	消 化 器 内 科	脳 神 経 内 科	精 神 科	小 児 科	消 化 器 外 科・ 一 般 外 科	心 臓 血 管 外 科	呼 吸 器 外 科	整 形 外 科
R2年度	4,283.4	15,613.2	4,629.0	8,034.0	4,258.4	4,615.1	6,225.8	4,908.7	1,950.7	6,779.5	8,020.6	5,095.5	14,680.6	6,678.0
R3年度	4,133.9	10,548.6	4,443.5	7,274.1	4,394.2	5,615.3	6,313.1	4,629.5	2,324.3	6,929.4	7,899.4	3,763.4	14,370.3	6,858.8
R4年度	4,557.8	8,156.8	5,020.8	9,358.3	4,862.4	5,540.7	6,218.6	4,915.3	2,600.8	7,340.2	7,981.5	4,604.4	12,111.0	6,947.7
R4.4	4,189.4	7,345.0	5,591.0	7,410.0	4,270.7	5,296.1	6,419.3	5,267.8	2,729.1	7,637.9	7,180.3	0.0	9,841.1	7,058.6
R4.5	4,334.6	7,810.9	4,662.0	9,134.9	3,881.3	4,652.4	5,892.8	4,708.1	2,673.5	7,159.1	8,923.0	0.0	10,523.8	6,564.4
R4.6	4,701.7	7,685.5	5,309.4	7,102.0	4,599.9	4,775.6	6,010.7	4,605.4	2,668.4	6,959.8	8,420.2	0.0	11,352.5	7,192.1
R4.7	4,378.3	9,539.4	4,001.6	9,483.0	4,547.3	6,035.5	5,356.2	4,700.3	2,536.0	6,915.3	6,983.2	0.0	10,347.8	6,737.4
R4.8	4,754.9	8,119.8	4,812.6	13,174.6	4,288.3	6,595.4	6,638.6	4,296.7	2,668.0	8,398.3	8,960.6	0.0	9,370.8	7,793.4
R4.9	5,504.2	9,052.3	0.0	11,525.8	5,097.8	5,114.6	6,519.8	5,333.0	2,692.5	7,454.2	6,458.1	0.0	10,927.3	7,349.4
R4.10	4,846.3	8,084.7	4,024.1	9,556.4	5,104.6	5,503.2	6,818.8	5,243.1	2,516.0	7,406.8	8,188.6	0.0	14,782.7	7,169.1
R4.11	4,524.9	8,847.8	5,217.0	9,460.2	5,604.1	6,440.2	6,807.6	4,943.5	2,539.5	7,826.3	7,158.0	4,272.9	16,386.1	6,511.9
R4.12	4,544.3	7,689.5	5,860.3	9,113.9	5,825.7	5,686.8	6,419.4	5,375.8	2,504.8	7,042.5	7,285.7	0.0	12,444.9	6,224.6
R5.1	4,819.1	6,905.9	5,448.4	9,439.6	5,955.9	5,566.4	6,143.3	5,454.6	2,580.3	6,945.8	7,840.6	5,005.1	12,381.7	7,089.2
R5.2	4,100.7	7,958.6	4,639.7	9,274.1	4,568.0	5,419.6	5,885.7	4,788.0	2,583.7	7,580.1	9,250.1	0.0	14,196.6	7,303.2
R5.3	4,462.8	9,192.8	5,823.5	8,945.8	4,898.8	4,793.6	5,996.3	4,336.5	2,632.8	6,678.3	9,909.7	0.0	16,476.7	6,684.3

第 35 表 患者 1 人 1 日当たり給付点数(入院)(2)

1人1日当たり点数(2)

(単位:点)

区分 年月	脳神経 外科	皮膚科	泌 尿 器 科	眼 科	耳 鼻 咽喉科	産 婦 人 科	放射線 治療科	麻酔科	救急科	リハビリテー ション科	矯 正 歯 科	歯 科 口 腔 外 科	計
R2年度	5,683.5	4,992.4	8,171.8	6,521.0	5,819.1	7,874.6	-	-	11,707.7	-	-	9,372.7	5,976.7
R3年度	5,275.9	6,625.3	7,922.4	7,204.2	6,650.7	7,875.6	-	-	13,385.8	-	-	10,416.4	6,166.0
R4年度	5,681.8	6,391.2	8,427.4	7,610.6	7,202.0	8,462.8	-	-	14,160.0	2,983.4	-	9,795.9	6,511.9
R4.4	5,301.8	4,092.4	8,434.1	6,641.9	6,630.2	9,099.4	-	-	19,276.2	-	-	6,072.9	6,444.1
R4.5	5,169.7	6,466.4	7,422.1	7,195.0	6,935.4	8,565.1	-	-	13,513.8	-	-	8,226.7	6,261.2
R4.6	5,424.8	13,554.5	8,397.3	8,010.6	8,792.1	8,290.1	-	-	15,770.7	-	-	12,601.2	6,592.9
R4.7	6,034.6	15,458.8	7,726.9	6,189.0	6,536.2	7,683.9	-	-	13,048.6	-	-	12,626.4	6,245.9
R4.8	5,287.5	10,083.0	8,566.6	7,982.3	7,422.1	8,581.0	-	-	13,439.4	-	-	10,021.2	6,875.7
R4.9	4,945.9	5,714.4	8,257.7	7,510.0	6,971.4	8,231.3	-	-	13,661.5	-	-	12,992.0	6,492.2
R4.10	5,809.9	6,704.9	9,799.7	8,075.3	6,635.6	7,948.4	-	-	15,265.3	-	-	9,344.7	6,640.0
R4.11	6,086.0	5,031.5	9,438.4	7,827.5	7,333.9	8,770.8	-	-	14,710.2	-	-	7,632.6	6,647.8
R4.12	6,241.3	6,309.2	9,134.7	7,754.5	7,074.2	7,747.2	-	-	15,982.5	-	-	11,947.5	6,399.4
R5.1	5,593.7	5,985.7	7,285.2	8,993.5	7,089.5	9,277.4	-	-	13,743.1	2,999.3	-	9,671.7	6,482.9
R5.2	6,302.1	5,619.9	9,148.9	8,566.5	8,262.2	9,389.0	-	-	11,912.1	2,819.4	-	13,412.9	6,721.8
R5.3	6,060.5	5,548.3	7,807.1	7,223.6	7,167.1	8,732.2	-	-	12,092.8	3,097.2	-	10,547.6	6,340.1

第 36 表 患者 1 人 1 日 当 たり 給 付 点 数 (外 来) (1)

1人1日当たり点数(1)

(単位:点)

区分 年月	総 合 診 療 科	循 環 器 内 科	内 分 泌・ 代 謝 内 科	血 液 内 科	腎 臓 内 科	呼 吸 器・ 感 染 症 内 科	消 化 器 内 科	脳 神 経 内 科	精 神 科	小 児 科	消 化 器 外 科・ 一 般 外 科	心 臓 血 管 外 科	呼 吸 器 外 科	整 形 外 科
R2年度	1,236.4	1,130.3	1,144.4	8,409.9	2,311.9	4,708.9	2,574.1	2,816.9	693.3	953.3	3,087.2	782.0	1,716.7	993.2
R3年度	1,177.8	1,073.4	1,171.5	8,811.8	2,344.9	4,999.7	2,563.4	2,800.4	707.3	957.6	3,246.7	792.5	1,444.6	995.3
R4年度	1,078.5	1,253.7	1,214.8	9,791.9	2,163.5	3,736.7	2,256.1	2,901.6	713.4	1,027.0	2,767.4	687.8	1,423.7	1,125.4
R4.4	1,200.4	1,125.1	1,179.7	7,459.9	2,209.3	3,625.3	2,323.8	2,668.7	686.2	952.5	3,221.0	440.2	1,403.7	909.3
R4.5	1,154.4	1,240.1	1,197.7	9,790.4	2,235.4	3,981.8	2,328.5	2,889.2	751.1	897.4	2,835.2	708.1	1,841.2	1,112.7
R4.6	985.6	1,229.6	1,169.6	12,153.5	2,147.3	4,090.1	2,608.4	2,747.2	745.6	863.3	2,760.6	1,033.1	1,302.3	1,108.5
R4.7	1,069.1	1,219.9	1,128.9	10,472.4	2,260.7	3,926.3	2,326.4	2,858.5	751.3	914.8	2,401.1	644.7	1,408.6	1,026.6
R4.8	1,191.0	1,155.8	1,214.1	9,821.0	2,124.4	4,410.3	2,209.3	2,900.8	720.4	1,011.2	2,713.8	565.4	1,472.2	1,174.6
R4.9	1,125.9	1,206.7	1,178.6	9,095.6	2,167.9	3,948.1	2,072.8	2,531.1	725.8	1,069.7	2,898.7	711.1	1,363.4	1,176.6
R4.10	1,046.4	1,463.9	1,202.3	8,298.9	2,147.4	3,376.9	2,126.7	2,648.7	692.6	964.6	2,604.6	634.2	1,699.1	1,066.8
R4.11	1,022.4	1,227.5	1,129.0	9,625.9	2,121.9	2,930.3	2,324.9	3,649.2	715.0	1,063.2	2,308.6	671.1	1,240.0	1,218.2
R4.12	1,314.4	1,270.5	1,208.9	8,905.6	2,103.4	3,332.9	2,432.7	3,342.5	679.9	1,106.0	2,540.2	607.0	1,576.9	1,108.7
R5.1	1,047.5	1,238.3	1,367.1	10,301.0	2,161.3	4,247.9	2,068.4	3,752.8	710.7	1,289.4	3,160.5	820.5	1,241.6	1,372.1
R5.2	867.0	1,346.3	1,308.6	9,712.0	2,202.8	3,900.1	2,026.9	1,173.4	682.7	1,118.8	2,926.2	572.7	1,294.3	1,195.0
R5.3	720.4	1,271.5	1,335.0	11,380.2	2,101.1	3,372.1	2,205.5	3,518.2	699.1	1,030.9	2,920.4	757.3	1,312.5	1,073.2

第 36 表 患者 1 人 1 日当たり給付点数(外来)(2)

1人1日当たり点数(2)

(単位:点)

区分 年月	脳神経 外科	皮膚科	泌尿 器科	眼 科	耳 鼻 咽喉科	産 婦 人 科	放射線 治療科	麻酔科	救急科	リハビリテー ション科	矯 正 歯 科	歯 科 口 外 科	計
R2年度	1,235.9	466.7	2,006.0	1,325.4	814.0	956.4	2,939.5	7.0	3,700.5	3.9	1,583.8	818.1	1,678.6
R3年度	1,265.5	467.0	2,364.5	1,256.2	1,064.4	949.9	2,860.8	34.2	3,454.5	2.1	1,598.9	761.9	1,752.0
R4年度	1,462.7	451.6	2,381.8	1,257.6	1,297.8	929.2	2,708.7	14.4	3,787.9	16.5	2,009.1	810.0	1,712.2
R4.4	1,520.1	469.0	2,537.1	1,258.1	1,496.0	880.5	2,890.7	13.1	4,076.5	12.7	1,173.0	719.3	1,671.0
R4.5	1,459.0	442.6	2,245.4	1,097.4	1,285.2	892.4	2,514.3	23.4	3,634.8	0.4	2,202.1	792.8	1,685.0
R4.6	1,324.4	525.6	2,478.9	1,353.8	1,475.3	855.6	2,284.6	6.6	3,976.3	0.0	3,155.1	663.6	1,753.7
R4.7	1,547.0	457.1	2,436.9	1,281.5	1,141.0	958.6	2,824.1	4.0	3,191.9	0.0	1,412.0	747.2	1,722.0
R4.8	1,353.5	378.0	2,676.7	1,354.7	1,390.5	943.2	2,581.2	19.4	3,930.8	14.1	1,827.1	760.3	1,724.7
R4.9	1,573.5	468.2	2,117.6	1,217.7	885.5	879.8	2,784.7	16.1	3,448.1	4.8	1,446.6	781.7	1,670.0
R4.10	1,771.7	404.7	2,074.8	1,147.3	1,432.0	842.0	2,738.7	7.4	3,728.1	6.3	2,462.1	867.7	1,621.9
R4.11	1,118.8	424.6	2,383.0	1,281.6	1,090.7	1,045.6	2,573.8	23.8	3,531.2	31.2	2,223.4	867.3	1,645.6
R4.12	1,550.1	451.2	1,928.2	1,219.6	1,269.6	911.7	2,958.0	7.4	3,726.2	11.0	2,494.3	940.2	1,697.0
R5.1	1,287.8	488.3	2,532.7	1,330.6	1,655.0	1,043.3	3,478.3	33.7	4,229.2	4.5	1,910.6	810.0	1,891.4
R5.2	1,557.6	494.8	2,490.6	1,233.6	1,421.2	984.5	2,961.9	6.9	4,413.6	59.1	2,403.8	853.1	1,727.6
R5.3	1,498.1	432.1	2,671.9	1,303.3	1,027.2	951.8	2,314.8	7.3	3,718.0	42.6	1,186.3	908.8	1,747.1

第 37 表 職員 1 人 1 日 当たり 稼働 点数

(単位: 点)

部門別 点	総 給 付 点 数			薬剤部員1人1日	臨床検査科員1人1日	放射線技術科員1人1日	栄養管理科員1人1日
	全職員1人1日当たり	医師1人1日当たり	看護部員1人1日当たり	当たり投薬点数	当たり検査点数	当たりレントゲン点数	当たり給食点数
R2年度	3,255.6	27,166.4	4,833.2	2,114.3	5,628.9	3,890.4	5,304.5
R3年度	3,146.2	30,559.8	5,089.1	2,242.1	6,240.6	3,796.0	5,558.1
R4年度	3,366.3	31,790.9	5,493.0	2,676.2	6,425.0	3,976.5	6,016.4
R4.4	3,166.3	30,159.0	5,148.7	1,855.7	5,866.3	3,935.1	5,733.0
R4.5	3,039.0	28,904.8	4,937.0	1,854.5	5,725.6	3,769.9	5,730.2
R4.6	3,416.8	32,564.9	5,559.5	2,705.3	6,268.9	4,093.0	5,894.9
R4.7	3,116.1	29,542.2	5,082.2	2,598.6	6,026.5	3,775.9	5,728.0
R4.8	3,469.2	32,561.3	5,651.7	2,558.5	6,857.9	4,063.8	5,864.4
R4.9	3,237.1	30,524.3	5,277.5	2,692.8	6,891.7	4,031.5	5,665.7
R4.10	3,410.8	32,179.0	5,561.9	2,468.7	6,374.2	3,941.6	6,182.0
R4.11	3,541.3	33,193.2	5,788.7	2,721.1	6,898.9	3,968.8	6,336.9
R4.12	3,507.3	33,096.6	5,729.9	3,364.3	6,624.9	3,852.0	6,387.8
R5.1	3,498.2	32,973.3	5,724.2	3,464.8	6,168.1	3,847.4	6,376.7
R5.2	3,518.0	33,110.7	5,762.0	2,682.6	6,511.7	4,070.0	6,148.3
R5.3	3,494.9	32,788.8	5,732.8	3,124.3	7,006.4	4,382.2	6,147.8

第 38 表 年度末職員数

(単位:人)

区分 人数	医 師	医 療 安 全 管 理 部	感 染 管 理 部	看護部					薬 劑 部	医 療 技 術 部						地域医療部		事 務 部	計
				管 理 室	入 院	外 来	手 術	計		放 射 線 技 術 科	臨 床 検 査 科	シ リ ヨ ン ビ リ テ ク ニ ク	臨 床 工 学 科	栄 養 管 理 科	診 療 技 術 科	患 者 サ ポ ー ト	精 神 医 療 支 援 科		
R2年度末	3.0 86.7	2.8		3.8	23.0 351.0	8.8 86.0	1.0 30.5	30.5 471.3	16.0	24.0	26.8	1.0 28.8	10.0	1.0 8.0	7.5	21.8	7.0	3.3 71.0	38.8 781.5
R3年度末	1.0 84.8	2.8		0.8 4.8	28.0 379.0	3.0 93.8	2.0 33.5	33.8 511.0	14.8	25.8	28.3	28.8	10.0	1.0 8.0	6.5	20.5	7.0	1.5 74.5	38.3 822.6
R4年度末	89.3	1.8	1.0	4.8	21.7 397.5	8.5 73.0	1.0 35.5	31.2 510.8	16.8	25.8	1.0 28.5	1.0 29.8	10.0	8.0	8.5	22.0	8.5	0.8 77.3	35.0 837.8

- (注 1 新潟大学出向職員、パート職員(時間換算)を含む。臨床研修医は含まない。
 2 休職及び産休者等を含めて計上した。(育児休業を除く。)
 3 15日以上休職者等については、日数換算し上段に再掲した。
 4 外来に透析を含む。
 5 令和4年度より、組織変更により医療安全管理室から医療安全管理部と感染管理部に変更。

第 39 表 年間 1 日当たり部門別職員数

(単位:人)

区分 人数	医 師	医 療 安 全 管 理 部	感 染 管 理 部	看護部					薬 劑 部	医 療 技 術 部						地域医療部		事 務 部	計
				管 理 室	入 院	外 来	手 術	計		放 射 線 技 術 科	臨 床 検 査 科	シ リ ヨ ン ビ リ テ ク ニ ク	臨 床 工 学 科	栄 養 管 理 科	診 療 技 術 科	患 者 サ ポ ー ト	精 神 医 療 支 援 科		
R2年度	1.1 87.8	2.8		3.8	19.8 353.0	6.5 83.1	1.6 32.2	26.9 472.1	16.1	23.7	0.1 26.8	0.1 28.8	10.0	1.0 7.2	7.5	20.8	7.0	3.3 69.4	32.5 779.8
R3年度	1.0 84.6	2.7		0.1 4.7	22.3 383.8	5.5 87.4	1.0 32.3	28.9 508.2	15.3	25.6	27.6	1.4 29.5	10.0	1.3 8.0	0.1 7.3	0.2 21.9	0.9 7.5	0.7 73.8	34.5 822.0
R4年度	89.4	1.8	1.0	4.8	25.5 404.3	5.5 73.3	2.2 35.2	33.2 517.5	16.8	25.8	0.7 29.1	0.5 29.0	10.0	0.5 8.0	8.5	22.0	9.0	1.6 76.7	37.4 844.4

- (注 1 新潟大学出向職員、パート職員(時間換算)を含む。臨床研修医は含まない。
 2 休職及び産休者等を含めて計上した(育児休業を除く。)
 3 15日以上休職者等については、日数換算し上段に再掲した。
 4 外来に透析を含む。
 5 令和4年度より、組織変更により医療安全管理室から医療安全管理部と感染管理部に変更。

第40表 年間平均1日当たり診療科別医師数

(単位:人)

区分	総合診療科		循環器内科		内分泌・代謝内科		血液内科		腎臓科		呼吸器・感染症内科		消化器内科		脳神経内科		精神科		小児科		消化器外科・一般外科		心臓血管科		呼吸器外科		整形外科	
	常勤	パート	常勤	パート	常勤	パート	常勤	パート	常勤	パート	常勤	パート	常勤	パート	常勤	パート	常勤	パート	常勤	パート	常勤	パート	常勤	パート	常勤	パート	常勤	パート
R2年度	1.9	0.3	1.0	0.4	2.0	0.0	2.1	0.0	3.0	0.2	3.1	0.0	5.0	0.0	3.0	0.0	4.1	0.2	6.8	0.7	4.5	0.5	1.0	0.0	1.0	0.1	9.2	0.4
R3年度	2.0	0.3	1.0	0.6	2.0	0.0	2.2	0.0	3.3	0.2	3.3	0.0	5.1	0.0	3.2	0.0	4.3	0.1	7.5	0.6	4.5	0.7	1.0	0.0	1.0	0.1	8.3	0.5
R4年度	3.8	0.4	3.3	0.3	2.4	0.0	2.4	0.0	4.3	0.2	3.5	0.0	5.3	0.1	3.3	0.0	3.6	0.3	6.7	0.7	5.7	0.5	1.0	0.0	2.1	0.0	8.8	0.6

区分	脳神経外科		皮膚科		泌尿器科		眼科		耳鼻咽喉科		産婦人科		放射線治療科		放射線診断科		麻酔科		救急科		リハビリテーション科		矯正科		歯科口腔外科		病理診断科		計		
	常勤	パート	常勤	パート	常勤	パート	常勤	パート	常勤	パート	常勤	パート	常勤	パート	常勤	パート	常勤	パート	常勤	パート	常勤	パート	常勤	パート	常勤	パート	常勤	パート	計		
R2年度	3.1	0.2	0.5	0.2	3.0	0.0	0.4	0.3	3.0	0.2	8.4	0.0	1.0	0.1	1.0	0.1	3.1	1.1	3.7	1.2	0.0	0.0	0.0	0.4	3.0	0.0	1.0	0.2	1.1	0.0	1.1
R3年度	3.0	0.2	3.1	0.1	3.0	0.0	2.0	0.1	3.7	0.2	8.4	0.0	1.0	0.0	1.0	0.1	3.2	1.0	2.3	1.5	0.0	0.0	0.0	0.4	2.0	0.0	1.0	0.2	0.0	0.0	0.0
R4年度	3.3	0.2	2.8	0.1	3.0	0.0	2.0	0.1	3.3	0.2	8.8	0.1	1.0	0.0	1.0	0.1	3.5	1.0	2.1	2.7	0.7	0.0	0.0	0.4	2.5	0.0	1.0	0.2	0.0	0.0	0.0

(注) 1 新潟大学出向職員、パート職員(時間換算)を含む。臨床研修医は含まない。

2 休職及び産休者等を含めて計上した(育児休業を除く)。

3 15日以上の休職者等については、日数換算し上段に再掲した。

4 外来に透析を含む。

第 41 表 100 床(平均許可病床数)当たり職員数

(単位:人)

区分	医 師	医療安全管理部	感染管理部	看護部					薬 劑 部	医療技術部						地域医療部		事 務 部	計
				管理室	入院	外来	手術	計		放射線技術科	臨床検査科	リハビリ技術科	臨床工学科	栄養管理科	診療技術科	患者サポート	精神医療支援科		
人数																			
R2年度	19.1	0.6		0.8	73.4	16.9	6.7	98.1	3.5	5.2	5.9	6.3	2.2	1.4	1.7	4.6	1.5	14.6	164.6
R3年度	18.4	0.6		1.0	79.6	18.0	6.9	105.6	3.4	5.6	6.1	6.2	2.2	1.5	1.6	4.8	1.5	16.1	173.4
R4年度	19.7	0.4	0.2	1.0	83.4	14.9	7.3	106.7	3.7	5.7	6.3	6.3	2.2	1.7	1.9	4.8	1.8	16.5	177.8

- (注) 1 本表は、次の数値を示す。年間平均職員数(休職等の職員を除く)÷年間平均許可病床数×100
 2 病床数には、感染症病床の病床数を含む。
 3 令和4年度より、組織変更により医療安全管理室から医療安全管理部と感染管理部に変更。

第 42 表 100 床(平均稼働病床数)当たり職員数

(単位:人)

区分	医 師	医療安全管理部	感染管理部	看護部					薬 劑 部	医療技術部						地域医療部		事 務 部	計
				管理室	入院	外来	手術	計		放射線技術科	臨床検査科	リハビリ技術科	臨床工学科	栄養管理科	診療技術科	患者サポート	精神医療支援科		
人数																			
R2年度	23.8	0.8		1.0	91.3	21.0	8.4	121.9	4.4	6.5	7.3	7.8	2.7	1.7	2.1	5.7	1.9	18.1	204.7
R3年度	20.1	0.6		1.1	86.9	19.7	7.5	115.2	3.7	6.1	6.6	6.8	2.4	1.6	1.7	5.2	1.6	17.6	189.3
R4年度	21.5	0.4	0.2	1.1	91.1	16.3	7.9	116.4	4.0	6.2	6.8	6.9	2.4	1.8	2.0	5.3	1.9	18.1	194.0

- (注) 1 本表は、次の数値を示す。年間平均職員数(休職等の職員を除く)÷年間平均稼働病床数×100
 2 病床数には、感染症病床の病床数を含む。
 3 令和4年度より、組織変更により医療安全管理室から医療安全管理部と感染管理部に変更。

第 43 表 患者 100 万人当たり職員数

(単位:人)

区分 人数	医 師	医 療 安 全 管 理 部	感 染 管 理 部	看護部					薬 剤 部	医療技術部						地域医療部		事 務 部	計
				管 理 室	入 院	外 来	手 術	計		放 射 線 技 術 科	臨 床 検 査 科	シ リ ヨ ン ハ ビ リ テ ク ニ ク	臨 床 工 学 科	栄 養 管 理 科	診 療 技 術 科	患 者 サ ポ ー ト セ ン タ ー	精 神 医 療 支 援 科		
R2年度	306.4	9.7		13.2	1,176.9	270.7	108.0	1,572.4	56.8	83.6	94.3	101.1	35.3	21.8	26.5	73.6	24.7	233.4	2,639.6
R3年度	285.1	9.2		15.7	1,232.2	279.0	106.8	1,633.7	52.0	86.9	94.2	95.7	34.1	23.0	24.7	73.9	22.4	249.3	2,684.2
R4年度	289.8	5.7	3.2	15.4	1,227.9	219.6	107.0	1,569.9	54.3	83.5	92.1	92.5	32.4	24.3	27.6	71.3	25.9	243.5	2,616.1

(注) 1 本表は、次の数値を示す。年間平均職員数(休職等の職員を除く)÷病院(入院+外来)延患者数×1,000,000

2 令和4年度より、組織変更により医療安全管理室から医療安全管理部と感染管理部に変更。

第 44 表 職員平均年齢及び平均月収額

(単位:歳・円)

区分 性別	平均年齢						平均月収額					
	医 師	看 護 職	医 療 技 術 職	介 護 職	事 務 職	全 職 員	医 師	看 護 職	医 療 技 術 職	介 護 職	事 務 職	全 職 員
R2年度	40.7	36.0	35.1	42.7	41.9	36.7	1,733,473	386,955	376,591	286,298	418,952	467,039
男	41.1	34.2	34.7	37.3	45.6	36.9	1,774,334	389,056	387,705	296,657	482,653	624,006
女	38.0	36.5	35.6	35.6	37.7	36.7	1,416,800	386,466	362,862	283,908	345,192	388,556
R3年度	39.9	35.7	35.7	43.2	43.1	36.6	1,641,039	398,772	377,047	296,732	413,365	469,358
男	42.8	34.1	34.9	38.3	46.4	37.2	1,771,909	394,913	382,711	303,819	467,000	594,634
女	33.3	36.0	36.7	44.0	38.7	36.4	1,248,428	399,725	370,137	294,961	347,813	409,718
R4年度	41.9	36.0	36.3	42.5	41.6	37.1	1,619,872	407,908	373,981	308,132	398,159	478,486
男	42.4	34.4	35.5	39.0	44.6	37.6	1,662,262	412,173	383,889	316,373	442,746	630,371
女	38.6	36.4	37.3	43.7	39.0	36.9	1,248,958	406,925	361,101	305,385	361,327	403,897

(注) 1 平均年齢及び月収額は、正規職員のみで計算した数値である。

2 平均年齢及び月収額は、各年度3月末現在の正規職員で計算した数値である。

3 事務職員には、医療ソーシャルワーカー、臨床心理士を含む。

4 医師については、センター教員を除く勤務医の平均である。

5 介護福祉士は介護職とした。

6 役員・出向・再雇用・育児部分休業等で標準的な勤務と異なる職員は除外した。

第45表 貸借対照表

(単位:円)

科 目	金 額		構 成 比		科 目	金 額		構 成 比	
	本年度	前年度	本年度	前年度		本年度	前年度	本年度	前年度
(資産の部)					(負債の部)				
流動資産	2,705,514,012	2,767,100,920	44.8	45.2	流動負債	4,354,337,935	4,564,115,245	72.1	74.5
現金預金	555,879,838	622,318,991	9.2	10.2	未払金	929,763,486	820,554,647	15.4	13.4
未収金	2,074,343,368	2,066,404,121	34.3	33.7	未払法人税等	47,794,951	124,819,670	0.8	2.0
医業未収金	1,951,576,877	1,646,706,008	32.3	26.9	未払消費税等	0	0	0.0	0.0
医業外未収金	10,104,301	8,373,898	0.2	0.1	預り金	452,039	291,043	0.0	0.0
その他未収金	112,662,190	411,324,215	1.9	6.7	短期借入金	3,050,000,000	3,320,000,000	50.5	54.2
貸倒引当金	△ 12,371,320	△ 12,383,522	△ 0.2	△ 0.2	前受収益	132,000	236,500	0.0	0
貯蔵品	81,480,533	85,600,144	1.3	1.4	仮受金	15,754,897	28,293,050	0.3	0.5
その他流動資産	6,181,593	5,161,186	0.1	0.1	賞与引当金	310,440,562	269,920,335	5.1	4.4
固定資産	3,336,762,912	3,357,004,572	55.2	54.8	固定負債	322,250,321	288,151,244	5.3	4.7
基本財産	3,050,000,000	3,050,000,000	50.5	49.8	退職給付引当金	319,850,321	273,151,244	5.3	4.5
定期預金	3,050,000,000	3,050,000,000	50.5	49.8	長期預り金	2,400,000	15,000,000	0.0	0.2
特定資産	127,536,419	158,720,421	2.1	2.6	負債合計	4,676,588,256	4,852,266,489	77.4	79.2
普通預金	0	5,000,000	0.0	0.1	(正味財産の部)			0.0	0.0
建物	18,270,312	19,386,681	0.3	0.3	指定正味財産	3,177,536,119	3,208,720,121	52.6	52.4
器械備品	109,266,107	134,333,740	1.8	2.2	地方公共団体補助金	3,177,536,119	3,208,720,121	52.6	52.4
その他固定資産	159,226,493	148,284,151	2.6	2.4	一般正味財産	△ 1,811,847,451	△ 1,936,881,118	△ 30.0	△ 31.6
器械備品	24,222,140	16,403,423	0.4	0.3	正味財産合計	1,365,688,668	1,271,839,003	22.6	20.8
その他有形固定資産	20,050,000	20,050,000	0.3	0.3					
長期貸付金	109,226,800	108,740,000	1.8	1.8					
長期前払費用	3,156,766	21,396	0.1	0.0					
貸倒引当金	△ 640,960	△ 562,440	△ 0.0	△ 0.0					
敷金	3,149,700	3,309,200	0.1	0.1					
その他	62,047	322,572	0.0	0.0					
資産合計	6,042,276,924	6,124,105,492	100.0	100.0	負債・正味財産合計	6,042,276,924	6,124,105,492	100.0	100.0

第46表 正味財産増減計算書

(単位:円)

科 目	金 額		収益合計を100とした収益構成比		病院事業収益を100とした収益構成比	
	本年度	前年度	本年度	前年度	本年度	前年度
(一般正味財産増減の部)						
経常収益	12,855,999,131	12,766,319,058	100.0	100.0	124.9	136.3
病院事業収益	10,291,915,232	9,366,524,148	80.1	73.4	100.0	100.0
診療収益	10,056,421,792	9,138,359,224	78.2	71.6	97.7	97.6
その他医業収益	235,493,440	228,164,924	1.8	1.8	2.3	2.4
病院事業外収益	75,342,856	71,031,652	0.6	0.6	0.7	0.8
受取補助金等	2,480,968,763	3,323,069,698	19.3	26.0	24.1	35.5
基本財産運用益	2,277,736	1,998,500	0.0	0.0	0.0	0.0
その他収益	5,494,544	3,695,060	0.0	0.0	0.1	0.0
経常費用	12,755,866,353	11,940,391,481	99.2	93.5	123.9	127.5
給与費	6,894,377,843	6,472,603,640	53.6	50.7	67.0	69.1
材料費	2,969,542,421	2,768,684,713	23.1	21.7	28.9	29.6
経費	2,820,228,288	2,645,634,740	21.9	20.7	27.4	28.2
研究研修費	30,621,818	22,978,922	0.2	0.2	0.3	0.2
減価償却費	33,442,957	27,507,928	0.3	0.2	0.3	0.3
支払利息	7,653,026	2,981,538	0.1	0.0	0.1	0.0
当期経常増減額	100,132,778	825,927,577	0.8	6.5	1.0	8.8
経常外収益	0	0	0.0	0.0	0.0	0.0
その他固定資産受贈益	0	0	0.0	0.0	0.0	0.0
経常外費用	0	0	0.0	0.0	0.0	0.0
当期経常外増減額	0	0	0.0	0.0	0.0	0.0
税引前当期一般正味財産増減額	100,132,778	825,927,577	0.8	6.5	1.0	8.8
法人税、住民税及び事業税	△ 24,900,889	124,819,670	△ 0.2	1.0	△ 0.2	1.3
当期一般正味財産増減額	125,033,667	701,107,907	1.0	5.5	1.2	7.5
一般正味財産期首残高	△ 1,936,881,118	△ 2,637,989,025	-	-	-	-
一般正味財産期末残高	△ 1,811,847,451	△ 1,936,881,118	-	-	-	-
(指定正味財産増減の部)						
受取補助金等	2,082,685	53,865,000	-	-	-	-
基本財産運用益	0	0	-	-	-	-
一般正味財産への振替額	△ 33,266,687	△ 33,807,260	-	-	-	-
当期指定正味財産増減額	△ 31,184,002	20,057,740	-	-	-	-
指定正味財産期首残高	3,208,720,121	3,188,662,381	-	-	-	-
指定正味財産期末残高	3,177,536,119	3,208,720,121	-	-	-	-
正味財産期末残高	1,365,688,668	1,271,839,003	-	-	-	-

第47表 要素別収益

(単位:円)

区分 年月	経常収益							経常外収益	合計
	病院事業収益		病院事業外収益	受取補助金等	その他収益				
	診療収益	その他医業収益			基本財産運用益	受取寄付金	雑収益		
R2年度	8,546,936,741	217,599,708	65,311,328	2,794,376,990	1,998,500	13,355	7,972,990	0	11,634,209,612
R3年度	9,138,359,224	228,164,924	71,031,652	3,323,069,698	1,998,500	20,000	3,675,060	0	12,766,319,058
R4年度	10,056,421,792	235,493,440	75,342,856	2,480,968,763	2,277,736	0	5,494,544	0	12,855,999,131
R4.4	704,602,573	12,937,739	1,827,124	110,030,774	0	0	0	0	829,398,210
R4.5	740,558,458	15,236,351	5,284,676	109,543,733	15,458	0	275,000	0	870,913,676
R4.6	829,896,013	18,358,734	5,371,438	128,236,533	0	0	630,000	0	982,492,718
R4.7	787,606,754	18,963,279	5,669,799	109,791,834	0	0	0	0	922,031,666
R4.8	821,047,437	23,799,017	6,376,004	575,533,333	0	0	16,376	0	1,426,772,167
R4.9	718,685,188	19,848,612	5,721,563	109,699,233	0	0	390,200	0	854,344,796
R4.10	879,862,096	21,654,412	6,062,252	110,023,234	0	0	240,440	0	1,017,842,434
R4.11	856,825,479	20,704,955	6,164,408	110,472,933	0	0	0	0	994,167,775
R4.12	849,393,670	18,448,482	6,150,030	110,297,933	0	0	914,264	0	985,204,379
R5.1	941,614,939	18,006,762	5,819,667	109,635,834	1,568,959	0	606,540	0	1,077,252,701
R5.2	854,924,237	19,880,014	5,814,554	245,080,233	0	0	2,855	0	1,125,701,893
R5.3	1,071,404,948	27,655,083	15,081,341	652,623,156	693,319	0	2,418,869	0	1,769,876,716

第 48 表 要素別費用

(単位:円)

区分 年月	収 益 (A)	費 用							計(B)	差引損(△)益 (A)-(B)
		給与費	材料費	経費	研究研修費	減価償却費	支払利息	経常外費用		
R2年度	100.0 11,634,209,612	54.0 6,280,592,784	22.4 2,607,625,827	21.1 2,456,642,868	0.2 18,233,610	0.0 5,645,183	0.0 2,887,491	0.7 82,205,814	98.4 11,453,833,577	1.6 180,376,035
R3年度	100.0 12,766,319,058	50.7 6,472,603,640	21.7 2,768,684,713	21.7 2,770,454,410	0.2 22,978,922	0.2 27,507,928	0.0 2,981,538	0.0 0	94.5 12,065,211,151	5.5 701,107,907
R4年度	100.0 12,855,999,131	53.6 6,894,377,843	23.1 2,969,542,421	21.9 2,820,228,288	0.2 30,621,818	0.3 33,442,957	0.1 7,653,026	0.0 0	99.2 12,755,866,353	0.8 100,132,778
R4.4	100.0 829,398,210	56.5 468,523,341	29.3 243,168,960	28.2 233,681,046	0.1 1,160,623	0.0 282,000	0.2 1,249,181	0.0 0	114.3 948,065,151	△ 14.3 △ 118,666,941
R4.5	100.0 870,913,676	57.9 503,954,216	25.6 223,173,232	22.9 199,049,961	0.1 1,115,987	0.0 282,000	0.1 567,123	0.0 0	106.6 928,142,519	△ 6.6 △ 57,228,843
R4.6	100.0 982,492,718	60.4 593,729,805	26.3 258,607,709	21.5 211,390,097	0.2 1,682,895	0.0 282,000	0.1 609,862	0.0 0	108.5 1,066,302,368	△ 8.5 △ 83,809,650
R4.7	100.0 922,031,666	65.1 600,286,859	26.2 241,609,341	21.9 202,151,405	0.2 2,244,716	0.0 282,000	0.1 657,796	0.0 0	113.6 1,047,232,117	△ 13.6 △ 125,200,451
R4.8	100.0 1,426,772,167	38.1 543,302,773	20.0 284,785,837	14.6 207,795,405	0.1 1,688,475	0.0 282,000	0.0 588,607	0.0 0	72.8 1,038,443,097	27.2 388,329,070
R4.9	100.0 854,344,796	66.4 567,609,284	23.5 201,013,914	24.7 211,310,285	0.2 1,459,837	0.0 282,000	0.1 594,849	0.0 0	115.0 982,270,169	△ 15.0 △ 127,925,373
R4.10	100.0 1,017,842,434	55.9 569,148,404	25.2 256,473,246	19.7 200,720,715	0.2 1,919,441	0.0 282,000	0.1 533,424	0.0 0	101.1 1,029,077,230	△ 1.1 △ 11,234,796
R4.11	100.0 994,167,775	56.1 557,234,055	24.3 241,281,629	21.8 216,578,073	0.2 2,340,805	0.0 282,000	0.1 533,424	0.0 0	102.4 1,018,249,986	△ 2.4 △ 24,082,211
R4.12	100.0 985,204,379	65.7 647,688,928	27.1 266,663,919	23.6 232,930,652	0.4 3,612,425	0.0 282,000	0.1 667,187	0.0 0	116.9 1,151,845,111	△ 16.9 △ 166,640,732
R5.1	100.0 1,077,252,701	53.0 571,292,788	24.4 263,087,769	21.2 228,292,943	0.2 2,271,050	0.0 282,000	0.0 521,490	0.0 0	98.9 1,065,748,040	1.1 11,504,661
R5.2	100.0 1,125,701,893	52.0 584,939,303	20.9 235,806,130	19.7 221,567,055	0.2 2,002,003	0.0 282,000	0.1 571,154	0.0 0	92.8 1,045,167,645	7.2 80,534,248
R5.3	100.0 1,769,876,716	38.8 686,668,087	14.3 253,870,735	25.7 454,760,651	0.5 9,123,561	1.7 30,340,957	0.0 558,929	0.0 0	81.1 1,435,322,920	18.9 334,553,796

第49表 患者1人1日当たり収益費用

(単位:円)

区分 年月	収 益					費 用							
	病院事業収益	病院事業外収益	その他経常収益	経常外収益	計	給与費	材料費	経費	研究研修費	減価償却費	支払利息	経常外費用	計
R2年度	30,957	231	9,905	0	41,093	22,183	9,210	8,677	64	20	10	290	40,456
R3年度	31,928	242	11,347	0	43,517	22,063	9,438	9,444	78	94	10	0	41,127
R4年度	33,361	244	8,067	0	41,673	22,348	9,626	9,142	99	108	25	0	41,348
R4.4	29,419	75	4,511	0	34,006	19,210	9,970	9,581	48	12	51	0	38,871
R4.5	30,782	215	4,473	0	35,471	20,525	9,089	8,107	45	11	23	0	37,802
R4.6	32,560	206	4,947	0	37,713	22,790	9,927	8,114	65	11	23	0	40,930
R4.7	32,281	227	4,394	0	36,902	24,025	9,670	8,091	90	11	26	0	41,913
R4.8	31,623	239	21,543	0	53,405	20,336	10,660	7,778	63	11	22	0	38,870
R4.9	29,199	226	4,353	0	33,778	22,441	7,947	8,354	58	11	24	0	38,836
R4.10	34,363	231	4,203	0	38,797	21,694	9,776	7,651	73	11	20	0	39,225
R4.11	33,235	233	4,184	0	37,652	21,104	9,138	8,202	89	11	20	0	38,564
R4.12	32,053	227	4,108	0	36,388	23,922	9,849	8,603	133	10	25	0	42,543
R5.1	38,470	233	4,482	0	43,185	22,902	10,547	9,152	91	11	21	0	42,724
R5.2	36,862	245	10,327	0	47,434	24,648	9,936	9,336	84	12	24	0	44,040
R5.3	39,087	536	23,321	0	62,945	24,421	9,029	16,173	324	1,079	20	0	51,046

令和4年度 病院年報

〒949-7302 新潟県南魚沼市浦佐 4132 番地
一般財団法人新潟県地域医療推進機構 魚沼基幹病院
TEL 025-777-3200 FAX 025-777-2811
<https://www.uonuma-kikan-hospital.jp/>
E-mail:info@ncmi.or.jp