

令和5年度  
病 院 年 報

一般財団法人新潟県地域医療推進機構  
魚沼基幹病院

## 病院理念

国内外に誇れる地域医療の技術と質を追求し  
優れた医療人の育成に貢献することで  
地域をつなぎ、いのちをつなぎます。

## 運営の基本方針

### 〈病院方針〉

1. 魚沼地域医療の中核として、高度先進医療、救急医療、災害時医療を担う。
2. 総合診療の技能と使命感を持ち、全人的医療を実践する医療人を育成する。
3. 「魚沼地域全体がひとつの病院」の実現を目指して、地域医療者・施設と連携する。
4. 患者との協働医療のため、患者や家族の価値観に配慮した医療と情報提供を行う。
5. 健康増進と疾病予防を目指し、地域に根ざした臨床研究を推進する。

### 〈行動指針〉

6. 地域住民の安心と信頼を得るよう、誠心誠意職務に専念する。
7. 医療の質向上を目指し、常に自己研鑽と次世代教育に努める。

### 〈経営方針〉

8. 職場環境向上のため、ワークライフバランスを尊重する。
9. 地域医療の中核的役割を果たすため、将来を見据えた病院経営を行う。
10. 経営視点を備えた医療スタッフを育成し、迅速かつ積極的な病院経営を行う。

## 受診者の皆様の権利

魚沼基幹病院は、当院を受診される皆様が、以下の権利を有することを確認し、尊重します。

1. 人間としての尊厳が尊重され、安全、良質、公平な医療を受けることができます。
2. 症状、検査、治療、看護などについて、十分な説明と情報提供を受けることができます。
3. 主治医以外の医師の意見（セカンドオピニオン）を求めることができます。
4. 十分な情報を得たうえで、自らの意思で医療内容を選択することができます。
5. 診療の過程で得られた個人情報やプライバシーは保護されます。

# ま え が き

平成 24 年 4 月 17 日に設立された当機構は、同年 6 月に新潟県議会定例会において、魚沼基幹病院の指定管理者としての指定議決を受けました。その後様々な開院準備を進め、平成 27 年 6 月 1 日に無事開院を迎え、病院の運営を開始しました。魚沼基幹病院の開院に伴う魚沼圏域の大規模な医療再編に際し、地域医療の継続性及び医療水準の確保を第一として、関係機関と連携して進めてきました。

当院は、開院当初稼働病床 308 床でスタートしましたが、その後当地域の入院医療の需要による病床数や病床機能の変更、さらに新型コロナウイルス感染症への対応のための一時的な増床など、種々の変遷を経て、令和 5 年 11 月からは、一般病床 351 床（救命救急センター14 床を含む）、精神病床 50 床（閉鎖病棟）、感染症病床 4 床の、稼働病床 405 床で運用しています。

診療の評価としては、平成 30 年 4 月より D P C 対象病院（標準病院群）へ移行し、入院診療が包括評価（一部出来高）となりました。令和 5 年度は、医療の質の向上及び病院機能の向上に資することを目的に、念願であった病院機能評価を受審し、令和 6 年 2 月に主たる機能：一般病院 2、副機能：精神科病院（3rdG:Ver. 3.0）の認定を受けました。

また、令和 5 年 8 月に紹介受診重点医療機関となりましたが、開院以来の当院の理念である「地域をつなぎ、いのちをつなぐ。一地域全体でひとつの病院」をさらに実践するために、地域連携推進室を設置するとともに、外来機能担当、地域医療連携ネットワーク担当の二人の病院長特命補佐を任命し、令和 5 年度は、地域医療の機能分担と地域連携の推進をさらに進めました。

当機構の使命の一つである医療人の育成については、平成 28 年 4 月から協力型臨床研修病院として、臨床研修医の受け入れを開始しました。平成 29 年 3 月に厚生労働省より基幹型臨床研修病院の指定を受け、平成 30 年度より基幹型として研修医の受け入れを開始しました。また、事務部内に教育研修推進係を設置し、当院の臨床研修の魅力を広く周知するための積極的な情報発信を行いました。その結果、令和 3 年度は 3 名、令和 4 年度は 4 名、令和 5 年度には 5 名の基幹型臨床研修医が研修を開始し、令和 6 年度には開院以来最多の 8 名を受け入れました。

また、令和 5 年 6 月に、看護師特定行為の 3 区分と 1 パッケージの研修機関に指定された看護師特定行為研修を開講し、初年度は 7 名が修了しました。令和 6 年度からは、さらに 1 区分、1 パッケージの研修体制を追加し、各自の希望に応じた、専門性の高い看護師の育成に努めています。

引き続き、国内外に誇れる地域医療の技術と質を追求し、優れた医療人の育成に貢献することで地域をつなぎ、いのちをつなぐという理念のもと、「地域全体でひとつの病院」を実践し、高度医療・救急医療を担い、周辺医療機関と連携してこれからも地域に貢献していきますので、関係各位の一層のご理解とご協力をお願いいたします。

令和 6 年 4 月

一般財団法人新潟県地域医療推進機構魚沼基幹病院  
病 院 長 鈴 木 榮 一

# 目 次

病院理念  
運営の基本方針  
受診者の皆様の権利

まえがき

## 第1章 病院の概要

第1	現況	1
第2	届出施設基準	2
第3	医療機関の指定等	6
第4	沿革	7
第5	組織図	8
第6	院内案内図	9
第7	交通アクセス	11

## 第2章 病院業務の概要

### 第1 患者数

1	入院・外来患者数	12
2	病類別入院患者数	13
3	診療科別患者数	14
4	月別患者数	16
5	職員1人1日当たり患者数	16
6	保険別患者数	19
7	後期高齢者医療制度による患者数	20
8	魚沼圏域住民利用状況	21
9	病床利用状況	22
	(1) 病床利用率	22
	(2) 平均在院日数	23
	(3) 病床回転数	23
	(4) 差額病床利用状況	23
10	年齢階層別退院患者数	24
11	救急患者取扱数	25

### 第2 診療の状況

1	調剤の状況	26
2	注射剤・無菌製剤の状況	27
3	病棟業務の状況	27
4	臨床検査の状況	28



5	放射線利用の状況	29
6	手術・分娩の状況	29
7	リハビリテーションの状況	30
8	精神科作業療法の状況	31
9	食事の状況	32
10	医療材料の使用状況	33
11	給付点数	35
	(1) 診療行為別入院外来患者1人1日当たり給付点数	35
	(2) 病類別入院患者1人1日当たり給付点数	38
	(3) 診療科別入院外来患者1人1日当たり給付点数	39
	(4) 診療科別給付点数構成比	41
	(5) 職員1人1日当たり稼働点数	43

### 第3 職員の状況

1	年度末職員数	44
2	年間平均1日当たり職員数	44
3	年間平均1日当たり診療科別医師数	45
4	100床当たり部門別職員数	45
5	患者100万人当たり部門別職員数	46
6	職員の平均年齢	46
7	職員の平均月収額	46
8	職種別年齢構成比	47

### 第4 施設設備の概況

1	医療機器整備の概況	48
---	-----------	----

## 第3章 財務

第1	資産・負債及び正味財産	49
----	-------------	----

### 第2 収益的収支

1	経常収益	50
2	経常費用	50
3	経常外収益	50
4	経常外費用	50
5	要素別費用	50

第3	借入金の状況	51
----	--------	----

第4	主要財務比率	52
----	--------	----

## 第4章 統計表及び財務諸表

### [患者数]

第1表	入院・外来患者数	53
第2表	平均利用許可（稼働）病床数、病床利用率、 平均在（通）院日数、外来・入院患者比率	54
第3表	診療科別延患者数（入院）	56
第4表	診療科別延患者数（外来）	58
第5表	1日当たり診療科別患者数（入院）	60
第6表	1日当たり（暦日数）診療科別患者数（外来）	61
第7表	1日当たり（実診療日数）診療科別患者数（外来）	62
第8表	月別患者数	63
第9表	職員1人当たり患者数	65
第10表	保険区分別患者構成比	67
第11表	後期高齢者医療制度による患者数	71
第12表	差額病床数（稼働病床）及び利用状況	72
第13表	住所別退院患者数	73
第14表	年齢階層別退院患者数	74
第15表	救急患者取扱状況	75

### [診療の状況数]

第16表	調剤件数	79
第17表	処方箋料件数	81
第18表	注射剤件数	82
第19表	無菌製剤件数	83
第20表	病棟業務件数	84
第21表	検査件数	85
第22表	放射線撮影及び治療件数	89
第23表	手術・ギプス・分娩及び麻酔件数	92
第24表	リハビリテーション件数	94
第25表	精神科作業療法件数	99
第26表	食種別食事数	100
第27表	喫食率・1日平均延食事数及び栄養食事指導	102
第28表	医療材料使用状況	103
第29表	医療材料対医業収益比率	105
第30表	診療行為別給付点数（入院）	106
第31表	診療行為別給付点数（外来）	110
第32表	病類別給付点数（入院）	114
第33表	診療科別給付点数（入院）	116
第34表	診療科別給付点数（外来）	120
第35表	患者1人1日当たり給付点数（入院）	124
第36表	患者1人1日当たり給付点数（外来）	126
第37表	職員1人1日当たり稼働点数	128

[職 員 数]

第 38 表	年度末職員数	129
第 39 表	年間 1 日当たり部門別職員数	129
第 40 表	年間平均 1 日当たり診療科別医師数	130
第 41 表	100 床（平均許可病床数）当たり職員数	131
第 42 表	100 床（平均稼働病床数）当たり職員数	131
第 43 表	患者 100 万人当たり職員数	132
第 44 表	職員平均年齢及び平均月収額	132

[財 務]

第 45 表	貸借対照表	133
第 46 表	正味財産増減計算書	134
第 47 表	要素別収益	135
第 48 表	要素別費用	136
第 49 表	患者 1 人 1 日当たり収益費用	137

# 第 1 章 病院の概要

## 第1 現 況

名 称	新潟大学医歯学総合病院魚沼地域医療教育センター 新潟県地域医療推進機構 魚沼基幹病院 (略称：新潟大学地域医療教育センター・魚沼基幹病院)
所在地	新潟県南魚沼市浦佐 4132 番地
開 院	平成 27 年 6 月
設 置 者	新潟県
運 営 者	一般財団法人新潟県地域医療推進機構
理 事 長	鈴木 榮一
病 院 長	鈴木 榮一
副病院長	高田 俊範
副病院長	須田 剛士
副病院長	藤原 浩
副病院長	生越 章
副病院長	高橋 みはる
看護部長	高橋 みはる
診 療 科	総合診療科、循環器内科、内分泌・代謝内科、血液内科、腎臓内科、 リウマチ・膠原病科、呼吸器・感染症内科、消化器内科、脳神経内科、 精神科、小児科、消化器外科・一般外科、乳腺・内分泌外科、心臓血 管外科、呼吸器外科、整形外科、形成外科(※)、脳神経外科、皮膚科、 泌尿器科、眼科、耳鼻咽喉科、産婦人科、放射線治療科、放射線診断 科、麻酔科、救急科、リハビリテーション科、矯正歯科、歯科口腔外 科、病理診断科  ※現在診療を行っておりません
病 床	454 床 (内訳) 一般病床 400 床 (救命救急センター14床を含む) 精神病床 50 床 (閉鎖病棟) 感染症病床 4 床
建物面積	33,549.31 平方メートル
建物構造	鉄筋コンクリート造 地上9階 病院棟：免震構造 センター棟：耐震構造

(令和6年3月31日現在)

## 第2 届出施設基準

### 基本診察料に係る施設基準

急性期一般入院基本料1
精神病棟入院基本料13：1
総合入院体制加算2
救急医療管理加算
超急性期脳卒中加算
診療録管理体制加算2
医師事務作業補助体制加算1（15：1）
急性期看護補助体制加算（25：1）（看護補助者5割以上）
看護職員夜間配置加算
看護補助加算2
療養環境加算
重症者等療養環境特別加算
緩和ケア診療加算
精神病棟入院時医学管理加算
精神科身体合併症管理加算
精神科リエゾンチーム加算
摂食障害入院医療管理料
栄養サポートチーム加算
医療安全対策加算1
感染防止対策加算1
患者サポート体制充実加算
褥瘡ハイリスク患者ケア加算
ハイリスク妊娠管理加算
ハイリスク分娩管理加算
後発医薬品使用体制加算1
病棟薬剤業務実施加算1
病棟薬剤業務実施加算2
データ提出加算
入退院支援加算
認知症ケア加算
せん妄ハイリスク患者ケア加算
精神疾患診療体制加算
精神科急性期医師配置加算
地域医療体制確保加算
地域歯科診療支援病院入院加算
救命救急入院料3
新生児特定集中治療室管理料2
小児入院医療管理料3
地域歯科診療支援病院歯科初診料
歯科外来診療環境体制加算2
歯科診療特別対応連携加算

### 特掲診療料に係る施設基準

歯科疾患管理料の注 11 に掲げる総合医療管理加算及び歯科治療時医療管理料
外来栄養食事指導料の注 2
心臓ペースメーカー指導管理料の注 5 に掲げる遠隔モニタリング加算
がん性疼痛緩和指導管理料
がん患者指導管理料イ
がん患者指導管理料ロ
がん患者指導管理料ハ
がん患者指導管理料ニ

外来緩和ケア管理料
小児運動器疾患指導管理料
乳腺炎重症化予防・ケア指導料
婦人科特定疾患治療管理料
腎代替療法指導管理料
一般不妊治療管理料
二次性骨折予防継続管理料1・3
下肢創傷処置管理料
院内トリアージ実施料
外来放射線照射診療料
外来腫瘍化学療法診療料1
連携充実加算（外来腫瘍化学療法診療料）
ハイリスク妊産婦共同管理料（Ⅰ）
がん治療連携指導料
肝炎インターフェロン治療計画料
こころの連携診療料（Ⅱ）
ハイリスク妊産婦連携指導料1
ハイリスク妊産婦連携指導料2
薬剤管理指導料
検査・画像情報提供加算及び電子的診療情報評価料
医療機器安全管理料1
医療機器安全管理料2
医療機器安全管理料（歯科）
精神科退院時共同指導料1及び2
在宅持続陽圧呼吸療法指導管理料の注2に掲げる遠隔モニタリング加算
在宅腫瘍治療電場療法指導管理料
持続血糖測定器加算及び皮下連続式グルコース測定
遺伝学的検査
B R C A 1 / 2 遺伝子検査
先天性代謝異常症検査
H P V 核酸検出及びH P V 核酸検出（簡易ジェノタイプ判定）
検体検査管理加算（Ⅳ）
国際標準検査管理加算
心臓カテーテル法による諸検査の血管内視鏡検査加算
時間内歩行試験及びシャトルウォーキングテスト
胎児心エコー法
ヘッドアップティルト試験
長期継続頭蓋内脳波検査
神経学的検査
小児食物アレルギー負荷検査
内服・点滴誘発試験
C T 透視下気管支鏡検査加算
精密触覚機能検査
C T 撮影及びM R I 撮影
抗悪性腫瘍剤処方管理加算
外来化学療法加算1
連携充実加算
無菌製剤処理料
心大血管疾患リハビリテーション料（Ⅰ）
脳血管疾患等リハビリテーション料（Ⅰ）
運動器リハビリテーション料（Ⅰ）
呼吸器リハビリテーション料（Ⅰ）

がん患者リハビリテーション料
歯科口腔リハビリテーション料2
療養生活環境整備指導加算（通院・在宅精神療法）
療養生活継続支援加算（通院・在宅精神療法）
精神科作業療法
精神科ショート・ケア「小規模なもの」
精神科デイ・ケア「小規模なもの」
抗精神病特定薬剤治療指導管理料（治療抵抗性統合失調症治療指導管理料に限る。）
医療保護入院等診療料
人工腎臓
導入期加算2及び腎代替療法実績加算
透析液水質確保加算及び慢性維持透析濾過加算
下肢末梢動脈疾患指導管理加算
移植後抗体関連型拒絶反応治療における血漿交換療法
CAD/CAM冠
緊急整復固定加算及び緊急挿入加算
椎間板内酵素注入療法
内視鏡下脳腫瘍生検術及び内視鏡下脳腫瘍摘出術
脳刺激装置植込術（頭蓋内電極植込術を含む。）及び脳刺激装置交換術
脊髄刺激装置植込術及び脊髄刺激装置交換術
緑内障手術（緑内障治療用インプラント挿入術（プレートのあるもの））
緑内障手術（流出路再建術（眼内法）及び（水晶体再建術併用眼内ドレーン挿入術））
緑内障手術（濾過胞再建術（needle法））
乳がんセンチネルリンパ節加算1及びセンチネルリンパ節生検（併用）
乳がんセンチネルリンパ節加算2及びセンチネルリンパ節生検（単独）
食道縫合術（穿孔、損傷）（内視鏡によるもの）、内視鏡下胃、十二指腸穿孔瘻孔閉鎖術、胃瘻閉鎖術（内視鏡によるもの）、小腸瘻閉鎖術（内視鏡によるもの）、結腸瘻閉鎖術（内視鏡によるもの）、腎（腎盂）腸瘻閉鎖術（内視鏡によるもの）、尿管腸瘻閉鎖術（内視鏡によるもの）、膀胱腸瘻閉鎖術（内視鏡によるもの）、腔腸瘻閉鎖術（内視鏡によるもの）
ペースメーカー移植術及びペースメーカー交換術
大動脈バルーンパンピング法（IABP法）
内視鏡的逆流防止粘膜切除術
バルーン閉塞下逆行性経静脈的塞栓術
体外衝撃波胆石破碎術
体外衝撃波膵石破碎術
早期悪性腫瘍大腸粘膜下層剥離術
内視鏡的小腸ポリープ切除術
体外衝撃波腎・尿管結石破碎術
膀胱水圧拡張術及びハンナ型間質性膀胱炎手術
腹腔鏡下膀胱悪性腫瘍手術
腹腔鏡下小切開膀胱悪性腫瘍手術
人工尿道括約筋植込・置換術
腹腔鏡下前立腺悪性腫瘍手術
腹腔鏡下子宮悪性腫瘍手術（子宮体がんに限る。）
腹腔鏡下子宮瘢痕部修復術
胎児輸血術（一連につき）及び臍帯穿刺
医科点数表第2章第10部手術の通則の16に掲げる手術
周術期栄養管理実施加算
輸血管理料I
輸血適正使用加算
自己生体組織接着剤作成術
自己クリオプレシピテート作製術（用手法）
同種クリオプレシピテート作製術



---

人工肛門・人工膀胱造設術前処置加算

---

胃瘻造設時嚥下機能評価加算

---

歯周組織再生誘導手術

---

広範囲顎骨支持型装置埋入手術

---

麻酔管理料(Ⅰ)

---

放射線治療専任加算

---

外来放射線治療加算

---

高エネルギー放射線治療

---

画像誘導放射線治療(IGRT)

---

体外照射呼吸性移動対策加算

---

定位放射線治療

---

病理診断管理加算2

---

デジタル病理画像による病理診断

---

悪性腫瘍病理組織標本加算

---

口腔病理診断管理加算1

---

クラウン・ブリッジ維持管理料

---

歯科矯正診断料

---

入院時食事療養(Ⅰ)・入院時生活療養(Ⅰ)

---

酸素及び室素の価格

---

(令和6年3月31日時点)

### 第3 医療機関の指定等

健康保険法による保険医療機関

国民健康保険法による療養取扱機関

労働者災害補償保険法による医療機関

母子保健法による医療機関(養育医療・妊娠乳児健康診断)

生活保護法による医療機関

母体保護法による医療機関(指定医師)

戦傷患者特別援護法による医療機関(療養給付・更生医療)

原爆医療法による医療機関(認定医療・一般医療)

障害者自立支援法による医療機関(育成医療・更生医療・精神通院医療)

難病法による医療機関

児童福祉法による医療機関

感染症の予防及び感染症の患者に対する医療に関する指定医療機関(結核・第二種)

エイズ治療拠点病院

地方公務員災害補償法による医療機関

難病医療協力病院(基幹)

地域災害拠点病院

新潟DMA T指定医療機関

肝疾患診療協力病院(新潟大学医歯学総合病院)

肝炎治療特別促進事業の医療給付に係る指定医療機関

地域救命救急センター

地域周産期母子医療センター

精神科救急医療施設

消防法による救急医療(三次救急医療機関)

医療観察法に基づく指定通院医療機関

厚生労働省臨床研修指定病院(医科:基幹型、歯科:協力型)

DPC標準病院群

一次脳卒中センター

重症薬疹診療拠点病院

地域がん診療連携拠点病院

臨床検査室の認定(IS015189)

厚生労働省特定行為研修指定研修機関

臨床修練病院

日本医療機能評価機構認定病院

(令和6年3月31日時点)

## 第4 沿革

- 平成 23 年 5 月 魚沼基幹病院（仮称）整備基本計画策定
- 平成 24 年 4 月 一般財団法人新潟県地域医療推進機構設立、荒川正昭理事長就任
- 平成 24 年 5 月 病院建設着工
- 平成 24 年 7 月 指定管理者に一般財団法人新潟県地域医療推進機構指定
- 平成 25 年 4 月 内山聖病院長就任
- 平成 27 年 3 月 新潟県と魚沼基幹病院の管理に関する基本協定書締結
- 平成 27 年 5 月 病院竣工
- 平成 27 年 6 月 新潟大学地域医療教育センター・魚沼基幹病院開院  
診療科 31 科、許可病床 454 床（一般 400 床・精神 50 床・感染 4 床）  
（稼働病床 308 床：一般 254 床・精神 50 床・感染 4 床）  
地域救命救急センター 地域周産期母子医療センター開設  
第二種感染症指定医療機関 救急告示病院（三次救急）等指定  
動体追跡装置（放射線治療）導入
- 平成 28 年 4 月 臨床研修病院（協力型）指定
- 平成 28 年 11 月 西 6 病棟一部開棟  
（稼働病床 328 床：一般 274 床・精神 50 床・感染 4 床）
- 平成 29 年 1 月 キャンプー（正面玄関前屋根）竣工
- 平成 29 年 3 月 臨床研修病院（基幹型）指定  
一般病棟 7 対 1 入院基本料に移行
- 平成 29 年 4 月 西 6 病棟一時閉鎖  
（稼働病床 308 床：一般 254 床・精神 50 床・感染 4 床）
- 平成 30 年 4 月 診断群分類別包括評価（DPC）方式に変更
- 平成 30 年 6 月 3 テスラ MRI 装置導入（MRI 2 台目）
- 平成 30 年 10 月 臨床検査室の国際標準規格（ISO15189）認定
- 平成 30 年 12 月 エイズ治療拠点病院指定
- 平成 31 年 4 月 西 6 病棟一部開棟  
（稼働病床 356 床：一般 302 床・精神 50 床・感染 4 床）
- 令和元年 11 月 O-arm イメージングシステム導入
- 令和 2 年 3 月 内山聖病院長退任
- 令和 2 年 4 月 鈴木榮一病院長就任、腫瘍センター開設
- 令和 2 年 6 月 新型コロナウイルス感染症患者（疑い含む）受入協力医療機関指定
- 令和 3 年 1 月 難病医療協力病院（基幹型）指定
- 令和 3 年 2 月 西 5 病棟開棟（稼働病床 405 床：一般 351 床・精神 50 床・感染 4 床）  
透析ベッド増床（21 台→24 台）
- 令和 3 年 3 月 西 7 病棟増床（稼働病床 416 床：一般 362 床・精神 50 床・感染 4 床）
- 令和 3 年 4 月 からだにやさしい治療センター開設、地域がん診療連携拠点病院指定
- 令和 4 年 11 月 一般財団法人新潟県地域医療推進機構 鈴木榮一理事長就任
- 令和 5 年 2 月 特定行為研修指定研修機関指定
- 令和 5 年 11 月 西 7 病棟変更（稼働病床 405 床：一般 351 床・精神 50 床・感染 4 床）  
※新型コロナウイルス感染拡大に係る病床確保対応（60 床）について、  
5 類移行及び国の感染対策の移行等に伴い、通常の病棟体制（49 床）に  
変更
- 令和 6 年 2 月 病院機能評価認定（3rdG:Ver. 3.0）

第5 組織図 (令和6年3月31日現在)

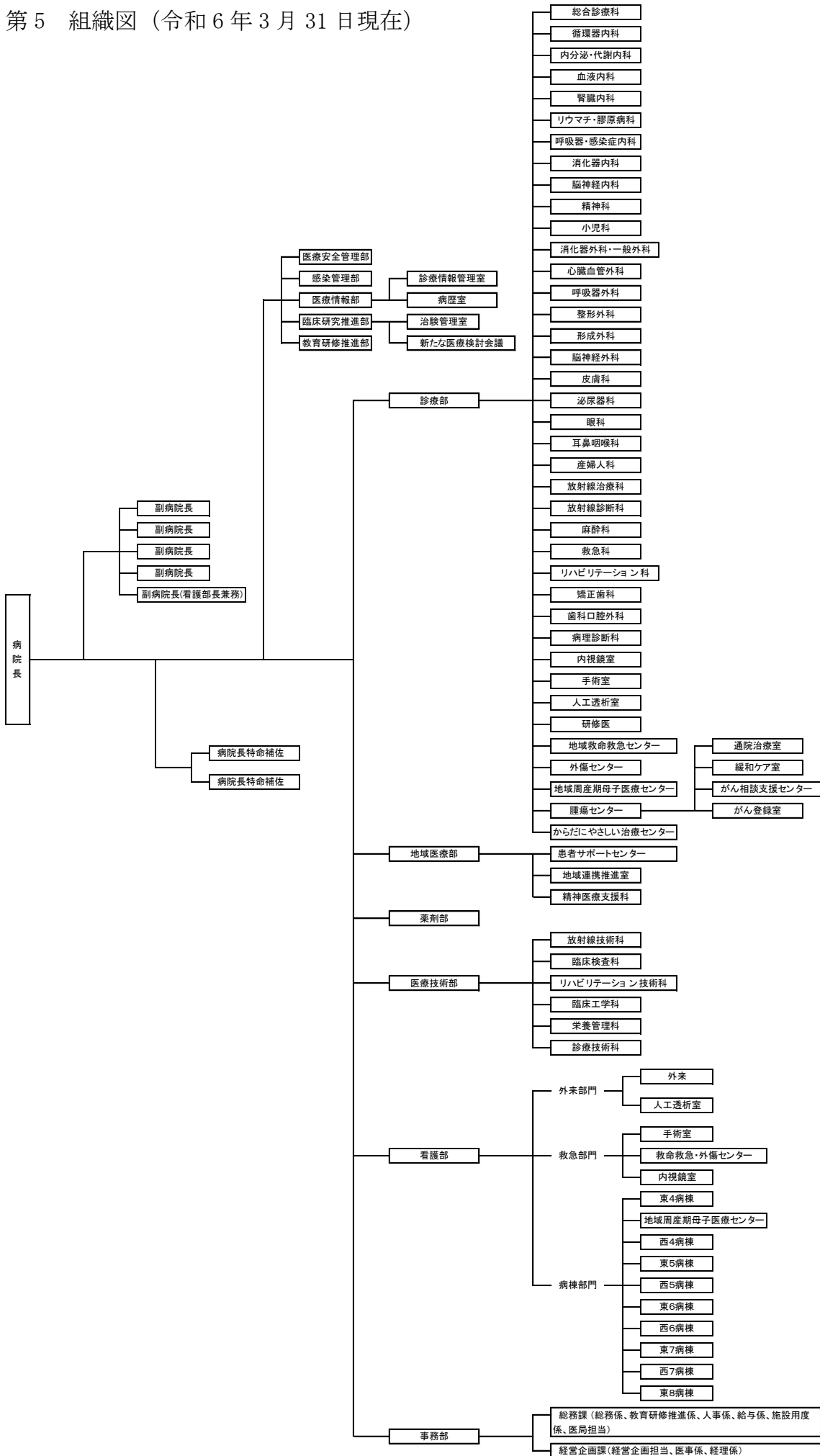

第6 院内案内図



マスコットキャラクター  
くるくるちゃん



マーカー一覧

- エスカレーター
- エレベーター
- 階段
- 車イストイレ
- 女子トイレ
- 男子トイレ
- トイレ
- 子ども用トイレ
- 授乳室
- ベビーシート
- 自動体外式除細動器
- セブン-イレブン
- ATM
- レストラン
- 理容室
- 飲料自動販売機(1F中央エレベーター前のみ入院用品販売機併設)
- 公衆電話
- 非常口

# 2F



- C** ブロック外来受付
  - 内科
  - 神経内科
  - 耳鼻咽喉科
  - 泌尿器科
  - 矯正歯科
  - 歯科口腔外科
- D** ブロック外来受付
  - 小児科
  - 皮膚科
  - 眼科
  - 麻酔科
- 20** 生理検査室・中央検査室
- 21** 通院治療室
- 22** 中央処置室
- 23** 外来療養指導室
- 25** おくすり相談室
- 26** 栄養相談室
- C27** 緩和ケア診察室

# 3F



- 30** リハビリテーション
- 31** 人工透析室
- 32** 手術室
- 33** 救命救急・外傷センター

## マーク一覧

- エスカレーター
- エレベーター
- 階段
- 車イストイレ
- 女子トイレ
- 男子トイレ
- トイレ
- 子ども用トイレ
- 授乳室
- ベビーシート
- 自動体外式除細動器
- セブン・イレブン
- ATM
- レストラン
- 理容室
- 飲料自動販売機 (1F中央エレベーター前のみ入院用品販売機併設)
- 公衆電話
- 非常口

## 第7 交通アクセス



### 電車でのアクセス

上越新幹線 浦佐駅を利用した場合

東京駅 ⇄ 浦佐駅 約1時間30分

新潟駅 ⇄ 浦佐駅 約40分

※浦佐駅から徒歩 約20分

タクシー 約5分



### 車でのアクセス

関越自動車道 大和スマートICを利用した場合

練馬IC ⇄ 大和スマートIC 約2時間10分

新潟西IC ⇄ 大和スマートIC 約1時間20分

※大和スマートICから車で約5分

## 第2章 病院業務の概要



# 第1 患者数

## 1 入院・外来患者数（第1表参照）

令和5年度の延患者数は、入院で114,221人、外来で204,548人となった。

附表1-1 入院患者数

附表1-2 外来患者数

(単位:人・%)					(単位:人・%)				
区分 年月	R3年度 延患者数	R4年度 延患者数	R5年度 延患者数	前年度比	区分 年月	R3年度 延患者数	R4年度 延患者数	R5年度 延患者数	前年度比
4月	8,122	8,431	8,048	95.5	4月	16,573	15,959	16,759	105.0
5月	8,332	8,486	9,504	112.0	5月	14,901	16,067	17,210	107.1
6月	7,738	8,630	9,021	104.5	6月	16,746	17,422	18,035	103.5
7月	7,885	8,611	9,651	112.1	7月	16,546	16,375	17,114	104.5
8月	8,510	8,752	10,179	116.3	8月	17,457	17,964	18,240	101.5
9月	8,248	8,202	9,144	111.5	9月	16,625	17,091	17,140	100.3
10月	8,061	9,235	9,634	104.3	10月	16,555	17,000	18,123	106.6
11月	8,160	9,212	9,864	107.1	11月	16,920	17,192	16,673	97.0
12月	8,170	9,627	10,102	104.9	12月	16,666	17,448	17,206	98.6
1月	8,620	9,562	9,388	98.2	1月	14,848	15,383	15,652	101.7
2月	7,564	8,332	9,782	117.4	2月	13,800	15,400	15,343	99.6
3月	8,622	9,069	9,904	109.2	3月	17,698	19,049	17,053	89.5
年度計	98,032	106,149	114,221	107.6	年度計	195,335	202,350	204,548	101.1

図表1 月別延患者数の推移

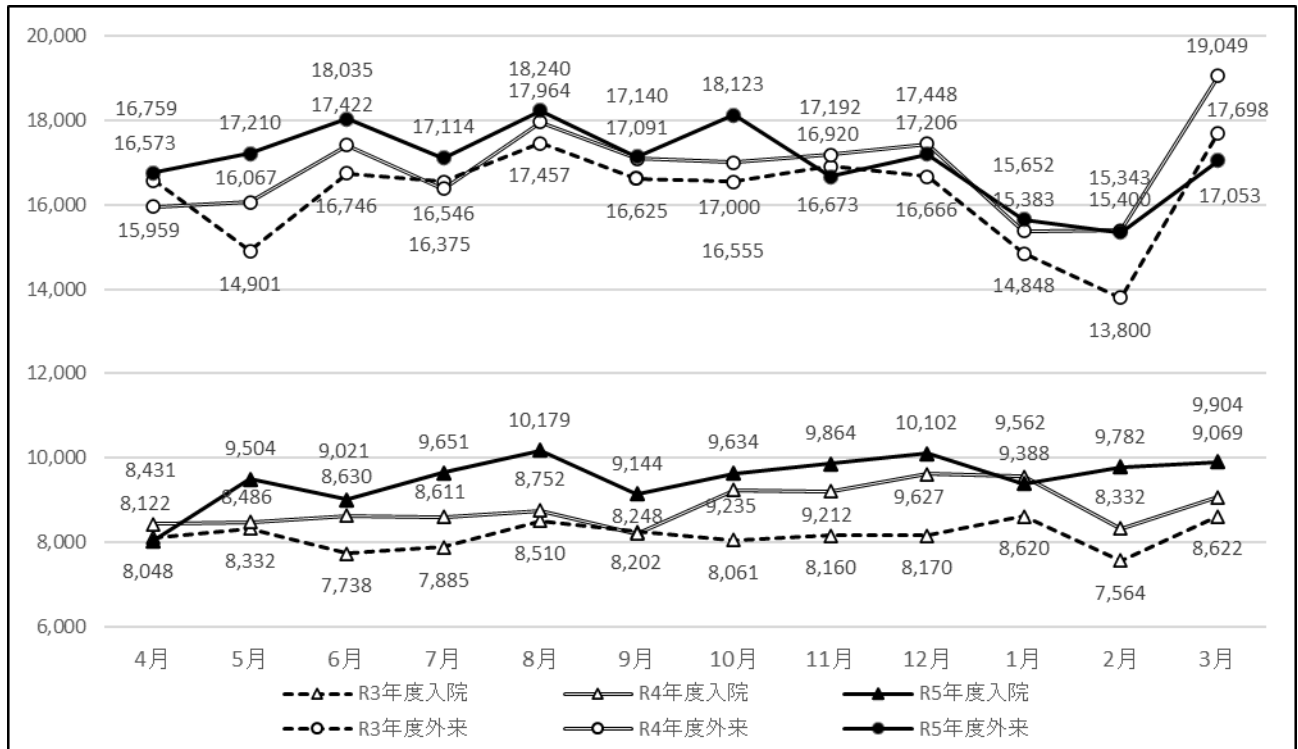

## 2 病類別入院患者数（第1・2表参照）

令和5年度における一般病床の全体に占める割合は85.8%となった。

附表2 病類別入院患者数

(単位:人)

区分 年月	一般		療養		精神		小計		感染症		合計	
	延患者数	1日平均患者数	延患者数	1日平均患者数	延患者数	1日平均患者数	延患者数	1日平均患者数	延患者数	1日平均患者数	延患者数	1日平均患者数
R3年度	85,834	235.2	0	0.0	9,894	27.1	95,728	262.3	2,304	6.3	98,032	268.6
R4年度	92,795	254.3	0	0.0	11,311	31.0	104,106	285.3	2,043	5.6	106,149	290.8
R5年度	97,962	267.7	0	0.0	15,767	43.1	113,729	310.7	492	1.3	114,221	312.1
R5.4	7,140	238.0	0	0.0	901	30.0	8,041	268.0	7	0.2	8,048	268.3
R5.5	8,209	264.8	0	0.0	1,265	40.8	9,474	305.6	30	1.0	9,504	306.6
R5.6	7,703	256.8	0	0.0	1,264	42.1	8,967	298.9	54	1.8	9,021	300.7
R5.7	8,186	264.1	0	0.0	1,418	45.7	9,604	309.8	47	1.5	9,651	311.3
R5.8	8,756	282.5	0	0.0	1,354	43.7	10,110	326.1	69	2.2	10,179	328.4
R5.9	7,786	259.5	0	0.0	1,321	44.0	9,107	303.6	37	1.2	9,144	304.8
R5.10	8,233	265.6	0	0.0	1,372	44.3	9,605	309.8	29	0.9	9,634	310.8
R5.11	8,439	281.3	0	0.0	1,414	47.1	9,853	328.4	11	0.4	9,864	328.8
R5.12	8,683	280.1	0	0.0	1,369	44.2	10,052	324.3	50	1.6	10,102	325.9
R6.1	8,016	258.6	0	0.0	1,336	43.1	9,352	301.7	36	1.2	9,388	302.8
R6.2	8,380	289.0	0	0.0	1,339	46.2	9,719	335.1	63	2.2	9,782	337.3
R6.3	8,431	272.0	0	0.0	1,414	45.6	9,845	317.6	59	1.9	9,904	319.5

図表2 入院患者の病類別構成

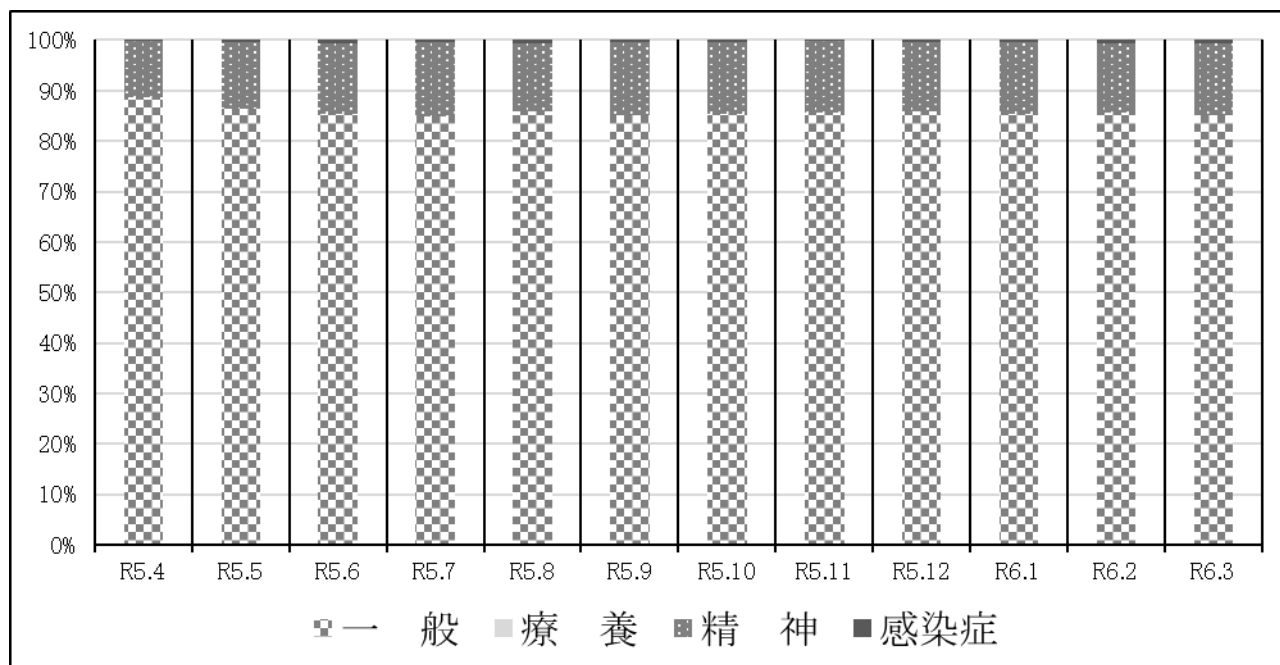

### 3 診療科別患者数（第3・4・5・6・7表参照）

診療科別1日当たり患者数をみると、整形外科、精神科、産婦人科、の比率が大きく、全体の32.6%に達している。

附表3-1 診療科別1日当たり患者数

(単位:人)

診療科		総合診療科	循環器内科	内分泌・代謝内科	血液内科	腎臓科	呼吸器・感染症内科	消化器内科	脳神経内科	精神科	小児科	消化器外科・一般外科	心臓血管科	呼吸器外科	整形外科
年月															
R3年度平均	入	3.2	1.7	1.4	11.2	12.8	25.3	15.7	10.8	27.1	9.0	10.4	0.1	2.1	54.7
	外	5.9	10.2	15.8	12.5	31.0	22.1	26.8	9.7	36.5	37.2	14.2	1.3	2.9	80.7
	計	9.1	11.9	17.1	23.7	43.8	47.4	42.5	20.6	63.6	46.2	24.6	1.4	5.0	135.4
R4年度平均	入	4.5	6.1	0.8	9.7	9.7	27.5	14.1	10.9	31.0	12.3	12.3	0.1	3.3	61.9
	外	7.3	15.1	15.6	12.2	30.9	23.5	27.6	10.5	39.0	40.4	14.6	1.1	3.4	81.0
	計	11.7	21.2	16.4	21.9	40.6	51.0	41.7	21.4	70.0	52.6	26.9	1.2	6.7	143.0
R5年度平均	入	5.0	7.3	1.0	0.0	13.7	27.2	18.8	15.0	43.1	10.3	12.9	0.1	2.3	64.8
	外	6.4	16.8	15.9	7.7	33.5	25.9	26.6	11.3	39.8	43.9	14.4	1.1	3.7	79.7
	計	11.5	24.2	16.9	7.7	47.1	53.1	45.5	26.3	82.9	54.2	27.3	1.2	6.0	144.5
構成比		1.3	2.8	1.9	0.9	5.4	6.1	5.2	3.0	9.5	6.2	3.1	0.1	0.7	16.6
R5.4	入	5.3	5.6	0.7	0.3	11.3	23.2	14.3	14.3	30.0	11.1	12.9	0.2	1.7	56.1
	外	5.9	17.6	16.2	11.5	29.2	25.0	26.2	11.2	37.8	37.0	15.2	1.2	3.7	86.4
	計	11.1	23.2	17.0	11.8	40.5	48.2	40.5	25.5	67.8	48.1	28.1	1.4	5.4	142.5
R5.5	入	3.8	10.3	1.5	0.0	15.4	23.9	22.8	18.2	40.8	10.0	12.4	0.0	3.8	54.4
	外	6.4	16.3	14.7	9.2	31.9	26.1	23.3	11.2	38.7	43.7	12.8	1.3	3.9	84.4
	計	10.2	26.5	16.2	9.2	47.3	50.0	46.1	29.4	79.5	53.8	25.2	1.3	7.7	138.8
R5.6	入	3.7	7.9	0.4	0.0	12.5	29.2	18.7	12.1	42.1	12.3	12.4	0.0	3.5	58.5
	外	6.7	19.1	17.8	8.8	33.0	28.8	29.2	11.6	38.4	43.7	15.9	1.2	3.5	90.9
	計	10.4	27.1	18.2	8.8	45.5	58.0	47.9	23.7	80.5	56.0	28.3	1.2	6.9	149.3
R5.7	入	4.4	7.0	0.9	0.0	10.9	32.0	16.1	12.6	45.7	14.2	14.5	0.0	2.8	61.9
	外	5.9	16.6	15.3	7.5	32.6	23.5	26.1	11.4	40.5	44.3	13.0	1.2	3.6	81.0
	計	10.3	23.6	16.2	7.5	43.5	55.5	42.2	24.0	86.2	58.5	27.5	1.2	6.4	142.9
R5.8	入	5.6	8.8	1.2	0.0	12.1	30.9	21.8	14.6	43.7	10.1	12.5	0.0	1.8	72.8
	外	7.1	17.3	16.8	6.3	33.8	26.5	24.8	11.0	41.7	49.9	15.3	1.0	3.6	87.6
	計	12.6	26.0	18.1	6.3	45.9	57.4	46.6	25.6	85.4	59.9	27.7	1.0	5.4	160.4
R5.9	入	3.0	6.3	1.4	0.0	11.3	24.5	19.9	19.2	44.0	10.4	13.4	0.0	3.2	63.3
	外	6.5	15.9	16.5	7.2	33.4	28.6	29.4	11.1	40.9	46.3	17.1	1.1	4.3	76.2
	計	9.5	22.2	17.9	7.2	44.7	53.1	49.3	30.3	84.9	56.7	30.4	1.1	7.5	139.5
R5.10	入	4.3	7.7	0.5	0.0	11.9	25.0	22.1	12.4	44.3	12.0	10.5	0.5	1.8	68.5
	外	6.2	17.6	16.8	7.6	33.7	26.5	30.1	12.3	42.3	48.2	15.5	1.3	3.0	81.4
	計	10.4	25.3	17.2	7.6	45.6	51.5	52.2	24.7	86.5	60.2	25.9	1.8	4.8	149.9
R5.11	入	5.1	5.4	0.9	0.0	10.2	26.1	17.9	16.6	47.1	12.0	15.1	0.0	1.5	74.1
	外	6.1	16.7	16.3	6.3	34.5	28.1	30.6	10.8	40.1	45.1	14.9	1.1	4.0	77.7
	計	11.2	22.1	17.2	6.3	44.7	54.2	48.5	27.4	87.3	57.2	30.0	1.1	5.5	151.8
R5.12	入	8.3	6.6	1.0	0.0	17.1	27.7	16.8	15.8	44.2	9.8	14.7	0.0	2.4	67.5
	外	6.4	16.5	15.6	7.3	33.5	25.4	27.4	11.2	39.0	45.5	13.4	1.3	3.8	76.5
	計	14.7	23.1	16.6	7.3	50.5	53.1	44.2	27.0	83.2	55.4	28.1	1.3	6.2	144.0
R6.1	入	6.6	6.5	1.2	0.0	17.6	26.2	20.9	11.5	43.1	6.2	11.0	0.0	1.3	59.6
	外	6.4	14.4	14.2	6.5	34.7	22.3	24.5	11.6	37.7	39.2	11.6	1.0	3.1	65.9
	計	12.9	20.8	15.4	6.5	52.4	48.5	45.4	23.1	80.8	45.3	22.6	1.0	4.4	125.5
R6.2	入	6.1	8.8	2.0	0.0	15.1	29.2	19.4	14.7	46.2	7.2	13.3	0.0	2.3	73.3
	外	6.9	17.8	14.7	5.8	35.6	23.7	23.7	10.6	39.4	41.7	13.8	0.9	3.7	72.0
	計	13.0	26.6	16.7	5.8	50.8	52.9	43.1	25.3	85.6	48.9	27.1	0.9	6.0	145.3
R6.3	入	4.2	7.2	0.5	0.0	18.6	28.8	14.6	17.5	45.6	8.4	12.1	0.0	1.3	67.8
	外	7.1	16.5	16.1	8.2	35.4	26.6	24.6	12.1	40.9	41.5	14.6	0.9	4.5	76.2
	計	11.3	23.7	16.6	8.2	54.0	55.5	39.3	29.5	86.5	49.9	26.7	0.9	5.8	144.0

附表 3-2 診療科別 1 日当たり患者数

(単位:人)

診療科		脳神経外科	皮膚科	泌尿器科	眼科	耳鼻咽喉科	産婦人科	放射線治療科	麻酔科	救急科	リハビリテーション科	矯正歯科	歯科	計
R3年度 平均	入	35.1	0.6	8.2	4.7	7.5	21.6	0.0	0.0	4.1	0.0	0.0	1.4	268.6
	外	12.3	32.2	33.6	21.8	21.4	39.5	14.2	5.3	13.9	4.3	2.4	27.4	530.8
	計	47.4	32.8	41.9	26.6	28.8	61.0	14.2	5.3	18.0	4.3	2.4	28.7	799.4
R4年度 平均	入	33.6	0.8	8.4	5.9	7.7	23.4	0.0	0.0	4.8	0.7	0.0	1.4	290.8
	外	12.4	31.0	34.8	23.8	21.4	40.1	13.3	5.9	15.1	4.9	2.4	26.9	554.2
	計	46.1	31.9	43.2	29.7	29.1	63.4	13.3	5.9	19.9	5.6	2.4	28.3	845.0
R5年度 平均	入	33.4	0.5	9.4	5.9	8.8	23.0	0.0	0.0	6.7	1.6	0.0	1.4	312.1
	外	11.6	32.8	35.5	26.6	20.3	33.8	14.8	6.0	15.9	4.7	2.6	27.2	558.6
	計	45.0	33.2	44.9	32.5	29.1	56.8	14.8	6.0	22.5	6.2	2.6	28.6	870.7
構成比		5.2	3.8	5.2	3.7	3.3	6.5	1.7	0.7	2.6	0.7	0.3	3.3	100.0
R5.4	入	30.9	0.3	6.5	7.4	6.6	18.9	0.0	0.0	4.7	4.7	0.0	1.1	268.3
	外	13.1	30.1	36.4	27.5	24.0	33.9	15.0	5.9	14.9	4.8	2.6	26.0	558.4
	計	44.0	30.4	42.9	34.9	30.6	52.9	15.0	5.9	19.6	9.5	2.6	27.2	826.7
R5.5	入	35.4	0.1	8.8	6.0	9.6	19.9	0.0	0.0	5.4	3.3	0.0	0.6	306.6
	外	12.3	29.5	34.4	23.6	21.9	33.0	15.5	6.2	16.7	7.2	2.7	28.1	555.0
	計	47.7	29.6	43.2	29.6	31.6	53.0	15.5	6.2	22.2	10.5	2.7	28.7	861.5
R5.6	入	32.0	0.3	12.6	6.1	7.5	19.3	0.0	0.0	6.8	1.5	0.0	1.2	300.7
	外	12.8	36.1	37.6	28.1	24.1	36.8	20.7	5.8	12.7	4.8	2.8	30.0	600.9
	計	44.9	36.4	50.2	34.2	31.5	56.0	20.7	5.8	19.6	6.3	2.8	31.2	901.6
R5.7	入	30.8	0.3	10.4	5.3	9.0	20.1	0.0	0.0	8.0	3.2	0.0	1.2	311.3
	外	11.5	30.4	32.7	24.4	21.7	32.4	17.4	5.8	18.2	4.8	2.5	27.7	551.9
	計	42.4	30.6	43.0	29.6	30.7	52.5	17.4	5.8	26.2	8.0	2.5	28.9	863.2
R5.8	入	33.6	0.3	8.6	6.9	9.4	21.8	0.0	0.0	8.5	1.9	0.0	1.6	328.4
	外	10.3	37.6	36.7	27.0	21.2	34.7	18.2	6.8	18.3	4.6	2.9	27.2	588.0
	計	43.8	37.9	45.3	33.9	30.5	56.5	18.2	6.8	26.8	6.5	2.9	28.7	916.4
R5.9	入	27.7	1.1	9.4	5.0	7.1	22.2	0.0	0.0	7.9	2.3	0.0	2.3	304.8
	外	12.8	35.5	36.7	26.3	18.5	35.2	15.0	5.9	16.4	3.7	2.5	28.3	571.0
	計	40.5	36.6	46.1	31.2	25.6	57.4	15.0	5.9	24.2	6.0	2.5	30.5	875.8
R5.10	入	30.0	0.2	11.5	6.4	6.1	26.5	0.0	0.0	6.1	1.5	0.0	1.1	310.8
	外	12.1	34.2	38.0	28.2	19.6	34.5	18.2	6.6	14.1	4.2	2.7	29.3	584.2
	計	42.1	34.4	49.5	34.6	25.7	61.0	18.2	6.6	20.2	5.7	2.7	30.5	895.0
R5.11	入	35.8	0.4	9.4	4.7	10.2	28.4	0.0	0.0	6.3	0.4	0.0	1.1	328.8
	外	10.9	33.3	35.9	26.2	18.8	34.5	14.3	5.8	12.8	4.1	2.7	23.6	555.4
	計	46.8	33.8	45.3	30.9	29.0	63.0	14.3	5.8	19.1	4.5	2.7	24.6	884.2
R5.12	入	34.4	0.6	7.3	6.4	10.5	26.5	0.0	0.0	6.4	0.0	0.0	1.8	325.9
	外	12.0	33.3	35.7	26.5	19.9	35.5	12.7	5.4	16.5	4.9	2.5	27.0	554.7
	計	46.4	33.9	43.0	33.0	30.4	62.1	12.7	5.4	22.9	4.9	2.5	28.8	880.6
R6.1	入	36.2	1.1	8.3	5.3	9.3	23.0	0.0	0.0	6.5	0.0	0.0	1.4	302.8
	外	9.8	29.5	33.6	25.8	18.3	30.6	9.1	5.6	18.5	4.1	2.5	24.4	504.6
	計	46.0	30.6	42.0	31.1	27.6	53.6	9.1	5.6	25.0	4.1	2.5	25.8	807.5
R6.2	入	39.7	0.5	12.4	5.6	11.4	22.8	0.0	0.0	6.0	0.0	0.0	1.4	337.3
	外	9.2	30.6	35.2	25.6	16.4	32.1	11.1	6.7	16.8	4.7	2.5	27.5	528.7
	計	48.9	31.1	47.6	31.2	27.8	54.9	11.1	6.7	22.8	4.7	2.5	28.9	866.0
R6.3	入	34.5	0.3	7.5	6.2	9.0	26.2	0.0	0.0	7.5	0.0	0.0	1.5	319.5
	外	12.5	33.1	33.3	29.6	19.4	32.6	10.2	5.6	14.2	4.0	2.6	27.7	549.9
	計	47.0	33.4	40.7	35.9	28.3	58.8	10.2	5.6	21.7	4.0	2.6	29.2	869.4

(注) 外来は暦日数で除したものである。

#### 4 月別患者数（第8表参照）

令和5年度の1日平均患者数は、入院は4月、1月を除き増加し、外来は11月、12月、2月、3月を除き増加した。

図表3 月別1日平均利用患者数

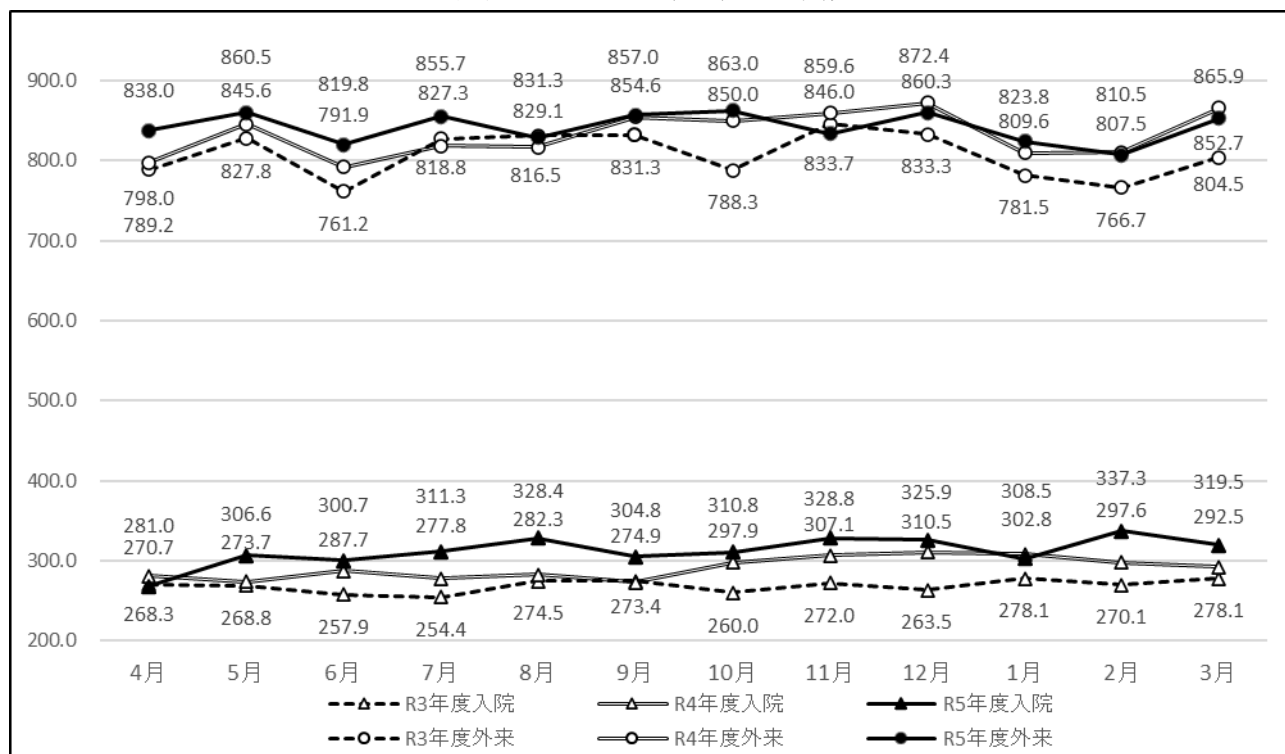

(注) 外来は診療日数で除したものである。

#### 5 職員1人1日当たり患者数（第9表参照）

令和5年度の全職員1人1日当たり患者数は入院で0.4人、外来で1.0人となった。

附表4 職員1人1日当たり患者数

(単位:人)

年月	全職員			(再掲) 医師		(再掲) 看護師	
	入院	外来	計	入院	外来	入院	外来
R3年度	0.3	1.0	1.3	3.0	9.0	0.5	1.6
R4年度	0.3	1.0	1.3	2.9	8.4	0.6	1.6
R5年度	0.4	1.0	1.3	3.0	8.2	0.6	1.6
R5.4	0.3	1.0	1.3	2.6	8.2	0.5	1.6
R5.5	0.4	1.0	1.4	3.0	8.4	0.6	1.6
R5.6	0.4	1.0	1.3	2.9	8.0	0.6	1.6
R5.7	0.4	1.0	1.4	3.0	8.3	0.6	1.6
R5.8	0.4	1.0	1.4	3.2	8.1	0.6	1.6
R5.9	0.4	1.0	1.4	3.0	8.3	0.6	1.6
R5.10	0.4	1.0	1.4	3.0	8.4	0.6	1.6
R5.11	0.4	1.0	1.4	3.2	8.1	0.6	1.6
R5.12	0.4	1.0	1.4	3.2	8.4	0.6	1.6
R6.1	0.4	1.0	1.3	3.0	8.0	0.6	1.6
R6.2	0.4	0.9	1.3	3.3	7.9	0.6	1.5
R6.3	0.4	1.0	1.4	3.1	8.3	0.6	1.6

(注) 外来は診療日数で除したものである。

附表 5-1 診療科医師 1 人 1 日当たり患者数

(単位:人)

診療科 年月		総合 診療科	循環器 内科	内分泌・ 代謝 内科	血液 内科	腎臓 内科	呼吸器・ 感染症 内科	消化器 内科	脳神経 内科	精神科	小児科	消化器 外科・ 一般外科	心 血 外	臓 管 外 科	呼吸器 外科	整形 外科
R3年度	入	1.4	1.1	0.7	5.2	3.6	7.6	3.1	3.4	6.1	1.1	2.0	0.1	1.9	6.3	
	外	3.8	9.9	11.9	8.7	13.2	10.0	8.0	4.6	12.4	6.9	4.2	1.9	4.0	14.0	
	計	5.2	11.0	12.6	13.8	16.9	17.6	11.0	8.1	18.5	8.1	6.2	2.0	5.9	20.2	
R4年度	入	1.1	1.7	0.3	4.0	2.2	7.9	2.6	3.3	8.0	1.7	2.0	0.1	1.6	6.6	
	外	2.6	6.4	9.7	7.6	10.4	10.1	7.6	4.7	15.1	8.2	3.5	1.7	2.4	12.9	
	計	3.6	8.1	10.0	11.6	12.6	17.9	10.2	8.0	23.1	9.9	5.5	1.8	3.9	19.5	
R5年度	入	1.1	1.8	0.4	0.1	2.9	5.9	3.3	3.6	10.4	1.4	2.1	0.1	2.1	6.3	
	外	2.1	6.4	9.9	30.9	10.7	8.5	7.0	4.1	14.5	9.0	3.5	1.7	5.1	11.7	
	計	3.2	8.2	10.3	31.0	13.6	14.5	10.3	7.7	24.9	10.4	5.5	1.7	7.2	18.0	
R5.4	入	1.2	1.4	0.3	0.8	2.4	5.1	2.5	3.4	7.3	1.5	2.1	0.2	1.5	5.5	
	外	1.9	6.6	10.1	46.0	9.3	8.2	6.9	4.0	13.7	7.6	3.6	1.8	5.0	12.6	
	計	3.1	8.0	10.4	46.8	11.7	13.2	9.4	7.5	21.0	9.1	5.7	2.0	6.6	18.1	
R5.5	入	0.8	2.6	0.6	0.0	3.3	5.2	4.0	4.4	9.9	1.4	2.0	0.0	3.5	5.3	
	外	2.2	6.3	9.4	38.0	10.5	8.8	6.3	4.2	14.5	9.2	3.2	2.0	5.5	12.7	
	計	3.0	8.9	10.0	38.0	13.8	14.0	10.3	8.5	24.4	10.6	5.1	2.0	9.0	18.0	
R5.6	入	0.8	2.0	0.2	0.0	2.7	6.4	3.3	2.9	10.2	1.7	2.0	0.0	3.1	5.7	
	外	2.0	6.5	10.0	32.1	9.6	8.6	7.0	3.8	12.7	8.1	3.5	1.6	4.3	12.0	
	計	2.8	8.5	10.2	32.1	12.2	14.9	10.3	6.7	22.8	9.8	5.4	1.6	7.4	17.7	
R5.7	入	1.0	1.8	0.4	0.0	2.3	7.0	2.8	3.0	11.1	1.9	2.3	0.0	2.5	6.0	
	外	2.0	6.5	9.8	31.2	10.8	7.9	7.1	4.2	15.2	9.4	3.2	1.8	5.1	12.2	
	計	3.0	8.2	10.2	31.2	13.1	14.9	9.9	7.3	26.2	11.3	5.5	1.8	7.6	18.2	
R5.8	入	1.2	2.2	0.5	0.0	2.6	6.7	3.8	3.5	10.6	1.4	2.0	0.0	1.6	7.1	
	外	2.2	6.1	9.8	23.7	10.1	8.1	6.1	3.7	14.2	9.6	3.4	1.5	4.7	12.0	
	計	3.4	8.3	10.3	23.7	12.7	14.9	10.0	7.2	24.8	11.0	5.4	1.5	6.3	19.1	
R5.9	入	0.7	1.6	0.6	0.0	2.4	5.4	3.5	4.6	10.7	1.4	2.1	0.0	2.9	6.2	
	外	2.1	6.0	10.2	28.9	10.7	9.4	7.7	4.0	14.8	9.5	4.1	1.6	5.8	11.1	
	計	2.8	7.6	10.8	28.9	13.1	14.7	11.2	8.6	25.5	10.9	6.2	1.6	8.7	17.3	
R5.10	入	0.9	1.9	0.2	0.0	2.5	5.5	3.9	3.0	10.7	1.6	1.7	0.5	1.7	6.7	
	外	2.0	6.5	10.2	30.2	10.6	8.5	7.8	4.4	15.1	9.7	3.6	1.9	4.0	11.7	
	計	2.9	8.5	10.4	30.2	13.1	14.0	11.7	7.3	25.8	11.3	5.3	2.4	5.7	18.3	
R5.11	入	1.1	1.4	0.4	0.0	2.2	5.7	3.1	4.0	11.4	1.6	2.4	0.0	1.4	7.2	
	外	2.0	6.3	10.1	25.3	11.0	9.2	8.1	3.9	14.6	9.2	3.6	1.6	5.5	11.3	
	計	3.1	7.6	10.5	25.3	13.2	14.9	11.2	7.9	26.0	10.9	6.0	1.6	6.8	18.5	
R5.12	入	1.8	1.7	0.4	0.0	3.6	6.0	3.0	3.8	10.7	1.3	2.3	0.0	2.1	6.6	
	外	2.2	6.4	10.0	30.4	11.0	8.6	7.5	4.2	14.6	9.6	3.3	2.0	5.4	11.5	
	計	4.0	8.1	10.4	30.4	14.7	14.6	10.4	7.9	25.3	11.0	5.7	2.0	7.5	18.1	
R6.1	入	1.4	1.6	0.5	0.0	3.7	5.7	3.7	2.8	10.4	0.8	1.8	0.0	1.2	5.8	
	外	2.3	5.9	9.6	28.2	12.1	7.9	7.0	4.5	14.9	8.7	3.0	1.6	4.6	10.5	
	計	3.7	7.5	10.1	28.2	15.8	13.6	10.7	7.3	25.3	9.6	4.8	1.6	5.8	16.2	
R6.2	入	1.3	2.2	0.8	0.0	3.2	6.4	3.4	3.5	11.2	1.0	2.1	0.0	2.1	7.1	
	外	2.3	6.8	9.3	23.5	11.6	7.9	6.3	3.9	14.6	8.7	3.4	1.4	5.2	10.7	
	計	3.6	9.0	10.1	23.5	14.8	14.2	9.8	7.4	25.7	9.7	5.5	1.4	7.2	17.8	
R6.3	入	0.9	1.8	0.2	0.0	4.0	6.3	2.6	4.2	11.0	1.1	1.9	0.0	1.2	6.6	
	外	2.4	6.4	10.3	34.0	11.7	9.0	6.7	4.5	15.3	8.8	3.6	1.5	6.4	11.5	
	計	3.3	8.2	10.6	34.0	15.6	15.3	9.3	8.7	26.4	9.9	5.5	1.5	7.5	18.1	

附表 5-2 診療科医師 1 人 1 日当たり患者数

(単位:人)

診療科		脳神経外科	皮膚科	泌尿器科	眼科	耳鼻咽喉科	産婦人科	放射線治療科	麻酔科	救急科	リハビリテーション科	矯正歯科	歯科	口腔外科	計
年月															
R3年度	入	11.0	0.2	2.7	2.2	1.9	2.6	0.0	0.0	1.1	0.0	0.0	0.0	0.7	3.0
	外	5.8	15.3	16.9	15.6	8.3	7.1	21.4	1.9	5.5	0.0	9.1	20.6	9.0	
	計	16.8	15.5	19.6	17.9	10.3	9.6	21.4	1.9	6.5	0.0	9.1	21.3	12.0	
R4年度	入	9.5	0.3	2.8	2.8	2.2	2.7	0.0	0.0	1.0	1.0	0.0	0.5	2.9	
	外	5.3	16.4	17.4	17.0	9.3	6.8	20.0	2.0	4.8	10.4	8.9	16.2	8.4	
	計	14.8	16.7	20.2	19.9	11.6	9.5	20.0	2.0	5.7	11.4	8.9	16.7	11.3	
R5年度	入	9.7	0.2	3.1	2.8	2.7	2.6	0.0	0.0	1.4	0.9	0.0	0.5	3.0	
	外	5.1	21.0	17.8	19.0	9.3	5.7	22.3	2.0	5.0	4.0	10.0	13.7	8.2	
	計	14.8	21.2	21.0	21.8	12.0	8.2	22.3	2.0	6.4	4.9	10.0	14.1	11.2	
R5.4	入	9.0	0.1	2.2	3.5	2.0	2.1	0.0	0.0	1.0	2.7	0.0	0.4	2.6	
	外	5.7	19.3	18.2	19.6	11.0	5.7	22.6	1.9	4.7	4.1	9.7	13.0	8.2	
	計	14.7	19.4	20.4	23.1	13.0	7.8	22.6	1.9	5.7	6.8	9.7	13.4	10.8	
R5.5	入	10.3	0.1	2.9	2.9	2.9	2.2	0.0	0.0	1.1	1.9	0.0	0.2	3.0	
	外	5.5	19.4	17.8	17.4	10.4	5.7	24.0	2.1	5.5	6.4	10.5	14.5	8.4	
	計	15.8	19.5	20.7	20.2	13.3	7.9	24.0	2.1	6.6	8.3	10.5	14.7	11.4	
R5.6	入	9.3	0.1	4.2	2.9	2.3	2.1	0.0	0.0	1.4	0.9	0.0	0.4	2.9	
	外	5.1	20.9	17.1	18.2	10.0	5.6	28.3	1.7	3.7	3.7	9.8	13.6	8.0	
	計	14.4	21.1	21.3	21.1	12.3	7.7	28.3	1.7	5.1	4.6	9.8	14.0	10.9	
R5.7	入	8.9	0.1	3.5	2.5	2.7	2.2	0.0	0.0	1.7	1.8	0.0	0.4	3.0	
	外	5.2	20.1	16.9	17.9	10.2	5.6	27.0	2.0	5.9	4.3	9.9	14.3	8.3	
	計	14.1	20.2	20.3	20.4	13.0	7.8	27.0	2.0	7.6	6.1	9.9	14.7	11.4	
R5.8	入	9.7	0.1	2.9	3.3	2.9	2.4	0.0	0.0	1.8	1.1	0.0	0.5	3.2	
	外	4.2	22.6	17.2	18.1	9.1	5.4	25.7	2.1	5.4	3.7	10.2	12.8	8.1	
	計	13.9	22.7	20.1	21.4	11.9	7.9	25.7	2.1	7.2	4.8	10.2	13.3	11.3	
R5.9	入	8.0	0.5	3.1	2.4	2.2	2.5	0.0	0.0	1.7	1.3	0.0	0.8	3.0	
	外	5.6	22.7	18.4	18.7	8.5	5.9	22.5	1.9	5.2	3.2	9.6	14.1	8.3	
	計	13.6	23.1	21.5	21.1	10.6	8.3	22.5	1.9	6.8	4.5	9.6	14.9	11.3	
R5.10	入	8.7	0.1	3.8	3.1	1.9	2.9	0.0	0.0	1.3	0.9	0.0	0.4	3.0	
	外	5.2	21.5	18.7	19.8	8.8	5.7	26.8	2.1	4.4	3.5	10.1	14.4	8.4	
	計	13.9	21.6	22.5	22.8	10.7	8.6	26.8	2.1	5.7	4.4	10.1	14.8	11.4	
R5.11	入	10.4	0.2	3.1	2.2	3.1	3.2	0.0	0.0	1.3	0.2	0.0	0.4	3.2	
	外	4.8	21.3	17.9	18.7	8.6	5.8	21.5	1.9	4.0	3.5	10.2	11.8	8.1	
	計	15.1	21.5	21.1	20.9	11.7	8.9	21.5	1.9	5.4	3.7	10.2	12.1	11.3	
R5.12	入	10.0	0.3	2.4	3.1	3.2	2.9	0.0	0.0	1.4	0.0	0.0	0.6	3.2	
	外	5.4	22.0	18.4	19.6	9.4	6.1	19.7	1.8	5.4	4.3	10.0	13.9	8.4	
	計	15.4	22.2	20.9	22.6	12.6	9.1	19.7	1.8	6.7	4.3	10.0	14.5	11.6	
R6.1	入	10.5	0.5	2.8	2.5	2.8	2.6	0.0	0.0	1.4	0.0	0.0	0.5	3.0	
	外	4.6	20.5	18.3	20.0	9.1	5.5	14.8	2.0	6.3	3.8	10.5	13.3	8.0	
	計	15.1	21.0	21.1	22.5	12.0	8.1	14.8	2.0	7.7	3.8	10.5	13.7	11.0	
R6.2	入	11.5	0.2	4.1	2.7	3.5	2.5	0.0	0.0	1.3	0.0	0.0	0.5	3.3	
	外	4.1	19.9	17.9	18.6	7.6	5.4	16.9	2.2	5.4	4.1	9.7	14.0	7.9	
	計	15.6	20.1	22.0	21.2	11.1	8.0	16.9	2.2	6.7	4.1	9.7	14.5	11.2	
R6.3	入	10.0	0.1	2.5	3.0	2.7	2.9	0.0	0.0	1.6	0.0	0.0	0.5	3.1	
	外	5.6	21.9	17.2	21.8	9.1	5.6	15.9	1.9	4.6	3.5	10.1	14.3	8.3	
	計	15.6	22.0	19.7	24.8	11.9	8.5	15.9	1.9	6.2	3.5	10.1	14.8	11.4	

6 保険別患者数（第10表参照）

令和5年度の後期高齢者医療制度適用者の占める割合は、入院で1.1ポイント増加の39.5%、外来は1.7ポイント増加の26.2%となった。

附表6 保険区分患者構成比

(単位:%)

年月	区分	自費	国保	社保	後期高齢	労災	生保	感染	結核入院	精保29条	その他
R3年度	入院	2.9	27.2	26.9	37.2	1.3	1.7	2.3	0.0	0.3	0.2
	外来	1.9	27.7	41.9	23.4	1.0	0.6	0.0	0.0	0.4	3.1
R4年度	入院	2.7	26.3	26.6	38.4	1.4	2.2	2.1	0.0	0.3	0.0
	外来	1.8	26.9	41.8	24.5	0.9	0.6	0.0	0.0	0.4	3.1
R5年度	入院	2.5	26.2	26.2	39.5	1.2	2.2	2.0	0.0	0.1	0.3
	外来	1.7	26.0	41.6	26.2	0.9	0.6	0.0	0.0	0.4	2.6
R5.4	入院	2.6	25.2	26.4	40.1	0.8	2.0	2.5	0.0	0.4	0.1
	外来	1.5	27.0	40.7	26.5	0.8	0.6	0.0	0.0	0.4	2.4
R5.5	入院	2.7	26.8	23.6	40.7	0.7	1.4	4.0	0.0	0.0	0.0
	外来	1.8	26.2	41.1	26.4	0.8	0.6	0.0	0.0	0.4	2.7
R5.6	入院	2.3	28.0	26.2	38.3	0.9	1.7	2.5	0.0	0.2	0.0
	外来	1.6	26.3	41.4	26.3	0.9	0.5	0.0	0.0	0.4	2.7
R5.7	入院	2.5	23.6	27.5	42.0	1.2	2.0	1.1	0.0	0.1	0.0
	外来	1.8	25.7	42.1	26.2	0.8	0.6	0.0	0.0	0.5	2.3
R5.8	入院	2.5	24.6	24.9	41.4	0.6	2.8	3.0	0.0	0.0	0.1
	外来	1.6	25.5	43.1	25.2	0.8	0.7	0.0	0.0	0.4	2.7
R5.9	入院	1.9	26.2	28.1	37.6	1.9	2.6	1.7	0.0	0.0	0.0
	外来	1.6	26.2	41.8	26.2	0.8	0.6	0.0	0.0	0.4	2.4
R5.10	入院	2.1	27.0	25.0	39.8	1.5	2.4	1.4	0.0	0.2	0.6
	外来	1.5	26.3	41.1	26.6	1.0	0.6	0.0	0.0	0.5	2.4
R5.11	入院	3.0	26.1	24.2	41.7	1.4	2.1	0.9	0.0	0.0	0.5
	外来	1.8	26.4	40.5	26.8	0.7	0.6	0.0	0.0	0.5	2.7
R5.12	入院	2.3	28.3	24.1	39.9	2.1	2.1	0.7	0.0	0.0	0.6
	外来	1.7	25.5	42.0	26.1	0.9	0.7	0.0	0.0	0.4	2.6
R6.1	入院	2.6	26.2	26.2	39.1	1.1	2.4	2.0	0.0	0.0	0.4
	外来	1.7	26.4	42.0	25.3	0.8	0.6	0.0	0.0	0.4	2.8
R6.2	入院	2.9	25.4	28.3	37.6	0.7	2.3	2.3	0.0	0.2	0.3
	外来	2.0	25.4	41.5	26.2	1.0	0.7	0.0	0.0	0.4	2.7
R6.3	入院	2.9	26.4	29.4	35.5	1.0	2.7	1.8	0.0	0.0	0.3
	外来	1.7	25.2	42.3	26.4	0.9	0.7	0.0	0.0	0.4	2.3



7 後期高齢者医療制度による患者数（第 11 表参照）

令和 5 年度の後期高齢者医療制度に該当する患者は、入院延患者数で 4,369 人の増加、外来延患者数で 4,015 人の増加となった。

附表 7 後期高齢者医療制度適用患者数

(単位:人)

区分 年月	延患者数			1日平均患者数			全患者に占める 高齢患者の割合		
	入 院	外 来	計	入 院	外 来	計	入 院	外 来	計
R3年度	37,309	45,695	83,004	102.2	188.8	291.0	38.1	23.4	28.3
R4年度	41,640	49,552	91,192	114.1	203.9	318.0	39.2	24.5	29.6
R5年度	46,009	53,567	99,576	126.1	220.4	346.5	40.3	26.2	31.2
R5.4	3,306	4,438	7,744	110.2	221.9	332.1	41.1	26.5	31.2
R5.5	4,024	4,552	8,576	129.8	239.6	369.4	42.3	26.4	32.1
R5.6	3,544	4,740	8,284	118.1	215.5	333.6	39.3	26.3	30.6
R5.7	4,103	4,492	8,595	132.4	224.6	357.0	42.5	26.2	32.1
R5.8	4,343	4,590	8,933	140.1	208.6	348.7	42.7	25.2	31.4
R5.9	3,498	4,483	7,981	116.6	224.2	340.8	38.3	26.2	30.4
R5.10	3,894	4,826	8,720	125.6	241.3	366.9	40.4	26.6	31.4
R5.11	4,154	4,471	8,625	138.5	223.6	362.0	42.1	26.8	32.5
R5.12	4,054	4,498	8,552	130.8	224.9	355.7	40.1	26.1	31.3
R6.1	3,742	3,956	7,698	120.7	208.2	328.9	39.9	25.3	30.7
R6.2	3,767	4,014	7,781	134.5	211.3	345.8	38.5	26.2	31.0
R6.3	3,580	4,507	8,087	115.5	204.9	320.3	36.1	26.4	30.0

(注) 入院の1日平均患者数は暦日数、外来の1日平均患者数は診療日数による。

## 8 魚沼圏域住民利用状況（第13表参照）

令和5年度においては、魚沼圏域住民100人あたり入院で7.0人、外来で5.2人が魚沼基幹病院を利用していることになり、前年度に比べ入院は0.1人の増加、外来は変化なしとなった。

附表8 入院・外来患者数の人口対比

(単位:人)

年月	区分 魚沼圏域人口 (南魚沼市 魚沼市 十日町市 湯沢町 津南町)	入院				外来			
		繰越+新入院患者		延患者数		新患者数		延患者数	
		人数	対人口 100人	人数	対人口 100人	人数	対人口 100人	人数	対人口 100人
R3年度	153,271	9,743	6.4	98,032	64.0	7,886	5.1	195,335	127.4
R4年度	150,838	10,445	6.9	106,149	70.4	7,788	5.2	202,350	134.2
R5年度	148,476	10,445	7.0	106,149	71.5	7,788	5.2	202,350	136.3
R5.4	148,476	825	0.6	8,431	5.7	609	0.4	15,959	10.7
R5.5	148,476	827	0.6	8,486	5.7	677	0.5	16,067	10.8
R5.6	148,476	887	0.6	8,630	5.8	642	0.4	17,422	11.7
R5.7	148,476	883	0.6	8,611	5.8	699	0.5	16,375	11.0
R5.8	148,476	868	0.6	8,752	5.9	701	0.5	17,964	12.1
R5.9	148,476	797	0.5	8,202	5.5	651	0.4	17,091	11.5
R5.10	148,476	913	0.6	9,235	6.2	606	0.4	17,000	11.4
R5.11	148,476	911	0.6	9,212	6.2	632	0.4	17,192	11.6
R5.12	148,476	915	0.6	9,627	6.5	616	0.4	17,448	11.8
R6.1	148,476	852	0.6	9,562	6.4	667	0.4	15,383	10.4
R6.2	148,476	851	0.6	8,332	5.6	639	0.4	15,400	10.4
R6.3	148,476	916	0.6	9,069	6.1	649	0.4	19,049	12.8

(注) 魚沼圏域人口は、各年度10月1日現在(新潟県国勢調査人口より)。

## 9 病床利用状況

### (1) 病床利用率 (第2表参照)

病床利用率は許可病床対比で 68.7%、感染病床を除く病床数対比で 69.1%となった。  
また、稼働病床対比では 75.9%、感染病床を除く病床数対比で 76.3%であった。

附表9 病床利用率 (許可病床対比)

区分 年月	許可病床数(床)						1日平均入院患者数(人)						病床利用率(%)					
	一般	療養	精神	小計	感染症	合計	一般	療養	精神	小計	感染症	合計	一般	療養	精神	小計	感染症	合計
R3年度	400.0	0.0	50.0	450.0	4.0	454.0	234.5	0.0	27.0	262.3	6.3	268.6	58.6	0.0	54.0	58.3	158.0	59.2
R4年度	400.0	0.0	50.0	450.0	4.0	454.0	254.3	0.0	31.0	285.3	5.6	290.8	63.6	0.0	62.0	63.4	139.4	64.1
R5年度	400.0	0.0	50.0	450.0	4.0	454.0	267.7	0.0	43.1	310.7	1.3	312.1	66.9	0.0	86.1	69.1	33.6	68.7
R5.4	400.0	0.0	50.0	450.0	4.0	454.0	238.0	0.0	30.0	268.0	0.2	268.3	59.5	0.0	60.1	59.6	5.8	59.1
R5.5	400.0	0.0	50.0	450.0	4.0	454.0	264.8	0.0	40.8	305.6	1.0	306.6	66.2	0.0	81.6	67.9	24.2	67.5
R5.6	400.0	0.0	50.0	450.0	4.0	454.0	256.8	0.0	42.1	298.9	1.8	300.7	64.2	0.0	84.3	66.4	45.0	66.2
R5.7	400.0	0.0	50.0	450.0	4.0	454.0	264.1	0.0	45.7	309.8	1.5	311.3	66.0	0.0	91.5	68.8	37.9	68.6
R5.8	400.0	0.0	50.0	450.0	4.0	454.0	282.5	0.0	43.7	326.1	2.2	328.4	70.6	0.0	87.4	72.5	55.6	72.3
R5.9	400.0	0.0	50.0	450.0	4.0	454.0	259.5	0.0	44.0	303.6	1.2	304.8	64.9	0.0	88.1	67.5	30.8	67.1
R5.10	400.0	0.0	50.0	450.0	4.0	454.0	265.6	0.0	44.3	309.8	0.9	310.8	66.4	0.0	88.5	68.9	23.4	68.5
R5.11	400.0	0.0	50.0	450.0	4.0	454.0	281.3	0.0	47.1	328.4	0.4	328.8	70.3	0.0	94.3	73.0	9.2	72.4
R5.12	400.0	0.0	50.0	450.0	4.0	454.0	280.1	0.0	44.2	324.3	1.6	325.9	70.0	0.0	88.3	72.1	40.3	71.8
R6.1	400.0	0.0	50.0	450.0	4.0	454.0	258.6	0.0	43.1	301.7	1.2	302.8	64.6	0.0	86.2	67.0	29.0	66.7
R6.2	400.0	0.0	50.0	450.0	4.0	454.0	289.0	0.0	46.2	335.1	2.2	337.3	72.2	0.0	92.3	74.5	54.3	74.3
R6.3	400.0	0.0	50.0	450.0	4.0	454.0	272.0	0.0	45.6	317.6	1.9	319.5	68.0	0.0	91.2	70.6	47.6	70.4

附表10 病床利用率 (稼働病床対比)

区分 年月	稼働病床数(床)						1日平均入院患者数(人)						病床利用率(%)					
	一般	療養	精神	小計	感染症	合計	一般	療養	精神	小計	感染症	合計	一般	療養	精神	小計	感染症	合計
R3年度	362.0	0.0	50.0	412.0	4.0	416.0	234.5	0.0	27.0	262.3	6.3	268.6	64.8	0.0	54.0	63.7	158.0	64.6
R4年度	362.0	0.0	50.0	412.0	4.0	416.0	254.3	0.0	31.0	285.3	5.6	290.8	70.2	0.0	62.0	69.2	139.4	69.9
R5年度	357.4	0.0	50.0	407.4	4.0	411.4	267.7	0.0	43.1	310.7	1.3	312.1	74.9	0.0	86.1	76.3	33.6	75.9
R5.4	362.0	0.0	50.0	412.0	4.0	416.0	238.0	0.0	30.0	268.0	0.2	268.3	65.7	0.0	60.1	65.1	5.8	64.5
R5.5	362.0	0.0	50.0	412.0	4.0	416.0	264.8	0.0	40.8	305.6	1.0	306.6	73.2	0.0	81.6	74.2	24.2	73.7
R5.6	362.0	0.0	50.0	412.0	4.0	416.0	256.8	0.0	42.1	298.9	1.8	300.7	70.9	0.0	84.3	72.5	45.0	72.3
R5.7	362.0	0.0	50.0	412.0	4.0	416.0	264.1	0.0	45.7	309.8	1.5	311.3	72.9	0.0	91.5	75.2	37.9	74.8
R5.8	362.0	0.0	50.0	412.0	4.0	416.0	282.5	0.0	43.7	326.1	2.2	328.4	78.0	0.0	87.4	79.2	55.6	78.9
R5.9	362.0	0.0	50.0	412.0	4.0	416.0	259.5	0.0	44.0	303.6	1.2	304.8	71.7	0.0	88.1	73.7	30.8	73.3
R5.10	362.0	0.0	50.0	412.0	4.0	416.0	265.6	0.0	44.3	309.8	0.9	310.8	73.4	0.0	88.5	75.2	23.4	74.7
R5.11	351.0	0.0	50.0	401.0	4.0	405.0	281.3	0.0	47.1	328.4	0.4	328.8	80.1	0.0	94.3	81.9	9.2	81.2
R5.12	351.0	0.0	50.0	401.0	4.0	405.0	280.1	0.0	44.2	324.3	1.6	325.9	79.8	0.0	88.3	80.9	40.3	80.5
R6.1	351.0	0.0	50.0	401.0	4.0	405.0	258.6	0.0	43.1	301.7	1.2	302.8	73.7	0.0	86.2	75.2	29.0	74.8
R6.2	351.0	0.0	50.0	401.0	4.0	405.0	289.0	0.0	46.2	335.1	2.2	337.3	82.3	0.0	92.3	83.6	54.3	83.3
R6.3	351.0	0.0	50.0	401.0	4.0	405.0	272.0	0.0	45.6	317.6	1.9	319.5	77.5	0.0	91.2	79.2	47.6	78.9

(2) 平均在院日数（第2表参照）

令和5年度の平均在院日数は、13.6日となった。

(3) 病床回転数（第2表参照）

令和5年度の1床あたりの病床回転数は20.7回転で、前年度に比べ1.4回転増加した。

附表11 平均在院日数・病床回転数

(単位:日・回転)

区分 年月	平均在院日数	病床回転数
R3年度	13.3	18.2
R4年度	13.6	19.3
R5年度	13.6	20.7
R5.4	12.8	2.0
R5.5	13.5	2.3
R5.6	13.2	2.2
R5.7	13.5	2.3
R5.8	13.2	2.5
R5.9	13.6	2.2
R5.10	13.6	2.3
R5.11	14.7	2.3
R5.12	13.4	2.4
R6.1	14.0	2.2
R6.2	14.0	2.4
R6.3	13.4	2.4

(4) 差額病床利用状況（第12表参照）

令和5年度の稼働病床における差額病床利用率は59.8%となり、前年度より4.8ポイント増加した。

附表12 差額病床数及び利用患者数（1日当たり）

(単位:床・人・%)

区分 年月	特別S室		特別A室		特別B室		特別C室		計		差額病床 利用率 (%)
	病床数	患者数	病床数	患者数	病床数	患者数	病床数	患者数	病床数	患者数	
R3年度	5.0	0.3	6.0	5.4	2.2	0.5	56.8	27.8	70.0	33.9	48.5
R4年度	5.0	0.7	6.0	5.6	3.0	0.5	56.0	31.7	70.0	38.5	55.0
R5年度	5.0	0.8	7.7	6.0	3.0	0.7	56.0	35.4	71.7	42.8	59.8
R5.4	5.0	0.8	6.0	5.1	3.0	0.4	56.0	31.1	70.0	37.5	53.5
R5.5	5.0	0.3	6.0	6.0	3.0	0.5	56.0	34.3	70.0	41.0	58.6
R5.6	5.0	1.1	8.0	5.4	3.0	0.3	56.0	30.8	72.0	37.6	52.2
R5.7	5.0	1.0	8.0	6.6	3.0	0.7	56.0	34.6	72.0	42.9	59.6
R5.8	5.0	0.5	8.0	6.0	3.0	1.2	56.0	37.9	72.0	45.6	63.4
R5.9	5.0	0.5	8.0	5.4	3.0	1.4	56.0	35.3	72.0	42.6	59.1
R5.10	5.0	1.1	8.0	5.2	3.0	0.6	56.0	37.3	72.0	44.1	61.3
R5.11	5.0	1.0	8.0	6.6	3.0	0.9	56.0	37.3	72.0	45.8	63.7
R5.12	5.0	1.2	8.0	6.7	3.0	0.5	56.0	38.7	72.0	47.0	65.3
R6.1	5.0	0.7	8.0	6.4	3.0	0.4	56.0	35.2	72.0	42.6	59.1
R6.2	5.0	0.6	8.0	6.3	3.0	0.8	56.0	36.5	72.0	44.2	61.4
R6.3	5.0	0.4	8.0	6.6	3.0	0.6	56.0	35.2	72.0	42.9	59.5

10 年齢階層別退院患者数（第14表参照）

令和5年度の退院患者数は8,404人で、年齢階層別では0歳～19歳までが1,048人（12.5%）、20歳～39歳までが1,042人（12.4%）、40歳～59歳までが1,228人（14.6%）で、60歳以上が5,086人（60.5%）となっている。

附表13 年齢階層別退院患者数

区分 年月	退院患者数												(再掲) 妊娠・分娩および産じよくの合併症					
	0-5	6-12	13-15	16-19	20-29	30-39	40-49	50-59	60-69	70-79	80以上	計	0-15	16-19	20-29	30-39	40以上	計
R3年度	620	165	51	85	352	608	535	607	1,119	1,616	1,619	7,377	0	5	186	341	43	575
R4年度	664	186	37	100	406	610	548	656	1,116	1,701	1,807	7,831	0	1	216	356	40	613
R5年度	721	189	45	93	474	568	551	677	1,266	1,931	1,889	8,404	0	4	210	311	29	554
R5.4	52	13	4	5	32	41	48	54	93	153	123	618	0	0	19	22	5	46
R5.5	56	12	1	8	39	50	49	56	104	140	171	686	0	1	15	30	2	48
R5.6	75	6	3	3	31	51	45	63	103	160	152	692	0	0	16	25	2	43
R5.7	83	20	2	6	33	47	54	54	108	144	148	699	0	1	15	21	6	43
R5.8	71	23	11	14	46	49	52	49	116	168	182	781	0	0	16	31	4	51
R5.9	65	11	3	8	35	45	45	48	118	145	164	687	0	0	12	24	1	37
R5.10	52	18	1	8	39	44	33	52	101	165	159	672	0	1	18	25	4	48
R5.11	59	10	4	3	42	50	28	49	102	189	149	685	0	0	24	33	0	57
R5.12	56	20	8	7	38	49	59	69	113	198	185	802	0	0	17	26	1	44
R6.1	43	18	4	5	40	46	45	59	88	133	136	617	0	0	22	25	2	49
R6.2	52	13	3	11	49	46	46	64	103	167	152	706	0	0	16	19	1	36
R6.3	57	25	1	15	50	50	47	60	117	169	168	759	0	1	20	30	1	52

図表4 年齢階層別退院患者数

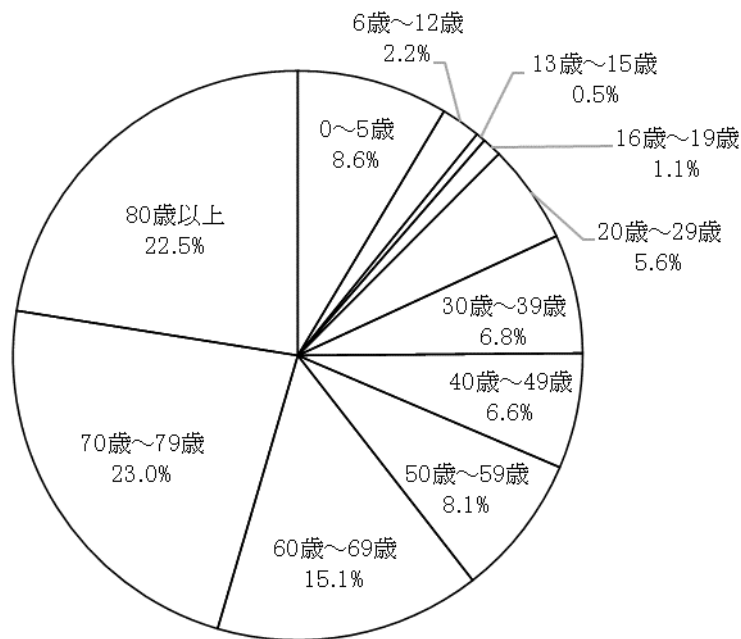

11 救急患者取扱数（第 15 表参照）

令和 5 年度の救急患者取扱数は 8,814 人で前年度よりも 675 人増加し、  
救命救急センター患者数は 4,249 人となり、前年度よりも 385 人増加した。

附表 14 救急患者取扱数（1 か月平均）

（単位：人・％）

区分 年月	来院方法別		勤務時間内・外別		入院・外来別		内科系・外科系別		原因別			
	救急車	その他	時間内	時間外	入院	外来	内科	外科	交通事故	分娩	交通事故 以外の外傷	その他
R3年度	221.7	422.0	121.3	522.4	185.2	458.5	633.6	10.1	9.3	0.3	0.5	633.6
R4年度	234.8	443.4	126.7	551.6	202.1	476.2	666.6	11.7	11.3	0.1	0.3	666.6
R5年度	252.0	482.5	130.4	604.1	223.2	511.3	720.7	13.8	13.1	0.1	0.7	720.7
構成比	34.3	65.7	17.8	82.2	30.4	69.6	98.1	1.9	1.8	0.0	0.1	98.1
R5.4	192	460	115	537	191	461	648	4	3	1	0	648
R5.5	244	539	131	652	236	547	773	10	10	0	0	773
R5.6	219	410	127	502	230	399	622	7	7	0	0	622
R5.7	248	557	131	674	212	593	795	10	9	0	1	795
R5.8	279	561	156	684	234	606	813	27	26	0	1	813
R5.9	234	492	122	604	210	516	717	9	8	0	1	717
R5.10	253	441	153	541	218	476	676	18	18	0	0	676
R5.11	234	368	120	482	185	417	572	30	30	0	0	572
R5.12	265	526	104	687	237	554	782	9	9	0	0	782
R6.1	297	536	137	696	248	585	814	19	16	0	3	814
R6.2	292	471	134	629	243	520	751	12	11	0	1	751
R6.3	267	429	135	561	234	462	685	11	10	0	1	685

附表 15 救命救急センター患者数

（単位：人・日）

区分 年月	延患者数	1 日 平均					平均在院日数
		在院患者数	入 棟		退 棟		
			入院	転入	退院	転出	
R3年度	3,391	9.3	4.1	0.1	1.1	0.9	3.0
R4年度	3,864	10.6	4.4	0.2	1.1	0.9	3.2
R5年度	4,249	11.6	4.7	0.2	1.2	1.0	3.2
R5.4	338	11.3	4.7	0.2	1.3	1.0	3.2
R5.5	351	11.3	4.8	0.2	1.1	0.9	3.2
R5.6	368	12.3	5.1	0.2	1.1	1.4	3.1
R5.7	373	12.0	4.6	0.2	1.3	1.2	3.3
R5.8	373	12.0	4.5	0.1	1.4	1.0	3.4
R5.9	340	11.3	4.3	0.1	1.2	0.6	3.6
R5.10	348	11.2	3.9	0.1	0.8	1.1	3.8
R5.11	336	11.2	3.6	0.2	0.6	0.8	4.3
R5.12	360	11.6	5.1	0.3	1.5	1.5	2.8
R6.1	376	12.1	5.4	0.2	1.5	1.2	3.0
R6.2	343	11.8	5.4	0.1	1.6	0.8	3.0
R6.3	343	11.1	5.1	0.1	1.5	0.7	3.0

(注) 1 延患者数は在院+退院+転出の数値である。  
2 平均在院日数:在院患者÷{(入院+転入+退院+転出)÷2}

## 第2 診療の状況

### 1 調剤の状況（第16・17表参照）

令和5年度の1日当たり剤数は458剤、1日当たり延剤数は2,685剤となり、前年度に比べ1日当たり延剤数は増加した。また患者1人1日当たりの剤数は0.53となり、前年度に比べ0.03剤増加した。

附表16 調剤の状況

(単位:剤)

区分 年月	1日当たり		患者1人1日当たり調剤件数		1剤当たり 延剤数
	剤数	延剤数	剤数	延剤数	
R3年度(平均)	373	2,208	0.46	2.75	5.92
R4年度(平均)	424	2,505	0.50	2.96	5.91
R5年度(平均)	458	2,685	0.53	3.08	5.86
R5.4	411	2,550	0.50	3.08	6.20
R5.5	477	2,763	0.55	3.21	5.79
R5.6	460	2,664	0.51	2.95	5.80
R5.7	471	2,690	0.55	3.12	5.71
R5.8	502	2,944	0.55	3.21	5.87
R5.9	445	2,574	0.51	2.94	5.78
R5.10	484	2,763	0.54	3.09	5.71
R5.11	455	2,732	0.51	3.09	6.00
R5.12	478	2,989	0.54	3.39	6.25
R6.1	436	2,436	0.54	3.02	5.58
R6.2	467	2,681	0.54	3.09	5.75
R6.3	412	2,431	0.47	2.80	5.90

附表17 処方箋料件数

(単位:件)

区分 年月	処方箋料	3種類以上の抗不安薬、 睡眠薬、抗うつ薬、抗精神 病薬の投薬	7種類以上の 内服薬の投薬
R3年度	88,598	333	2,700
R4年度	92,541	307	2,825
R5年度	93,148	364	2,952
R5.4	7,554	34	253
R5.5	7,751	28	252
R5.6	7,877	28	247
R5.7	7,741	37	240
R5.8	8,279	28	251
R5.9	7,813	26	227
R5.10	8,213	28	256
R5.11	7,584	29	237
R5.12	8,023	33	255
R6.1	7,256	33	236
R6.2	7,055	32	253
R6.3	8,002	28	245

## 2 注射剤・無菌製剤の状況（第 18・19 表参照）

令和 5 年度の注射せんは 102,364 枚、注射 R p は 254,824 件、注射本数は 434,502 本となった。また、無菌製剤調製件数は 3,322 件、調製本数は 5,261 本となった。

附表 18 注射剤の状況

(単位:件・本)

区分 年月	注射せん (枚)	注射Rp (件)	注射本数 (本)
R3年度	98,464	245,174	423,045
R4年度	102,973	259,402	446,808
R5年度	102,364	254,824	434,502
R5.4	7,355	18,305	31,549
R5.5	8,953	22,885	38,496
R5.6	8,691	21,693	36,977
R5.7	8,997	21,967	37,544
R5.8	9,072	22,575	38,509
R5.9	8,147	19,940	33,221
R5.10	8,815	21,653	36,613
R5.11	8,572	21,734	37,774
R5.12	8,654	21,328	36,294
R6.1	8,432	21,160	37,081
R6.2	8,205	20,114	34,239
R6.3	8,471	21,470	36,205

附表 19 無菌製剤の状況

(単位:件・本)

区分 年月	調製件数	調製本数
R3年度	4,346	6,736
R4年度	4,003	5,887
R5年度	3,322	5,261
R5.4	256	390
R5.5	268	411
R5.6	273	410
R5.7	243	349
R5.8	294	432
R5.9	252	395
R5.10	310	510
R5.11	331	545
R5.12	296	493
R6.1	288	480
R6.2	240	409
R6.3	271	437

(注) 調製件数は、1患者1件と算定。

## 3 病棟業務の状況（第 20 表参照）

令和 5 年度の薬剤管理指導の実指導実施率は 40.0%となり、前年度と比べ 5.0 ポイント減少した。

附表 20 指導件数・患者数

(単位:件・人・%)

区分 年月	実指導 件数	実指導 患者数 (A)	実入院 患者数 (B)	実指導 実施率 (A÷B)
R3年度	7,626	4,901	10,411	47.1
R4年度	7,455	5,012	11,134	45.0
R5年度	6,352	4,787	11,954	40.0
R5.4	519	392	888	44.1
R5.5	673	469	985	47.6
R5.6	682	499	989	50.5
R5.7	566	429	1,030	41.7
R5.8	500	499	1,078	46.3
R5.9	547	406	947	42.9
R5.10	599	439	1,020	43.0
R5.11	401	315	983	32.0
R5.12	499	353	1,033	34.2
R6.1	480	333	953	34.9
R6.2	486	368	1,017	36.2
R6.3	400	285	1,031	27.6



#### 4 臨床検査の状況（第 21 表参照）

令和 5 年度の検査件数は、1,277,030 件となり、前年度に比べ 46,432 件増加した。患者 100 人当たりの件数は 410.2 件で、前年度より 7.5 件の増加した。

附表 21 検査件数

(単位:件)

区分 年月	血液学的検査	尿検査	糞便検査	その他	計	患者100人 当たり件数
R3年度	103,518	69,487	439	887,657	1,061,101	365.4
R4年度	113,971	76,968	408	1,039,251	1,230,598	402.7
R5年度	115,115	83,310	424	1,078,181	1,277,030	410.2
R5.4	9,019	6,546	39	84,186	99,790	402.3
R5.5	9,697	6,854	36	90,191	106,778	399.7
R5.6	9,711	6,917	34	93,986	110,648	409.0
R5.7	9,759	6,965	34	91,650	108,408	405.0
R5.8	10,258	7,303	45	96,057	113,663	400.0
R5.9	9,504	6,906	37	89,938	106,385	404.8
R5.10	9,967	7,189	33	92,276	109,465	394.4
R5.11	9,352	6,879	27	86,124	102,382	385.8
R5.12	9,321	6,882	31	89,310	105,544	386.5
R6.1	9,765	6,831	33	88,238	104,867	418.8
R6.2	9,068	6,742	34	85,394	101,238	402.9
R6.3	9,694	7,296	41	90,831	107,862	400.1

令和 5 年度の院外引受検査件数は 1,732 件、院外依頼検査件数は 32,390 件となった。

附表 22 受託等検査件数

(単位:件)

区分 年月	院外引受	院外依頼
R3年度	1,636	12,523
R4年度	1,819	13,543
R5年度	1,732	32,390
R5.4	172	2,481
R5.5	164	2,625
R5.6	129	3,018
R5.7	128	2,616
R5.8	155	2,723
R5.9	146	2,695
R5.10	169	2,800
R5.11	147	2,584
R5.12	174	2,773
R6.1	111	2,811
R6.2	112	2,600
R6.3	125	2,664

## 5 放射線利用の状況（第 22 表参照）

令和 5 年度の 100 人当たり放射線診断人数は 20.7 人となり、前年度より 0.2 人増加した。

附表 23 放射線診断人数

(単位:人)

区分 年月	X線撮影	CT	MRI	その他	計	100人当たり 放射線診断人数
R3年度	26,899	14,048	5,068	12,267	58,282	19.9
R4年度	29,669	14,568	5,209	13,922	63,368	20.5
R5年度	30,543	15,061	5,322	15,150	66,076	20.7
R5.4	2,633	1,201	431	1,148	5,413	21.8
R5.5	2,779	1,291	456	1,285	5,811	21.8
R5.6	2,697	1,365	498	1,279	5,839	21.6
R5.7	2,522	1,259	477	1,264	5,522	20.6
R5.8	2,820	1,279	474	1,268	5,841	20.6
R5.9	2,375	1,302	423	1,243	5,343	20.3
R5.10	2,657	1,305	469	1,335	5,766	20.8
R5.11	2,459	1,209	437	1,193	5,298	20.0
R5.12	2,432	1,199	434	1,252	5,317	19.5
R6.1	2,367	1,209	417	1,261	5,254	21.0
R6.2	2,296	1,145	398	1,275	5,114	20.4
R6.3	2,506	1,297	408	1,347	5,558	20.6

## 6 手術・分娩の状況（第 23 表参照）

令和 5 年度の手術件数は 10,007 件となり、前年度に比べ 74 件増加した。また、分娩件数は 467 件となり、前年度に比べ 60 件減少した。

附表 24 手術件数

(単位:件)

区分 年月	手術件数
R3年度	9,366
R4年度	9,933
R5年度	10,007
R5.4	748
R5.5	861
R5.6	881
R5.7	861
R5.8	846
R5.9	858
R5.10	890
R5.11	769
R5.12	822
R6.1	784
R6.2	843
R6.3	844

附表 25 分娩件数

(単位:件)

区分 年月	分娩件数
R3年度	498
R4年度	527
R5年度	467
R5.4	38
R5.5	48
R5.6	34
R5.7	42
R5.8	44
R5.9	29
R5.10	38
R5.11	40
R5.12	35
R6.1	41
R6.2	36
R6.3	42

## 7 リハビリテーションの状況（第24表参照）

令和5年度のリハビリテーション部門で実施した件数は147,488件となり、患者100人当たり件数は、リハビリテーション部門以外で実施した件数を含め、46.3件となり前年度に比べ5.2件減少した。

附表26 リハビリテーション件数

(単位:件)

年月	区分	リハビリテーション件数	患者100人当たり件数
R3年度		154,934	52.8
R4年度		158,636	51.5
R5年度		147,488	46.3
R5.4		12,558	50.7
R5.5		12,466	46.8
R5.6		13,826	51.2
R5.7		13,317	49.9
R5.8		13,557	47.8
R5.9		12,012	45.8
R5.10		12,885	46.5
R5.11		11,953	45.1
R5.12		11,798	43.2
R6.1		11,105	44.4
R6.2		11,384	45.4
R6.3		10,627	39.5

(注) 「リハビリテーション件数」はリハビリテーション部門で実施した件数のみを計上し、  
「患者100人当たり件数」はリハビリテーション以外の部門で実施した件数も含めて計上した。

8 精神科作業療法の状況（第 25 表参照）

精神科作業療法は、手工芸、木工、印刷、ADL（日常生活動作訓練）、レクリエーション・スポーツなど幅広い区分が実施された。

附表 27 作業療法件数

(単位:件)

区分 年月	手工芸	木工	印刷	A D L	院 外 活 動	レ ク リ エ ー シ ョ ン ・ ス ポ ー ツ	そ の 他	計	患 者 1 0 0 人 当 た り 件 数
R3年度	1,492	13	19	4	2	335	186	2,051	20.7
R4年度	1,930	11	0	6	4	474	202	2,627	23.2
R5年度	2,821	27	157	5	0	782	190	3,982	25.3
R5.4	199	0	0	0	0	39	9	247	27.4
R5.5	208	2	7	0	0	62	19	298	23.6
R5.6	250	6	27	0	0	49	18	350	27.7
R5.7	275	4	21	0	0	62	39	401	28.3
R5.8	296	15	0	1	0	46	18	376	27.8
R5.9	157	0	10	0	0	65	22	254	19.2
R5.10	242	0	12	2	0	81	12	349	25.4
R5.11	252	0	21	0	0	87	16	376	26.6
R5.12	179	0	19	0	0	81	4	283	20.7
R6.1	263	0	12	1	0	88	10	374	28.0
R6.2	225	0	24	1	0	69	9	328	24.5
R6.3	275	0	4	0	0	53	14	346	24.5

9 食事の状況（第 26・27 表参照）

令和 5 年度の 1 日当たり平均食数は、772.5 食となり、前年度に比べ 57.2 食増加した。

附表 28 1 日当たり平均食数

(単位:食・%)

区分 年月	1 日 当 たり 平 均 食 数			
	患者食	喫食率 (%)	その他	計
R3年度	654.8	81.3	7.8	662.6
R4年度	707.5	81.1	7.9	715.3
R5年度	764.5	81.7	8.0	772.5
R5.4	653.4	81.2	8.6	662.0
R5.5	762.3	82.9	8.0	770.2
R5.6	737.9	81.8	8.1	746.0
R5.7	770.3	82.5	7.9	778.1
R5.8	813.5	82.6	7.7	821.2
R5.9	741.3	81.1	8.0	749.3
R5.10	775.1	83.1	8.0	783.1
R5.11	807.6	81.9	7.4	815.0
R5.12	798.1	81.6	7.6	805.7
R6.1	741.2	81.6	7.8	749.0
R6.2	838.8	82.9	8.0	846.8
R6.3	735.6	76.8	8.4	744.0

図表 5 食種別構成比 (%)

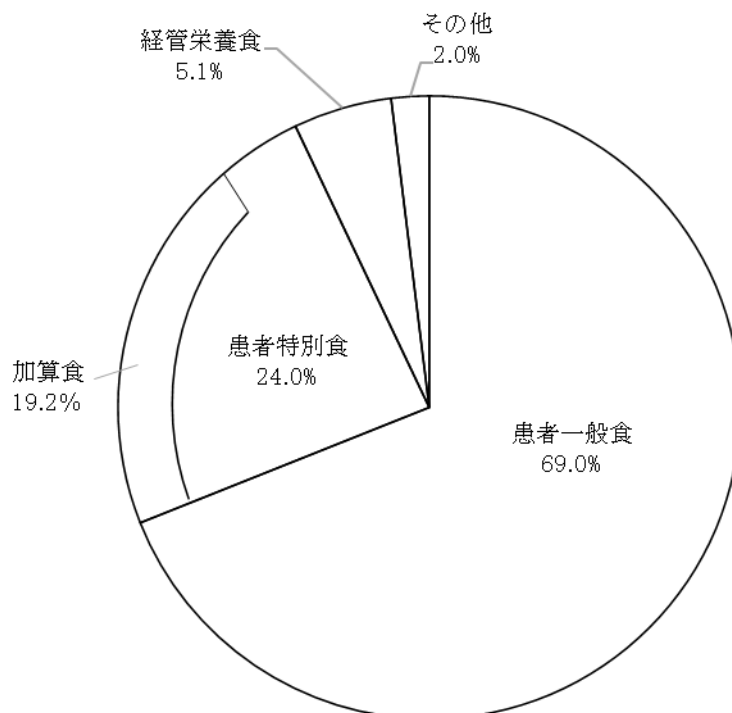

10 医療材料の使用状況（第 28・29 表参照）

令和 5 年度の患者 1 人 1 日当たりの医療材料使用額は 8,719.1 円となり、前年度に比べ 807.3 円減少した。

附表 29 患者 1 人 1 日当たり医療材料使用額

年月	区分	医薬品費				診療材料費	合計	医療消耗器具備品費
		投薬	注射	その他	計			
R3年度	金額	625.6	4,076.5	1,222.0	5,924.1	3,439.5	9,363.6	74.0
	構成比	6.7	43.5	13.1	63.3	36.7	100.0	-
R4年度	金額	741.6	3,938.4	1,233.2	5,913.2	3,613.2	9,526.4	99.4
	構成比	7.8	41.3	12.9	62.1	37.9	100.0	-
R5年度	金額	619.5	3,471.7	1,010.7	5,102.0	3,617.1	8,719.1	37.7
	構成比	7.1	39.8	11.6	58.5	41.5	100.0	-
R5.4	金額	928.6	3,125.6	1,220.2	5,274.5	3,593.2	8,867.7	13.8
	構成比	10.5	35.2	13.8	59.5	40.5	100.0	-
R5.5	金額	851.1	3,931.0	1,037.8	5,819.9	3,241.7	9,061.6	67.5
	構成比	9.4	43.4	11.5	64.2	35.8	100.0	-
R5.6	金額	777.4	3,203.4	1,106.1	5,086.9	3,644.9	8,731.8	33.7
	構成比	8.9	36.7	12.7	58.3	41.7	100.0	-
R5.7	金額	598.6	3,516.0	985.7	5,100.3	3,663.9	8,764.2	31.6
	構成比	6.8	40.1	11.2	58.2	41.8	100.0	-
R5.8	金額	631.3	3,554.9	996.9	5,183.2	3,902.9	9,086.1	42.5
	構成比	6.9	39.1	11.0	57.0	43.0	100.0	-
R5.9	金額	537.4	2,809.2	978.9	4,325.5	2,687.4	7,012.9	40.3
	構成比	7.7	40.1	14.0	61.7	38.3	100.0	-
R5.10	金額	508.3	3,158.6	979.7	4,646.6	3,832.6	8,479.2	28.7
	構成比	6.0	37.3	11.6	54.8	45.2	100.0	-
R5.11	金額	506.9	3,850.0	994.0	5,351.0	3,637.8	8,988.8	22.6
	構成比	5.6	42.8	11.1	59.5	40.5	100.0	-
R5.12	金額	587.1	3,325.2	1,066.5	4,978.8	4,008.1	8,986.9	35.4
	構成比	6.5	37.0	11.9	55.4	44.6	100.0	-
R6.1	金額	530.4	4,127.1	1,051.3	5,708.7	4,090.7	9,799.5	35.2
	構成比	5.4	42.1	10.7	58.3	41.7	100.0	-
R6.2	金額	408.1	3,752.0	871.3	5,031.4	4,077.9	9,109.3	27.0
	構成比	4.5	41.2	9.6	55.2	44.8	100.0	-
R6.3	金額	573.5	3,347.3	849.7	4,770.4	3,034.6	7,805.1	71.2
	構成比	7.3	42.9	10.9	61.1	38.9	100.0	-

図表 6 患者 1 人 1 日当たり医療材料使用額

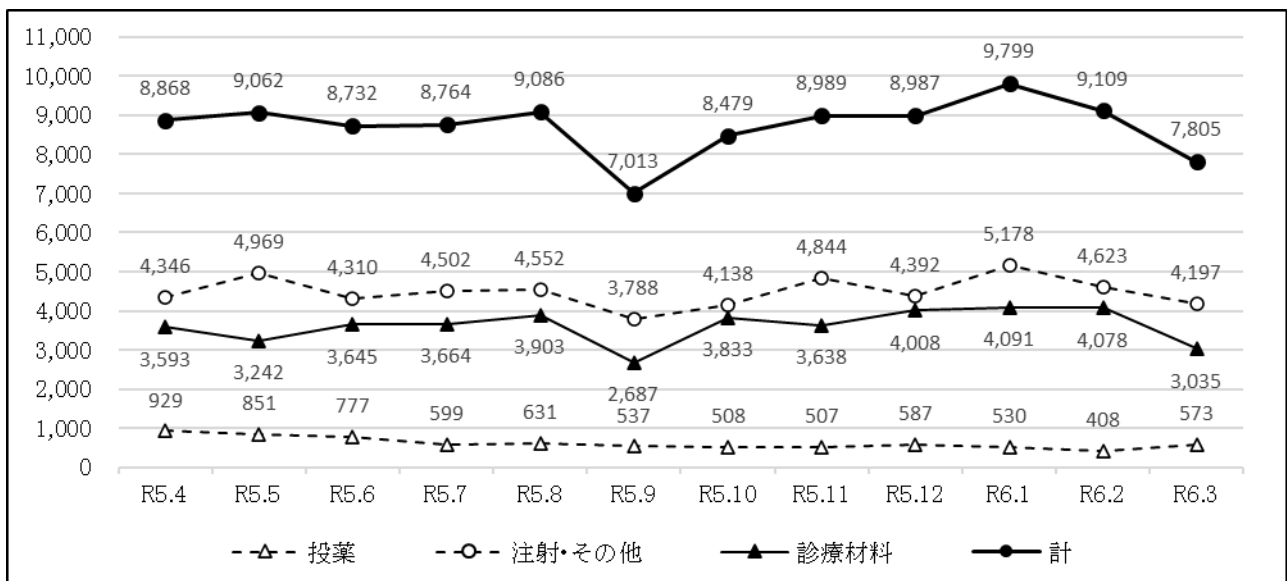

附表 30 医療材料対病院事業収益比率

(単位:千円・%)

区分 年月	病院事業収益	投薬薬品費	注射薬品費	その他薬品費	医薬品費計	診療材料費	医療材料費計
		対病院事業 収益比率	対病院事業 収益比率	対病院事業 収益比率	対病院事業 収益比率	対病院事業 収益比率	対病院事業 収益比率
R3年度	9,366,524	183,537 2.0	1,195,920 12.8	358,491 3.8	1,737,948 18.6	1,009,024 10.8	2,746,972 29.3
R4年度	10,291,915	228,774 2.2	1,214,990 11.8	380,447 3.7	1,824,211 17.7	1,114,675 10.8	2,938,886 28.6
R5年度	10,324,127	197,482 1.9	1,106,684 10.7	322,178 3.1	1,626,344 15.8	1,153,032 11.2	2,779,376 26.9
R5.4	752,202	23,037 3.1	77,537 10.3	30,271 4.0	130,845 17.4	89,136 11.9	219,981 29.2
R5.5	878,224	22,736 2.6	105,014 12.0	27,723 3.2	155,472 17.7	86,600 9.9	242,072 27.6
R5.6	876,712	21,032 2.4	86,672 9.9	29,927 3.4	137,631 15.7	98,615 11.2	236,247 26.9
R5.7	877,652	16,022 1.8	94,106 10.7	26,382 3.0	136,510 15.6	98,064 11.2	234,575 26.7
R5.8	945,629	17,942 1.9	101,027 10.7	28,332 3.0	147,301 15.6	110,917 11.7	258,218 27.3
R5.9	805,233	14,124 1.8	73,838 9.2	25,729 3.2	113,691 14.1	70,636 8.8	184,327 22.9
R5.10	872,236	14,108 1.6	87,675 10.1	27,193 3.1	128,976 14.8	106,381 12.2	235,357 27.0
R5.11	865,710	13,452 1.6	102,168 11.8	26,378 3.0	141,998 16.4	96,537 11.2	238,536 27.6
R5.12	912,651	16,033 1.8	90,804 9.9	29,125 3.2	135,962 14.9	109,452 12.0	245,414 26.9
R6.1	822,470	13,282 1.6	103,342 12.6	26,324 3.2	142,947 17.4	102,431 12.5	245,378 29.8
R6.2	858,271	10,255 1.2	94,268 11.0	21,891 2.6	126,413 14.7	102,457 11.9	228,870 26.7
R6.3	857,135	15,459 1.8	90,234 10.5	22,904 2.7	128,597 15.0	81,804 9.5	210,401 24.5

## 11 給付点数

(1) 診療行為別入院外来別患者1人1日当たり給付点数（第30・31表参照）

令和5年度の1人1日当たりの給付点数は、入院では6,203.5点となり、前年度に比べ308.4点減少した。また、外来では1,643.5点となり、前年度に比べ68.1点減少した。

附表 31-1 診療行為別入院患者1人1日当たり給付点数

(単位:点)

診療行為別 区分	診 断 料			治 療 料					そ の 他	小 計	入 院 料		合 計
	診 察 料	検 査 料	診 レ ン 断 ト ゲ ン 料	投 薬 料	注 射 料	理 学 診 療 料	療 精 神 科 専 門 料	手 術 処 置 料			食 事 療 養 費	そ の 他 の 入 院 費	
R3年度	9.2	72.7	12.1	33.2	156.2	185.3	14.0	1,538.2	72.3	2,093.2	165.6	3,907.2	6,166.0
R4年度	9.7	76.4	12.7	38.5	207.1	193.7	15.8	1,563.3	72.8	2,189.9	165.5	4,156.4	6,511.9
R5年度	9.4	63.5	12.9	34.9	153.8	162.4	22.4	1,513.1	53.6	2,026.1	167.0	4,010.4	6,203.5
R5.4	9.2	75.2	12.9	34.5	108.6	190.5	18.8	1,500.9	65.4	2,016.0	164.6	4,058.6	6,239.2
R5.5	9.7	64.4	14.0	32.4	150.4	159.2	24.9	1,413.7	59.6	1,928.3	169.6	4,104.4	6,202.3
R5.6	9.5	57.6	11.8	32.5	139.7	189.5	25.1	1,570.1	59.4	2,095.2	166.3	4,045.0	6,306.4
R5.7	9.2	60.1	16.1	34.4	110.7	167.0	24.2	1,598.6	51.8	2,072.0	168.6	3,999.2	6,239.9
R5.8	8.4	69.7	14.9	38.8	162.4	162.0	22.9	1,501.2	56.1	2,036.3	167.0	4,062.6	6,265.9
R5.9	9.8	71.2	13.1	37.4	145.6	165.4	22.5	1,490.5	52.7	2,008.4	165.5	4,009.5	6,183.5
R5.10	8.9	58.8	10.1	31.4	149.1	173.9	23.2	1,627.1	54.6	2,137.1	169.3	4,012.2	6,318.6
R5.11	8.2	62.3	13.7	29.8	185.8	154.5	22.4	1,368.6	44.6	1,889.8	167.2	3,862.6	5,919.6
R5.12	12.2	58.2	16.3	36.8	124.0	152.5	18.8	1,327.6	52.1	1,798.4	166.2	3,929.3	5,893.8
R6.1	8.8	60.5	12.2	28.0	188.0	156.7	22.6	1,689.6	48.1	2,214.5	165.7	4,047.7	6,427.9
R6.2	9.4	65.8	11.1	33.4	198.5	148.4	22.5	1,587.8	54.6	2,131.3	167.9	3,969.8	6,269.0
R6.3	9.2	60.6	8.8	48.9	173.6	137.7	20.9	1,497.2	46.9	2,003.7	165.5	4,040.3	6,209.6



附表 31-2 診療行為別外来患者 1 人 1 日当たり給付点数

(単位:点)

診療行為別 区分	診 断 料			治 療 料					そ の 他	小 計	入 院 料		合 計
	診 察 料	検 査 料	診 断 料 レ ン ト ゲ ン	投 薬 料	注 射 料	理 学 診 療 料	療 法 精 神 科 専 門	手 術 処 置 料			食 事 療 養 費	そ の 他 の 入 院 費	
R3年度	205.3	285.6	175.3	47.2	564.0	17.4	25.5	182.4	235.1	1,737.9	-	-	1,737.9
R4年度	215.2	297.0	178.0	60.7	492.0	20.8	25.9	184.8	237.1	1,711.6	-	-	1,711.6
R5年度	215.0	288.1	183.3	48.2	450.2	22.0	26.0	177.8	232.9	1,643.5	-	-	1,643.5
R5.4	215.9	289.8	190.2	91.2	420.9	26.9	25.0	149.2	240.2	1,649.2	-	-	1,649.2
R5.5	216.2	283.1	187.9	76.8	496.3	24.9	25.3	194.8	253.0	1,758.2	-	-	1,758.2
R5.6	209.4	288.4	193.9	70.4	413.1	23.8	23.8	175.3	263.3	1,661.3	-	-	1,661.3
R5.7	213.8	282.5	181.9	45.1	441.3	26.5	26.6	141.5	249.9	1,609.2	-	-	1,609.2
R5.8	221.8	281.0	177.4	39.9	424.7	24.8	25.3	142.7	258.2	1,595.8	-	-	1,595.8
R5.9	212.5	295.9	187.7	40.8	448.6	20.9	26.4	177.4	222.1	1,632.2	-	-	1,632.2
R5.10	205.8	285.9	181.5	35.4	377.3	20.5	26.3	211.4	239.3	1,583.4	-	-	1,583.4
R5.11	205.7	290.6	181.1	33.9	515.7	22.1	26.3	178.0	220.1	1,673.4	-	-	1,673.4
R5.12	217.6	283.0	172.7	42.0	441.3	19.3	25.6	188.0	211.0	1,600.6	-	-	1,600.6
R6.1	222.7	299.2	185.6	41.3	508.1	16.3	27.0	185.2	202.4	1,687.8	-	-	1,687.8
R6.2	224.3	290.6	175.2	19.4	456.6	20.4	26.6	178.0	229.8	1,621.0	-	-	1,621.0
R6.3	215.6	289.1	184.1	39.3	473.4	16.9	27.6	213.2	198.5	1,657.7	-	-	1,657.7

附表 32-1 診療行為別点数入院患者構成比

(単位:%)

診療行為別 区分	診 断 料			治 療 料					そ の 他	小 計	入 院 料		合 計
	診 察 料	検 査 料	診 断 料 レ ン ト ゲ ン	投 薬 料	注 射 料	理 学 診 療 料	療 法 精 神 科 専 門	手 術 処 置 料			食 事 療 養 費	そ の 他 の 入 院 費	
R3年度	0.1	1.2	0.2	0.5	2.5	3.0	0.2	24.9	1.2	33.9	2.7	63.4	100.0
R4年度	0.1	1.2	0.2	0.6	3.2	3.0	0.2	24.0	1.1	33.6	2.5	63.8	100.0
R5年度	0.2	1.0	0.2	0.6	2.5	2.6	0.4	24.4	0.9	32.7	2.7	64.6	100.0
R5.4	0.1	1.2	0.2	0.6	1.7	3.1	0.3	24.1	1.0	32.3	2.6	65.1	100.0
R5.5	0.2	1.0	0.2	0.5	2.4	2.6	0.4	22.8	1.0	31.1	2.7	66.2	100.0
R5.6	0.2	0.9	0.2	0.5	2.2	3.0	0.4	24.9	0.9	33.2	2.6	64.1	100.0
R5.7	0.1	1.0	0.3	0.6	1.8	2.7	0.4	25.6	0.8	33.2	2.7	64.1	100.0
R5.8	0.1	1.1	0.2	0.6	2.6	2.6	0.4	24.0	0.9	32.5	2.7	64.8	100.0
R5.9	0.2	1.2	0.2	0.6	2.4	2.7	0.4	24.1	0.9	32.5	2.7	64.8	100.0
R5.10	0.1	0.9	0.2	0.5	2.4	2.8	0.4	25.8	0.9	33.8	2.7	63.5	100.0
R5.11	0.1	1.1	0.2	0.5	3.1	2.6	0.4	23.1	0.8	31.9	2.8	65.3	100.0
R5.12	0.2	1.0	0.3	0.6	2.1	2.6	0.3	22.5	0.9	30.5	2.8	66.7	100.0
R6.1	0.1	0.9	0.2	0.4	2.9	2.4	0.4	26.3	0.7	34.5	2.6	63.0	100.0
R6.2	0.1	1.0	0.2	0.5	3.2	2.4	0.4	25.3	0.9	34.0	2.7	63.3	100.0
R6.3	0.1	1.0	0.1	0.8	2.8	2.2	0.3	24.1	0.8	32.3	2.7	65.1	100.0

附表 32-2 診療行為別点数外来患者構成比

(単位:%)

診療行為別 区分	診 断 料			治 療 料					そ の 他	小 計	入 院 料		合 計
	診 察 料	検 査 料	診 断 料 レント ゲン	投 薬 料	注 射 料	理 学 診 療 料	精 神 科 専 門 療 法 料	手 術 処 置 料			食 事 療 養 費	そ の 他 の 入 院 費	
R3年度	11.8	16.4	10.1	2.7	32.5	1.0	1.5	10.5	13.5	100.0	-	-	100.0
R4年度	12.6	17.4	10.4	3.5	28.7	1.2	1.5	10.8	13.9	100.0	-	-	100.0
R5年度	13.1	17.5	11.2	2.9	27.4	1.3	1.6	10.8	14.2	100.0	-	-	100.0
R5.4	13.1	17.6	11.5	5.5	25.5	1.6	1.5	9.0	14.6	100.0	-	-	100.0
R5.5	12.3	16.1	10.7	4.4	28.2	1.4	1.4	11.1	14.4	100.0	-	-	100.0
R5.6	12.6	17.4	11.7	4.2	24.9	1.4	1.4	10.6	15.8	100.0	-	-	100.0
R5.7	13.3	17.6	11.3	2.8	27.4	1.6	1.7	8.8	15.5	100.0	-	-	100.0
R5.8	13.9	17.6	11.1	2.5	26.6	1.6	1.6	8.9	16.2	100.0	-	-	100.0
R5.9	13.0	18.1	11.5	2.5	27.5	1.3	1.6	10.9	13.6	100.0	-	-	100.0
R5.10	13.0	18.1	11.5	2.2	23.8	1.3	1.7	13.4	15.1	100.0	-	-	100.0
R5.11	12.3	17.4	10.8	2.0	30.8	1.3	1.6	10.6	13.2	100.0	-	-	100.0
R5.12	13.6	17.7	10.8	2.6	27.6	1.2	1.6	11.7	13.2	100.0	-	-	100.0
R6.1	13.2	17.7	11.0	2.4	30.1	1.0	1.6	11.0	12.0	100.0	-	-	100.0
R6.2	13.8	17.9	10.8	1.2	28.2	1.3	1.6	11.0	14.2	100.0	-	-	100.0
R6.3	13.0	17.4	11.1	2.4	28.6	1.0	1.7	12.9	12.0	100.0	-	-	100.0

図表 7 診療行為別給付点数構成比

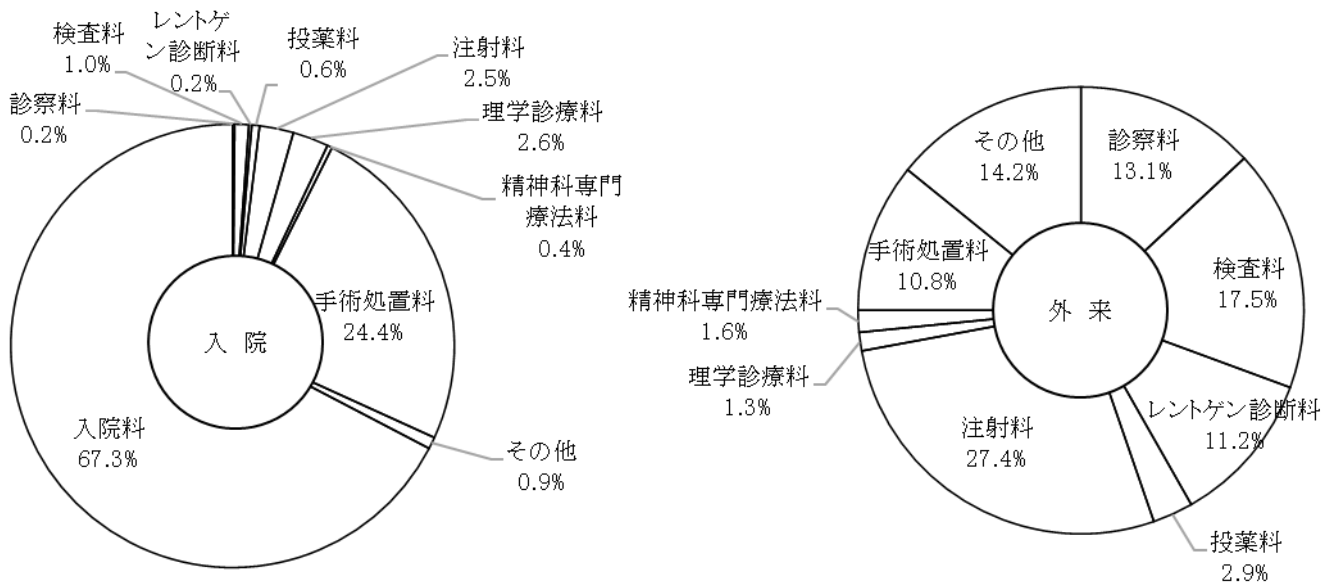

(2) 病類別入院患者 1 人 1 日当たり給付点数 (第 32 表参照)

令和 5 年度の病類別入院患者 1 人 1 日当たり給付点数は、一般病棟では 6,367.7 点となり、前年度に比べ 1,856.2 点増加、精神病棟では 2,547.3 点となり、前年度に比べ 53.5 点減少した。また、感染症では 90,663.4 点となり、前年度に比べ 28,361.4 点減少した。

附表 33 病類別入院患者 1 人 1 日当たり給付点数

(単位:点)

区分 年月	一 般			療 養			精 神			感 染 症		
	入院料	診療料	計	入院料	診療料	計	入院料	診療料	計	入院料	診療料	計
R3年度	2,902.6	1,753.0	4,655.7	0.0	0.0	0.0	1,918.0	406.3	2,324.3	56,920.5	22,011.5	78,932.0
R4年度	2,783.0	1,728.5	4,511.5	0.0	0.0	0.0	2,136.8	463.9	2,600.8	86,317.7	32,707.2	119,024.8
R5年度	4,191.3	2,176.5	6,367.7	0.0	0.0	0.0	2,160.4	386.9	2,547.3	66,050.5	24,612.9	90,663.4
R5.4	2,548.7	1,576.4	4,125.1	0.0	0.0	0.0	2,251.5	51.8	2,713.9	1,710.0	565.7	2,275.7
R5.5	3,905.9	1,878.2	5,784.1	0.0	0.0	0.0	2,204.3	60.3	2,656.1	606.9	245.9	852.8
R5.6	4,460.7	2,340.5	6,801.2	0.0	0.0	0.0	2,189.9	54.3	2,574.8	95.4	42.7	138.1
R5.7	4,383.0	2,320.5	6,703.5	0.0	0.0	0.0	2,177.3	64.6	2,614.6	130.3	39.5	169.8
R5.8	4,228.5	2,169.9	6,398.4	0.0	0.0	0.0	2,172.6	56.7	2,596.1	303.2	113.4	416.6
R5.9	4,237.6	2,210.9	6,448.5	0.0	0.0	0.0	2,283.7	57.7	2,681.7	236.9	68.4	305.3
R5.10	4,496.1	2,420.8	6,916.9	0.0	0.0	0.0	2,136.3	51.0	2,493.5	11,613.4	5,811.5	17,425.0
R5.11	4,325.2	2,145.2	6,470.3	0.0	0.0	0.0	2,109.2	48.9	2,450.0	24,279.5	5,099.0	29,378.5
R5.12	4,351.4	2,004.5	6,355.9	0.0	0.0	0.0	2,126.0	48.9	2,485.1	13,580.1	5,408.7	18,988.8
R6.1	4,504.1	2,490.1	6,994.2	0.0	0.0	0.0	2,089.3	53.5	2,463.8	18,312.3	9,128.3	27,440.6
R6.2	4,248.5	2,319.9	6,568.4	0.0	0.0	0.0	2,129.0	51.4	2,501.7	32,092.3	14,418.2	46,510.5
R6.3	4,395.3	2,189.5	6,584.9	0.0	0.0	0.0	2,097.2	45.1	2,411.0	27,667.5	15,955.3	43,622.7

(3) 診療科別入院外来別患者1人1日当たり給付点数(第35・36表参照)

令和5年度の1人1日当たり給付点数は、入院で6,203.5点となり、前年度に比べ308.4点減少した。外来は1,645.3点となり、前年度に比べ66.9点減少した。

附表 34-1 診療科別患者1人1日当たり給付点数(入院)

(単位:点)

診療科 年月	総合 診療科	循環器 内科	内分泌・ 代謝内科	血液 内科	腎臓 内科	呼吸器・ 感染症 内科	消化器 内科	脳神経 内科	精神科	小児科	消化器 外科・ 一般外科	心臓 血管 外科	呼吸器 外科	整形 外科
R3年度	4,133.9	10,548.6	4,443.5	7,274.1	4,394.2	5,615.3	6,313.1	4,629.5	2,324.3	6,929.4	7,899.4	3,763.4	14,370.3	6,858.8
R4年度	4,557.8	8,156.8	5,020.8	9,358.3	4,862.4	5,540.7	6,218.6	4,915.3	2,600.8	7,340.2	7,981.5	4,604.4	12,111.0	6,947.7
R5年度	4,620.3	8,961.2	4,897.8	4,022.8	4,377.1	5,296.4	6,172.9	4,607.7	2,547.3	7,223.9	7,952.8	4,657.2	16,184.0	6,746.6
R5.4	4,397.7	8,749.5	5,181.6	4,022.8	4,109.2	4,800.7	6,645.5	4,413.4	2,713.9	6,452.6	8,477.0	4,978.7	21,077.7	6,653.6
R5.5	4,488.9	7,159.2	3,949.9	-	4,599.5	5,009.5	6,164.1	4,310.5	2,656.1	7,874.2	7,511.3	-	11,243.5	6,567.5
R5.6	5,028.8	8,596.2	3,788.5	-	4,186.7	5,227.6	5,952.2	4,685.3	2,574.8	7,148.9	9,439.5	-	14,885.6	7,134.4
R5.7	4,771.6	8,342.4	5,009.0	-	4,368.1	4,979.4	6,331.3	4,404.6	2,614.6	7,084.4	7,318.6	-	12,977.1	7,103.4
R5.8	4,979.5	10,470.1	4,944.2	-	4,219.4	5,218.2	6,225.2	5,255.9	2,596.1	7,330.0	7,703.9	-	19,397.6	6,315.7
R5.9	5,066.6	9,501.4	0.0	-	4,128.3	5,275.6	5,859.5	4,928.0	2,681.7	7,070.5	8,293.0	-	14,225.4	6,597.8
R5.10	4,700.3	10,313.9	4,986.5	-	4,377.8	5,147.2	6,084.1	4,329.1	2,493.5	7,742.1	8,073.6	4,516.6	18,559.8	6,898.5
R5.11	4,278.1	8,435.3	5,290.7	-	4,333.9	5,022.4	6,474.2	4,336.4	2,450.0	7,399.5	6,857.2	-	20,833.0	6,245.1
R5.12	4,413.8	8,287.8	4,153.4	-	4,365.3	5,058.5	6,183.5	4,243.4	2,485.1	6,857.2	7,525.4	-	17,192.9	6,418.0
R6.1	4,459.5	11,059.6	5,461.7	-	4,471.0	5,999.1	6,416.0	5,000.7	2,463.8	6,847.2	8,798.8	-	21,403.5	7,331.0
R6.2	4,367.0	7,921.8	4,637.1	-	4,815.6	5,858.4	5,945.0	4,814.8	2,501.7	7,277.9	7,739.6	-	17,209.5	6,977.5
R6.3	5,042.1	9,246.4	5,842.7	-	4,339.7	5,868.4	5,873.0	4,634.9	2,411.0	7,507.1	8,231.0	-	17,906.0	6,869.1

診療科 年月	脳神経 外科	皮膚科	泌尿 器科	眼科	耳鼻 咽喉科	産婦 人科	放射線 治療科	麻酔科	救急科	リハビリ テーショ ン科	矯正 歯科	歯科 口腔 外科	計
R3年度	5,275.9	6,625.3	7,922.4	7,204.2	6,650.7	7,875.6	-	-	13,385.8	-	-	10,416.4	6,166.0
R4年度	5,681.8	6,391.2	8,427.4	7,610.6	7,202.0	8,462.8	-	-	14,160.0	2,983.4	-	9,795.9	6,511.9
R5年度	5,885.7	8,755.3	7,703.8	7,998.3	6,699.2	8,645.1	-	-	13,960.0	3,369.1	-	11,136.6	6,203.5
R5.4	5,685.6	10,232.9	9,685.8	7,339.4	8,037.1	9,097.2	-	-	12,919.3	3,053.1	-	10,432.5	6,239.2
R5.5	6,128.2	13,643.5	8,443.4	7,692.5	6,591.2	9,392.9	-	-	18,798.4	3,093.8	-	20,690.2	6,202.3
R5.6	5,546.0	14,082.7	6,095.4	7,635.5	6,829.2	9,071.6	-	-	15,310.1	3,459.2	-	9,441.1	6,306.4
R5.7	5,763.3	10,344.6	7,056.8	8,787.1	6,711.5	9,237.9	-	-	15,313.8	3,349.9	-	10,256.8	6,239.9
R5.8	5,932.8	9,678.7	7,885.0	7,736.3	6,967.4	9,322.8	-	-	12,053.7	4,274.7	-	16,617.6	6,265.9
R5.9	6,549.9	7,018.8	7,319.0	7,776.3	6,987.6	8,703.3	-	-	10,574.7	3,574.2	-	7,981.4	6,183.5
R5.10	5,839.1	11,462.2	7,925.0	8,315.9	7,217.2	7,995.8	-	-	16,646.7	3,459.4	-	11,123.6	6,318.6
R5.11	5,736.1	8,854.2	7,423.7	9,589.3	5,911.4	7,726.7	-	-	14,202.8	3,345.9	-	13,162.8	5,919.6
R5.12	5,561.9	7,169.7	9,073.7	7,369.1	6,509.4	7,972.5	-	-	11,763.0	-	-	7,206.2	5,893.8
R6.1	5,782.6	5,956.6	7,227.6	8,496.1	6,580.8	8,724.8	-	-	15,737.6	-	-	11,086.3	6,427.9
R6.2	5,980.3	10,514.7	7,663.6	8,575.2	6,234.2	8,510.2	-	-	14,895.8	-	-	12,598.0	6,269.0
R6.3	6,182.0	12,157.1	8,193.7	7,451.2	6,645.3	8,730.4	-	-	11,316.4	-	-	10,698.4	6,209.6

附表 34-2 診療科別患者 1 人 1 日当たり給付点数 (外来)

(単位:点)

診療科 年月	総合 診療科	循環器 内科	内分泌・ 代謝内科	血液 内科	腎臓 内科	呼吸器・ 感染症 内科	消化器 内科	脳神経 内科	精神科	小児科	消化器 外科・ 一般外科	心 血 管 外 科	呼吸器 外科	整形 外科
R3年度	1,177.8	1,073.4	1,171.5	8,811.8	2,344.9	4,999.7	2,563.4	2,800.4	707.3	957.6	3,246.7	792.5	1,444.6	995.3
R4年度	1,078.5	1,253.7	1,214.8	9,791.9	2,163.5	3,736.7	2,256.1	2,901.6	713.4	1,027.0	2,767.4	687.8	1,423.7	1,125.4
R5年度	1,169.8	1,271.0	1,288.5	8,295.8	2,183.9	3,494.0	2,885.3	2,316.3	693.1	896.0	3,235.2	665.2	1,338.0	1,090.9
R5.4	1,067.5	1,252.0	1,243.5	10,338.3	2,187.2	3,526.6	2,370.9	1,204.5	699.0	855.8	2,543.7	482.4	1,260.4	1,098.6
R5.5	1,200.0	1,242.6	1,268.9	11,623.7	2,336.5	3,314.6	2,724.2	3,306.1	690.1	829.3	3,285.2	537.7	1,364.7	1,155.2
R5.6	1,140.1	1,234.6	1,284.8	10,195.7	2,175.9	3,365.1	2,855.4	1,248.1	708.4	1,027.8	2,700.8	932.4	1,310.4	1,158.4
R5.7	933.5	1,373.4	1,327.2	8,699.0	2,212.1	3,029.0	2,539.5	3,377.5	687.5	973.0	3,613.2	563.7	1,196.6	1,001.2
R5.8	1,420.6	1,270.1	1,356.7	7,868.0	2,172.3	3,536.4	2,630.9	1,216.9	680.2	992.0	2,758.4	544.8	2,035.7	965.6
R5.9	1,572.0	1,367.1	1,288.4	7,961.1	2,177.7	2,969.0	2,533.4	3,453.9	705.3	1,016.9	3,622.0	753.6	1,269.8	1,019.2
R5.10	1,050.6	1,253.9	1,200.1	5,920.6	2,094.2	3,439.9	2,501.1	1,131.6	688.5	892.5	3,129.5	898.8	1,277.2	1,303.6
R5.11	1,126.2	1,175.6	1,318.9	7,219.5	2,141.5	3,380.8	3,335.3	3,542.0	679.2	865.8	3,241.3	674.3	1,379.5	1,041.6
R5.12	1,045.4	1,237.3	1,275.1	6,843.6	2,150.3	4,008.8	3,698.7	1,123.9	673.0	774.6	2,784.6	564.3	1,346.2	1,096.9
R6.1	1,143.6	1,312.5	1,259.7	6,577.3	2,149.6	4,067.6	3,151.9	3,363.4	690.7	836.0	4,490.7	723.4	1,000.0	1,099.2
R6.2	1,167.7	1,174.8	1,329.1	5,078.5	2,211.0	4,266.8	3,329.1	1,616.2	685.5	839.1	3,543.7	850.9	1,302.3	1,063.1
R6.3	1,120.1	1,373.8	1,311.9	7,860.4	2,207.5	3,245.1	2,990.9	3,203.1	729.6	817.8	3,428.3	467.8	1,266.2	1,074.4

診療科 年月	脳神経 外科	皮膚科	泌尿 器科	眼科	耳鼻 咽喉科	産婦 人科	放射線 治療科	麻酔科	救急科	リハビリ テーショ ン科	矯正 歯科	歯科 口腔 外科	計
R3年度	1,265.5	467.0	2,364.5	1,256.2	1,064.4	949.9	2,860.8	34.2	3,454.5	2.1	1,598.9	761.9	1,752.0
R4年度	1,462.7	451.6	2,381.8	1,257.6	1,297.8	929.2	2,708.7	14.4	3,787.9	16.5	2,009.1	810.0	1,712.2
R5年度	1,287.1	485.3	2,375.2	1,233.5	1,239.0	1,031.2	2,790.6	19.8	3,500.7	141.8	1,610.0	851.7	1,645.3
R5.4	1,402.6	506.8	2,379.7	1,274.0	1,093.3	808.1	2,770.2	9.8	3,236.7	80.0	3,348.7	844.9	1,650.4
R5.5	1,143.2	569.0	2,573.7	1,431.1	1,004.7	1,009.4	3,327.2	74.7	3,749.1	51.5	1,404.9	926.0	1,759.3
R5.6	1,131.0	442.0	2,433.4	1,311.4	1,294.5	924.4	2,844.2	4.2	3,699.7	56.6	1,354.5	939.9	1,662.2
R5.7	1,317.8	448.7	2,452.8	1,177.1	1,165.0	1,126.4	2,833.9	9.4	2,520.5	51.9	876.3	921.9	1,610.0
R5.8	1,368.8	531.4	2,634.6	1,236.6	1,236.6	1,194.7	2,932.7	8.4	3,323.1	88.9	1,863.4	917.4	1,597.2
R5.9	1,715.2	418.9	2,218.0	1,262.7	1,212.9	1,108.6	2,577.4	19.2	3,289.2	65.3	1,221.2	755.6	1,633.3
R5.10	1,249.6	467.5	2,193.8	1,289.1	1,271.8	1,006.8	2,816.9	35.9	4,297.5	92.5	1,438.4	762.9	1,584.9
R5.11	1,308.8	568.5	2,636.2	1,184.3	1,297.6	997.7	2,691.4	10.7	3,719.7	262.9	715.3	817.5	1,676.3
R5.12	1,380.1	410.6	2,212.6	1,136.7	1,196.6	1,002.9	2,350.4	15.9	3,587.5	281.4	2,483.7	767.2	1,603.7
R6.1	964.5	453.8	2,398.1	1,139.7	1,133.9	1,091.8	2,737.5	23.1	3,272.1	332.3	2,080.1	801.8	1,691.1
R6.2	1,244.8	566.9	2,119.8	1,155.7	1,267.7	1,119.1	2,968.5	8.3	3,469.1	234.1	1,195.8	973.3	1,623.8
R6.3	1,159.0	458.2	2,245.6	1,207.2	1,754.1	998.1	2,380.5	13.3	4,268.2	178.5	1,360.8	786.2	1,659.4

(4) 診療科別給付点数構成比 (第 33・34 表参照)

診療科別給付点数構成比をみると、入院では、整形外科、脳神経外科、産婦人科の比率が大きく、全体の 43.1%に達している。また、外来では、呼吸器・感染症内科、消化器内科、整形外科、泌尿器科の比率が大きく、全体の 37.0%に達している。

附表 35-1 診療科別給付点数構成比 (入院)

(単位:%)

診療科 年月	総合 診療科	循環器 内科	内分泌・ 代謝内科	血液 内科	腎臓 内科	呼吸器・ 感染症 内科	消化器 内科	脳神経 内科	精神科	小児科	消化器 外科・ 一般外科	心臓 血管 外科	呼吸器 外科	整形 外科
R3年度	0.8	1.1	0.4	4.9	3.4	8.6	6.0	3.0	3.8	3.8	4.9	0.0	1.8	22.6
R4年度	1.1	2.6	0.2	4.8	2.5	8.1	4.6	2.8	4.3	4.8	5.2	0.0	2.1	22.7
R5年度	1.2	3.4	0.3	0.0	3.1	7.5	6.0	3.6	5.7	3.8	5.3	0.0	1.9	22.6
R5.4	1.4	2.9	0.2	0.1	2.8	6.7	5.7	3.8	4.9	4.3	6.6	0.1	2.1	22.3
R5.5	0.9	3.9	0.3	0.0	3.7	6.3	7.4	4.1	5.7	4.2	4.9	0.0	2.3	18.8
R5.6	1.0	3.6	0.1	0.0	2.8	8.0	5.9	3.0	5.7	4.6	6.2	0.0	2.7	22.0
R5.7	1.1	3.0	0.2	0.0	2.5	8.2	5.2	2.9	6.2	5.2	5.5	0.0	1.9	22.6
R5.8	1.4	4.5	0.3	0.0	2.5	7.8	6.6	3.7	5.5	3.6	4.7	0.0	1.7	22.3
R5.9	0.8	3.2	0.4	0.0	2.5	6.9	6.2	5.0	6.3	3.9	5.9	0.0	2.4	22.2
R5.10	1.0	4.0	0.1	0.0	2.7	6.6	6.9	2.7	5.6	4.7	4.3	0.1	1.7	24.0
R5.11	1.1	2.3	0.2	0.0	2.3	6.7	6.0	3.7	5.9	4.6	5.3	0.0	1.6	23.8
R5.12	1.9	2.9	0.2	0.0	3.9	7.3	5.4	3.5	5.7	3.5	5.8	0.0	2.1	22.6
R6.1	1.5	3.7	0.3	0.0	4.0	8.1	6.9	3.0	5.5	2.2	5.0	0.0	1.4	22.5
R6.2	1.3	3.3	0.4	0.0	3.4	8.1	5.5	3.4	5.5	2.5	4.9	0.0	1.9	24.2
R6.3	1.1	3.4	0.2	0.0	4.1	8.5	4.3	4.1	5.5	3.2	5.0	0.0	1.2	23.5

診療科 年月	脳神経 外科	皮膚科	泌尿 器科	眼科	耳鼻 咽喉科	産婦 人科	放射線 治療科	麻酔科	救急科	リハビリ テーション 科	矯正 歯科	歯科 口腔 外科	計
R3年度	11.2	0.2	3.9	2.1	3.0	10.2	0.0	0.0	3.3	0.0	0.0	0.9	100.0
R4年度	10.1	0.3	3.7	2.4	2.9	10.5	0.0	0.0	3.6	0.1	0.0	0.7	100.0
R5年度	10.2	0.2	3.7	2.5	3.0	10.3	0.0	0.0	4.8	0.3	0.0	0.8	100.0
R5.4	10.5	0.2	3.8	3.2	3.2	10.3	0.0	0.0	3.6	0.9	0.0	0.7	100.0
R5.5	11.4	0.1	3.9	2.4	3.3	9.8	0.0	0.0	5.4	0.5	0.0	0.7	100.0
R5.6	9.4	0.2	4.1	2.5	2.7	9.2	0.0	0.0	5.5	0.3	0.0	0.6	100.0
R5.7	9.1	0.1	3.8	2.4	3.1	9.6	0.0	0.0	6.3	0.6	0.0	0.6	100.0
R5.8	9.7	0.2	3.3	2.6	3.2	9.9	0.0	0.0	5.0	0.4	0.0	1.3	100.0
R5.9	9.6	0.4	3.7	2.0	2.6	10.2	0.0	0.0	4.4	0.4	0.0	1.0	100.0
R5.10	8.9	0.1	4.7	2.7	2.3	10.8	0.0	0.0	5.1	0.3	0.0	0.6	100.0
R5.11	10.6	0.2	3.6	2.3	3.1	11.3	0.0	0.0	4.6	0.1	0.0	0.7	100.0
R5.12	9.9	0.2	3.4	2.5	3.5	11.0	0.0	0.0	3.9	0.0	0.0	0.7	100.0
R6.1	10.7	0.3	3.1	2.3	3.2	10.3	0.0	0.0	5.3	0.0	0.0	0.8	100.0
R6.2	11.2	0.2	4.5	2.3	3.4	9.2	0.0	0.0	4.2	0.0	0.0	0.9	100.0
R6.3	10.7	0.2	3.1	2.3	3.0	11.5	0.0	0.0	4.3	0.0	0.0	0.8	100.0

附表 35-2 診療科別給付点数構成比（外来）

（単位：％）

診療科 年月	総合 診療科	循環器 内科	内分泌・ 代謝内科	血液 内科	腎臓 内科	呼吸器・ 感染症 内科	消化器 内科	脳神経 内科	精神科	小児科	消化器 外科・ 一般外科	心臓 血管 外科	呼吸器 外科	整形 外科
R3年度	0.7	1.2	2.0	11.8	7.8	11.9	7.4	2.9	2.8	3.8	5.0	0.1	0.4	8.6
R4年度	0.8	2.0	2.0	12.6	7.0	9.2	6.6	3.2	2.9	4.4	4.3	0.1	0.5	9.6
R5年度	0.8	2.3	2.2	6.9	7.9	9.9	8.4	2.9	3.0	4.3	5.1	0.1	0.5	9.5
R5.4	0.7	2.4	2.2	12.9	6.9	9.6	6.7	1.5	2.9	3.4	4.2	0.1	0.5	10.3
R5.5	0.8	2.1	1.9	10.9	7.6	8.9	6.5	3.8	2.7	3.7	4.3	0.1	0.6	10.0
R5.6	0.8	2.4	2.3	9.0	7.2	9.7	8.3	1.5	2.7	4.5	4.3	0.1	0.5	10.5
R5.7	0.6	2.6	2.3	7.4	8.1	8.0	7.5	4.3	3.1	4.9	5.3	0.1	0.5	9.1
R5.8	1.1	2.3	2.4	5.3	7.8	10.0	6.9	1.4	3.0	5.3	4.5	0.1	0.8	9.0
R5.9	1.1	2.3	2.3	6.1	7.8	9.1	8.0	4.1	3.1	5.0	6.6	0.1	0.6	8.3
R5.10	0.7	2.4	2.2	4.9	7.6	9.9	8.1	1.5	3.1	4.6	5.2	0.1	0.4	11.5
R5.11	0.7	2.1	2.3	4.9	7.9	10.2	11.0	4.1	2.9	4.2	5.2	0.1	0.6	8.7
R5.12	0.8	2.3	2.2	5.6	8.1	11.4	11.4	1.4	3.0	4.0	4.2	0.1	0.6	9.4
R6.1	0.9	2.2	2.1	5.0	8.8	10.6	9.0	4.6	3.1	3.8	6.1	0.1	0.4	8.5
R6.2	0.9	2.4	2.3	3.4	9.2	11.8	9.2	2.0	3.1	4.1	5.7	0.1	0.6	8.9
R6.3	0.9	2.5	2.3	7.1	8.6	9.5	8.1	4.2	3.3	3.7	5.5	0.0	0.6	9.0

診療科 年月	脳神経 外科	皮膚科	泌尿 器科	眼科	耳鼻 咽喉科	産婦 人科	放射線 治療科	麻酔科	救急科	リハビリ テーション 科	矯正 歯科	歯科 口腔 外科	計
R3年度	1.7	1.6	8.6	2.9	2.4	4.0	4.4	0.0	5.2	0.0	0.4	2.2	100.0
R4年度	1.9	1.5	8.7	3.2	2.9	3.9	3.8	0.0	6.0	0.0	0.5	2.3	100.0
R5年度	1.6	1.7	9.2	3.6	2.7	3.8	4.5	0.0	6.0	0.1	0.5	2.5	100.0
R5.4	2.0	1.7	9.4	3.8	2.8	3.0	4.5	0.0	5.2	0.0	0.9	2.4	100.0
R5.5	1.4	1.7	9.1	3.5	2.3	3.4	5.3	0.0	6.4	0.0	0.4	2.7	100.0
R5.6	1.5	1.6	9.2	3.7	3.1	3.4	5.9	0.0	4.7	0.0	0.4	2.8	100.0
R5.7	1.7	1.5	9.0	3.2	2.8	4.1	5.6	0.0	5.2	0.0	0.2	2.9	100.0
R5.8	1.5	2.1	10.3	3.6	2.8	4.4	5.7	0.0	6.5	0.0	0.6	2.7	100.0
R5.9	2.3	1.6	8.7	3.6	2.4	4.2	4.1	0.0	5.8	0.0	0.3	2.3	100.0
R5.10	1.6	1.7	9.0	3.9	2.7	3.8	5.5	0.0	6.6	0.0	0.4	2.4	100.0
R5.11	1.5	2.0	10.2	3.3	2.6	3.7	4.1	0.0	5.1	0.1	0.2	2.1	100.0
R5.12	1.9	1.5	8.9	3.4	2.7	4.0	3.4	0.0	6.7	0.2	0.7	2.3	100.0
R6.1	1.1	1.6	9.5	3.5	2.4	3.9	2.9	0.0	7.1	0.2	0.6	2.3	100.0
R6.2	1.3	2.0	8.7	3.4	2.4	4.2	3.8	0.0	6.8	0.1	0.4	3.1	100.0
R6.3	1.6	1.7	8.2	3.9	3.7	3.6	2.7	0.0	6.7	0.1	0.4	2.4	100.0

(5) 職員 1 人 1 日 当 当 当 稼働点数 (第 37 表参照)

令和 5 年度の職員 1 人 1 日 当 当 当 稼働点数は 3,328.3 点となり、前年度に比べ 38.0 点減少した。

附表 36 職員 1 人 1 日 当 当 当 稼働点数

(単位:点)

区分 年度	総 給 付 点 数			薬剤部員	臨床検査科員	放射線技術科員	栄養管理科員
	全職員 1人1日当たり	医 師 1人1日当たり	看護部員 1人1日当たり	1人1日当たり 投薬点数	1人1日当たり 検査点数	1人1日当たり レントゲン点数	1人1日当たり 給食点数
R3年度	3,146.2	30,559.7	5,089.1	2,242.1	6,240.6	3,796.0	5,558.1
R4年度	3,366.3	31,790.9	5,493.0	2,676.2	6,425.0	3,976.5	6,016.4
R5年度	3,328.3	31,487.1	5,426.9	2,502.5	5,961.5	4,069.5	6,724.1



### 第3 職員の状況

#### 1 年度末職員数（第38表参照）

令和5年度の年度末職員数は856.4人となり、前年度に比べ18.6人増加した。

附表37 年度末職員数

(単位:人)

区分 人数	医師	医療安全管理部	感染管理部	治験管理室	看護部				薬剤部	医療技術部					地域医療部		事務部	計	
					管理室	入院	外来	手術		放射線技術科	臨床検査科	リハビリテーション技術科	臨床工学科	栄養管理科	診療技術科	患者サポートセンター			精神医療支援科
R3年度	84.8	2.8			4.8	379.0	93.8	33.5	14.8	25.8	28.3	28.8	10.0	8.0	6.5	20.5	7.0	74.5	822.6
R4年度	89.3	1.8	1.0		4.8	397.5	73.0	35.5	16.8	25.8	28.5	29.8	10.0	8.0	8.5	22.0	8.5	77.3	837.8
R5年度	91.4	1.8	3.0	1.0	4.0	394.8	95.5	32.3	15.0	25.5	29.5	27.8	10.0	7.8	9.8	26.0	9.5	72.0	856.4

#### 2 年間平均1日当たり職員数（第39表参照）

令和5年度の年間平均1日当たり職員数は857.8人となり、前年度に比べ13.4人増加した。

附表38 年間平均1日当たり部門別職員数

(単位:人)

区分 人数	医師	医療安全管理部	感染管理部	治験管理室	看護部				薬剤部	医療技術部					地域医療部		事務部	計	
					管理室	入院	外来	手術		放射線技術科	臨床検査科	リハビリテーション技術科	臨床工学科	栄養管理科	診療技術科	患者サポートセンター			精神医療支援科
R3年度	84.6	2.7			4.7	383.8	87.4	32.3	15.3	25.6	27.6	29.5	10.0	8.0	7.3	21.9	7.5	73.8	822.0
R4年度	89.4	1.8	1.0		4.8	404.3	73.3	35.2	16.8	25.8	29.1	29.0	10.0	8.0	8.5	22.0	9.0	76.7	844.4
R5年度	90.7	1.8	3.0	1.0	4.4	394.0	92.9	34.8	15.1	26.2	30.3	29.1	10.0	7.8	8.7	26.0	9.5	72.6	857.8

図表8 年間平均1日当たり部門別職員数割合

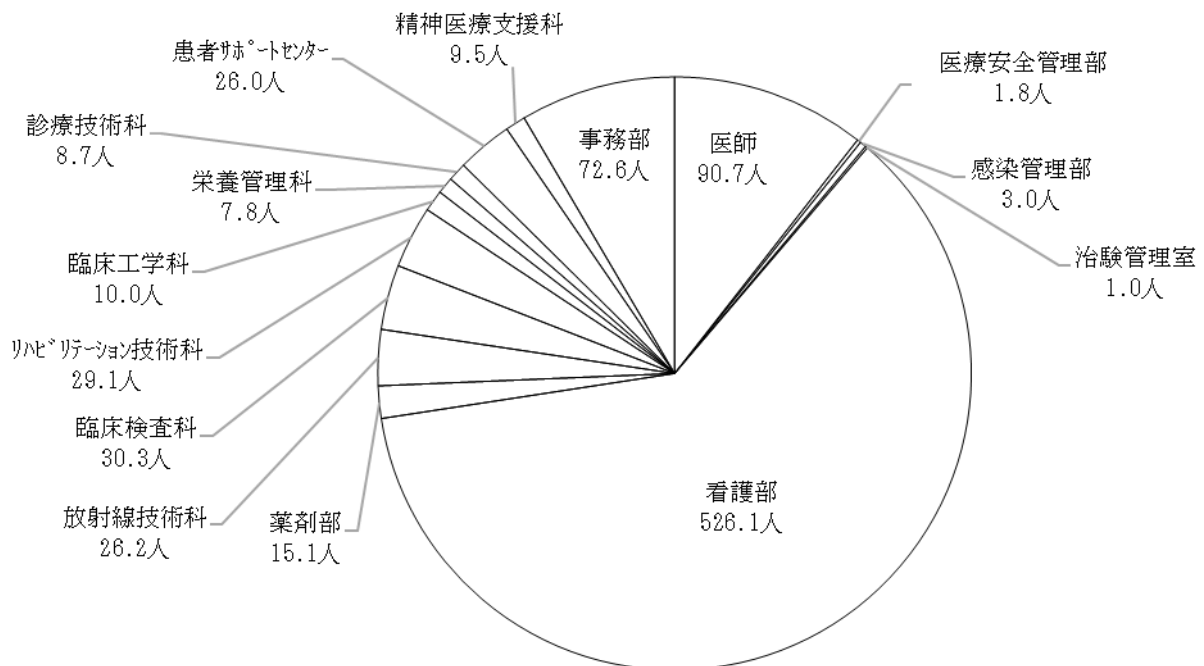

3 年間平均1日当たり診療科別医師数（第40表参照）

令和5年度の年間平均1日当たり診療科別医師数は、102.6人となり、前年度に比べ3.3人増加した。

附表39 年間平均1日当たり診療科別医師数

(単位:人)

診療科	総合診療科		循環器内科		内分泌・代謝		血液内科		腎臓科		呼吸器・感染症内科		消化器内科		脳神経内科		精神科		小児科		消化器外科・一般外科		心臓血管科		呼吸器外科		整形外科	
	常	パ	常	パ	常	パ	常	パ	常	パ	常	パ	常	パ	常	パ	常	パ	常	パ	常	パ	常	パ	常	パ	常	パ
R3年度	2.0	0.3	1.0	0.6	2.0	0.0	2.2	0.0	3.3	0.2	3.3	0.0	5.1	0.0	3.2	0.0	4.3	0.1	7.5	0.6	4.5	0.7	1.0	0.0	1.0	0.1	8.3	0.5
R4年度	3.8	0.4	3.3	0.3	2.4	0.0	2.4	0.0	4.3	0.2	3.5	0.0	5.3	0.1	3.3	0.0	3.6	0.3	6.7	0.7	5.7	0.5	1.0	0.0	2.1	0.0	8.8	0.6
R5年度	4.1	0.5	3.6	0.4	2.4	0.0	0.2	0.2	4.5	0.2	4.6	0.0	5.5	0.2	3.7	0.5	3.8	0.3	6.8	0.5	5.8	0.5	1.0	0.0	1.0	0.1	9.3	1.0

診療科	脳神経外科		皮膚科		泌尿器科		眼科		耳鼻咽喉科		産婦人科		放射線治療科		放射線診断科		麻酔科		救急科		リハビリテーション科		矯正科		歯科		病理解剖科		計		
	常	パ	常	パ	常	パ	常	パ	常	パ	常	パ	常	パ	常	パ	常	パ	常	パ	常	パ	常	パ	常	パ	常	パ	計		
R3年度	3.0	0.2	3.1	0.1	3.0	0.0	2.0	0.1	3.7	0.2	8.4	0.0	1.0	0.0	1.0	0.1	3.2	1.0	2.3	1.5	0.0	0.0	0.0	0.4	2.0	0.0	1.0	0.2	82.3	6.8	89.1
R4年度	3.3	0.2	2.8	0.1	3.0	0.0	2.0	0.1	3.3	0.2	8.8	0.1	1.0	0.0	1.0	0.1	3.5	1.0	2.1	2.7	0.7	0.0	0.0	0.4	2.5	0.0	1.0	0.2	91.0	8.3	99.3
R5年度	3.3	0.2	2.3	0.1	3.0	0.0	2.0	0.1	3.1	0.2	9.0	0.0	1.0	0.0	1.0	0.1	3.6	1.0	2.3	2.5	1.5	0.2	0.0	0.4	3.0	0.0	2.0	0.2	93.2	9.4	102.6

(注) 常:常勤 パ:パート

4 100床当たり部門別職員数（第41・42表参照）

令和5年度の100床（平均稼働病床数）当たり部門別職員数は199.7人となり、前年度に比べ5.7人増加した。

附表40-1 100床（平均許可病床数）当たり部門別職員数

(単位:人)

区分	医師	医療安全管理部	管理感染部	管理治療部	看護部				薬剤部	医療技術部						地域医療部		事務部	計
					管理室	入院	外来	手術		放射線技術科	臨床検査科	リハビリテーション技術科	臨床工学科	栄養管理科	診療技術科	患者サポートセンター	精神医療支援科		
R3年度	18.4	0.6			1.0	79.6	18.0	6.9	3.4	5.6	6.1	6.2	2.2	1.5	1.6	4.8	1.5	16.1	173.4
R4年度	19.7	0.4	0.2		1.0	83.4	14.9	7.3	3.7	5.7	6.3	6.3	2.2	1.7	1.9	4.8	1.8	16.5	177.8
R5年度	19.9	0.4	0.7	0.2	1.0	81.5	19.5	7.3	3.3	5.8	6.4	6.2	2.2	1.7	1.8	5.7	2.1	15.5	181.0

附表40-2 100床（平均稼働病床数）当たり部門別職員数

(単位:人)

区分	医師	医療安全管理部	管理感染部	管理治療部	看護部				薬剤部	医療技術部						地域医療部		事務部	計
					管理室	入院	外来	手術		放射線技術科	臨床検査科	リハビリテーション技術科	臨床工学科	栄養管理科	診療技術科	患者サポートセンター	精神医療支援科		
R3年度	20.1	0.6			1.1	86.9	19.7	7.5	3.7	6.1	6.6	6.8	2.4	1.6	1.7	5.2	1.6	17.6	189.3
R4年度	21.5	0.4	0.2		1.1	91.1	16.3	7.9	4.0	6.2	6.8	6.9	2.4	1.8	2.0	5.3	1.9	18.1	194.0
R5年度	22.0	0.4	0.7	0.2	1.1	90.0	21.5	8.1	3.7	6.4	7.0	6.8	2.4	1.9	2.0	6.3	2.3	17.1	199.7

## 5 患者 100 万人当たり部門別職員数（第 43 表参照）

令和 5 年度の 100 万人当たり職員数は、2,577.9 人となり、前年度に比べ、38.2 人減少した。

附表 41 患者 100 万人当たり部門別職員数

(単位:人)

区分 人数	医 師	医 療 部 管 理 部	医 療 安 全 管 理 部	感 染 管 理 部	治 験 室 管 理 室	看 護 部				薬 剤 部	医 療 技 術 部					地 域 医 療 部		事 務 部	計	
						管 理 室	入 院	外 来	手 術		放 射 線 技 術 科	臨 床 検 査 科	リ ハ ビ リ テ ー シ ョ ン 技 術 科	臨 床 工 学 科	栄 養 管 理 科	診 療 技 術 科	患 者 サ ホ ー ト セ ン タ ー			精 神 医 療 支 援 科
R3年度	285.1	9.2				15.7	1,232.2	279.0	106.8	52.0	86.9	94.2	95.7	34.1	23.0	24.7	73.9	22.4	249.3	2,684.2
R4年度	289.8	5.7	3.1			15.4	1,227.9	219.6	107.0	54.3	83.5	92.1	92.5	32.4	24.3	27.6	71.3	25.9	243.5	2,616.1
R5年度	283.7	5.5	9.4	3.1		13.7	1,161.0	277.1	104.3	47.4	82.1	90.5	87.8	31.4	24.3	25.5	80.9	29.8	220.4	2,577.9

## 6 職員の平均年齢（第 44 表参照）

附表 42 職員平均年齢

(単位:歳)

区分 性別	R3年度						R4年度						R5年度					
	医 師	看 護 職	医 療 技 術 職	介 護 職	事 務 職	計	医 師	看 護 職	医 療 技 術 職	介 護 職	事 務 職	計	医 師	看 護 職	医 療 技 術 職	介 護 職	事 務 職	計
男	42.8	34.1	34.9	38.3	46.4	37.2	42.4	34.4	35.5	39.0	44.6	37.6	41.7	34.6	36.0	40.0	43.2	37.3
女	33.3	36.0	36.7	44.0	38.7	36.4	38.6	36.4	37.3	43.7	39.0	36.9	35.3	36.0	37.1	48.0	40.2	36.7
計	39.9	35.7	35.7	43.2	43.1	36.6	41.9	36.0	36.3	42.5	41.6	37.1	40.2	35.7	36.5	46.1	41.5	36.9

## 7 職員の平均月収額（第 44 表参照）

附表 43 職種別職員平均月収額

(単位:円)

区分 性別	R3年度					R4年度					R5年度				
	医 師	看 護 職	医 療 技 術 職	介 護 職	事 務 職	医 師	看 護 職	医 療 技 術 職	介 護 職	事 務 職	医 師	看 護 職	医 療 技 術 職	介 護 職	事 務 職
男	1,771,909	394,913	382,711	303,819	467,000	1,662,262	412,173	383,889	316,373	442,746	1,822,047	414,284	399,561	305,627	401,755
女	1,248,428	399,725	370,137	294,961	347,813	1,248,958	406,925	361,101	305,385	361,327	1,318,575	410,981	382,454	315,206	346,261
計	1,641,039	398,772	377,047	296,732	413,365	1,619,872	407,908	373,981	308,132	398,159	1,713,188	411,587	392,295	312,811	370,925

8 職種別年齢構成比

図表9 職種別年齢構成比 (令和5年4月1日現在)

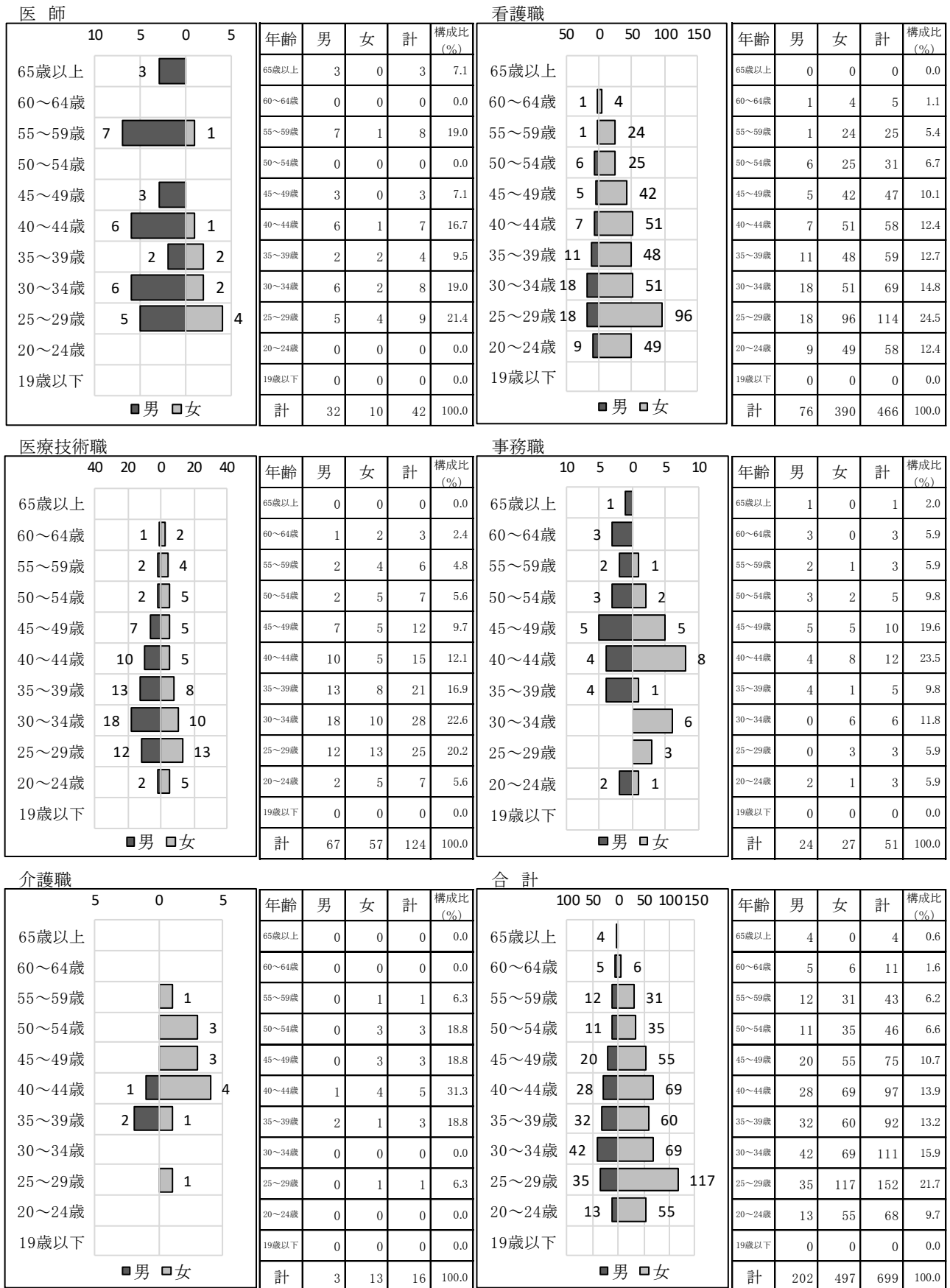

(注) 1 正規職員のみ計上。 2 県からの派遣職員、機構職員の合計。  
 3 医師については、センター教員及び臨床研修医を除く勤務医を計上。 4 事務職員には、福祉職を含む。

## 第4 施設設備の概況

### 1 医療機器整備の概要

令和5年度に整備された主な医療器械及び備品は、次のとおりである。

附表44 主な医療機器の整備状況

(単位:円)

主な医療機器(50万円以上)	数量	取得価格	
X線コンピュータ断層撮影装置(CT)	1	199,950,000	
生化学自動分析装置他	1	197,120,000	
重心動揺計	1	4,180,000	
自動視野計	1	6,985,000	
自動調剤棚	1	4,840,000	
X線撮影画像処理ユニット	4	16,500,000	
MU値独立検証システム	1	5,605,600	
全自動輸血検査装置	1	12,155,000	
超音波画像診断装置	7	56,980,000	
整形外科関節鏡システム	1	25,520,000	
全身麻酔器	1	8,140,000	
麻酔ガスモジュール	4	5,225,000	
バイポーラ切開凝固装置	1	7,150,000	
電気手術器	2	7,150,000	
電動式ドリルハンドピース	1	2,420,000	
電動式骨手術機械	1	1,980,000	
核医学装置用手持型検出器	1	4,950,000	
生体情報モニタシステム	1	29,480,000	
ベッドパンウォッシャー	6	4,235,000	
手術映像記録配信システム(サーバ)	1	29,700,000	
薬剤監査支援システム	3	6,424,000	
フラットパネル・ディテクター	1	4,730,000	
外科用X線TV装置	1	14,520,000	
全自動遺伝子検査システム	1	22,110,000	
ハンド用骨手術器械	1	5,500,000	
経腸栄養輸液ポンプ	15	1,056,000	
メディカルレコーダー	3	1,463,000	
洗浄バスケット	1	1,023,000	
能動型下肢用他動運動訓練装置	1	1,430,000	※新・増
ネーザルハイフローシステム	2	1,232,000	※新・増
手持ち眼圧計	1	1,210,000	※新・増
硬性気管支鏡	1	3,443,000	※新・増
エルゴメータ	3	1,534,500	※新・増
VF検査記録ユニット	1	1,760,000	※新・増
重度障害者用意思伝達装置	1	667,530	※新・増
放射線治療計画アップグレード	1	1,177,000	※新・増
fff方式3Dプリンター	1	514,910	※新・増
合計	76	700,060,540	

## 第 3 章 財務

## 第1 資産・負債及び正味財産（第45表参照）

令和5年度末における資産総額は5,532,238,394円となり、前年度末に比べて510,038,530円減少した。

負債は4,551,317,007円となり、前年度末に比べて125,271,249円減少した。当期一般正味財産増減額が345,766,326円となったことから、正味財産は980,921,387円となった。

また、資金運用状況は附表45のとおりである。

附表45 資金運用表

(単位:円)

区分		年度	R3年度	R4年度	R5年度
長期資金	調 達	固定資産の減少		20,241,660	42,482,606
		固定負債の増加	41,858,356	34,099,077	67,963,004
		繰延勘定の減少			
		指定正味財産の増加	20,057,740		
		一般正味財産の増加	701,107,907	125,033,667	
		計 A	763,024,003	179,374,404	110,445,610
	運 用	固定資産の増加	24,041,885		
		固定負債の減少			
		繰延勘定の増加			
		指定正味財産の減少		31,184,002	39,000,955
		一般正味財産の減少			345,766,326
計 B		24,041,885	31,184,002	384,767,281	
差 引 ( A - B )			738,982,118	148,190,402	△ 274,321,671
短期資金	調 達	流動負債の増加	260,092,662		
		流動資産の減少		61,586,908	467,555,924
		計 C	260,092,662	61,586,908	467,555,924
	運 用	流動負債の減少		209,777,310	193,234,253
		流動資産の増加	999,074,780		
		計 D	999,074,780	209,777,310	193,234,253
差 引 ( C - D )			△ 738,982,118	△ 148,190,402	274,321,671

## 第2 収益的収支（第46・47・48・49表参照）

### 1 経常収益

病院事業収益は10,324,126,965円、病院事業外収益は77,809,402円、受取補助金等は1,718,955,586円、基本財産運用益は19,758,819円、その他収益は9,233,275円となり、経常収益は12,149,884,047円となった。

### 2 経常費用

給与費は7,099,066,215円、材料費は2,791,389,837円、経費は2,559,499,230円、研究研修費は32,917,505円、減価償却費は35,158,826円、支払利息は7,089,376円となり、経常費用は12,525,120,989円となった。

### 3 経常外収益

受取補助金等振替額により11,262,823円となった。

### 4 経常外費用

建物除却損と過年度補助金返還支出により16,976,823円となった。

### 5 要素別費用

収益（100円）当たりの要素別費用は、附表46のとおり100円の収益を実現するのに103.1円の原価を要したことになる。

また、患者1人1日当たりの要素別費用は、附表47のとおり、39,345.4円となった。

附表46 収益（100円）当たり要素別費用

区分 年度	給与費	材料費	経費	研究研修費	減価償却費	支払利息	経常外費用	計
R3年度	50.7	21.7	21.7	0.2	0.2	0.0	0.0	94.5
R4年度	53.6	23.1	21.9	0.2	0.3	0.1	0.0	99.2
R5年度	58.4	23.0	21.0	0.3	0.3	0.1	0.1	103.1

図表10 収益（100円）当たり要素別費用

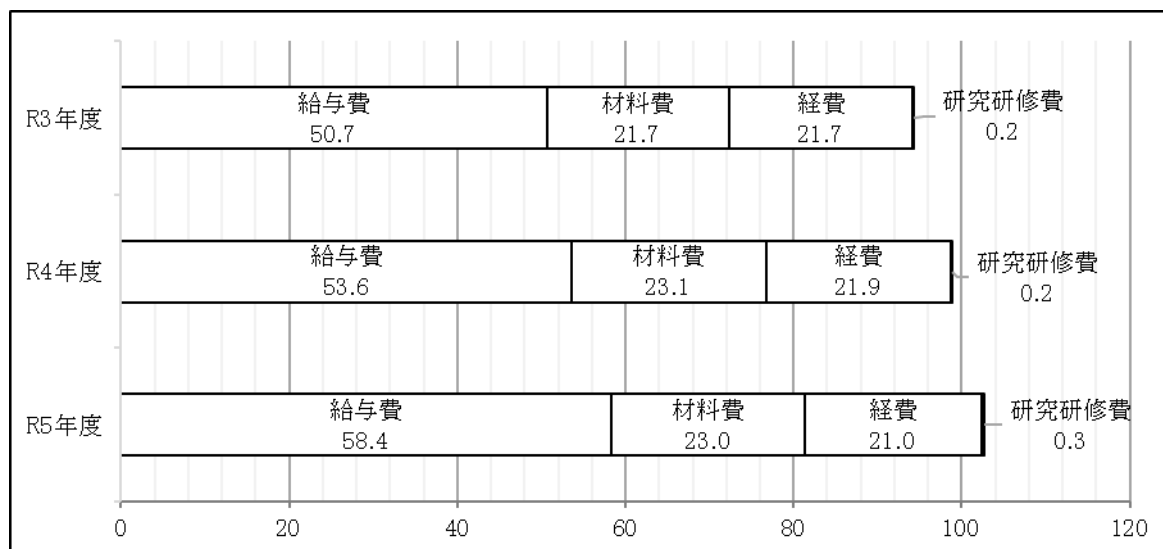



附表 47 患者 1 人 1 日当たり要素別費用

(単位:円)

区分 年度	給与費	材料費	経費	研究研修費	減価償却費	支払利息	経常外費用	計
R3年度	22,063.2	9,437.6	9,443.6	78.3	93.8	10.2	0	41,126.7
R4年度	22,348.1	9,625.8	9,141.8	99.3	108.4	24.8	0	41,348.2
R5年度	22,270.3	8,756.8	8,029.3	103.3	110.3	22.2	53.3	39,345.4

図表 11 患者 1 人 1 日当たり要素別費用

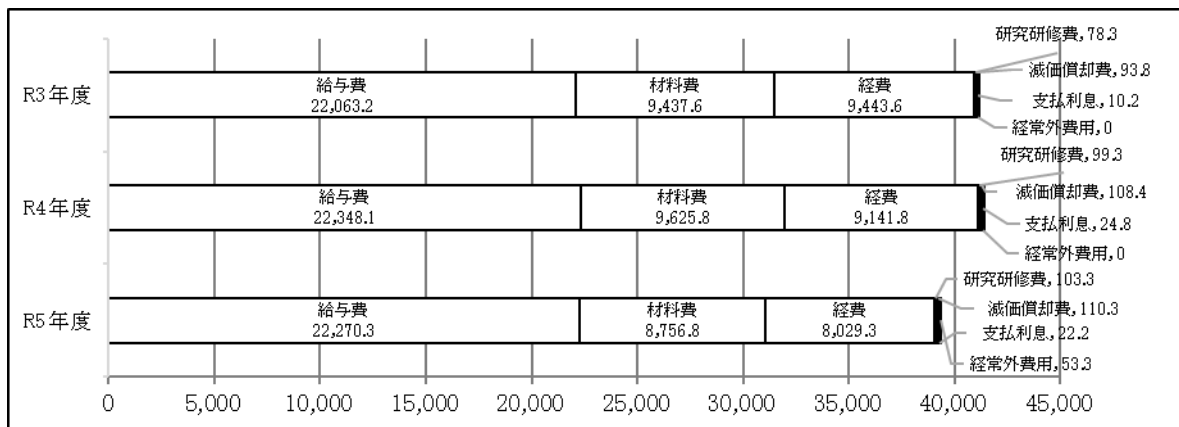

### 第 3 借入金の状況

平成 27 年 9 月より、運転資金としての借入を開始。令和 5 年度の借入残高は 2,850,000,000 円となった。

附表 48 借入金推移

(単位:円)

区分 年月	R3年度			R4年度			R5年度		
	借入先	資金用途	金額	借入先	資金用途	金額	借入先	資金用途	金額
4月	みずほ銀行 新潟支店	運転資金	3,410,000,000	みずほ銀行 新潟支店	運転資金	3,200,000,000	みずほ銀行 新潟支店	運転資金	2,900,000,000
5月			3,150,000,000			3,000,000,000			2,900,000,000
6月			3,565,000,000			3,250,000,000			3,060,000,000
7月			3,320,000,000			3,040,000,000			2,900,000,000
8月			3,520,000,000			3,180,000,000			2,950,000,000
9月			3,700,000,000			2,950,000,000			2,850,000,000
10月			3,350,000,000			2,950,000,000			2,850,000,000
11月			3,420,000,000			2,950,000,000			2,850,000,000
12月			3,520,000,000			3,230,000,000			2,980,000,000
1月			3,420,000,000			3,090,000,000			2,850,000,000
2月			3,580,000,000			3,150,000,000			2,850,000,000
3月			3,320,000,000			3,050,000,000			2,850,000,000

## 第4 主要財務比率

附表 49 主要財務比率表

区 分	算 式	R3年度	R4年度	R5年度
総資本回転率	$\frac{\text{病院事業収益}}{1/2(\text{期首} \cdot \text{期末正味資産})}$	10.28	7.80	8.80
固定資産回転率	$\frac{\text{病院事業収益}}{1/2(\text{期首} \cdot \text{期末固定資産})}$	2.80	3.08	3.11
流動資産回転率	$\frac{\text{病院事業収益}}{1/2(\text{期首} \cdot \text{期末流動資産})}$	4.13	3.76	4.18
医薬品回転率	$\frac{\text{医薬品払出額}}{1/2(\text{期首} \cdot \text{期末医薬品})}$	27.47	26.32	20.61
未収金回転率	$\frac{\text{病院事業収益}}{1/2(\text{期首} \cdot \text{期末未収金})}$	5.22	4.97	5.24
経常収益対 経常費用比率	$\frac{\text{経常収益}}{\text{経常費用}} \times 100(\%)$	106.92	100.78	97.00
固定資産対 長期資本比率	$\frac{\text{固定資産}}{\text{正味財産} + \text{固定負債}} \times 100(\%)$	215.19	197.68	240.26
流動比率	$\frac{\text{流動資産}}{\text{流動負債}} \times 100(\%)$	60.63	62.13	53.78
当座比率	$\frac{\text{現金預金} + \text{未収金}}{\text{流動負債}} \times 100(\%)$	58.91	60.40	51.51
現金比率	$\frac{\text{現金預金}}{\text{流動負債}} \times 100(\%)$	13.64	12.77	6.60

## 第 4 章 統計表及び財務諸表

第1表 入院・外来患者数

(単位:人)

区分 年月	令和3年度							令和4年度							令和5年度							増減(令和5年度-令和4年度)						
	入院患者数						外来 患者数	入院患者数						外来 患者数	入院患者数						外来 患者数							
	一般	療養	精神	小計	感染症	合計		一般	療養	精神	小計	感染症	合計		一般	療養	精神	小計	感染症	合計		一般	療養	精神	小計	感染症	合計	
4月	7,088	0	829	7,917	205	8,122	16,573	7,605	0	600	8,205	226	8,431	15,959	7,140	0	901	8,041	7	8,048	16,759	△465	0	301	△164	△219	△383	800
5月	7,083	0	855	7,938	394	8,332	14,901	7,669	0	693	8,362	124	8,486	16,067	8,209	0	1,265	9,474	30	9,504	17,210	540	0	572	1,112	△94	1,018	1,143
6月	6,624	0	884	7,508	230	7,738	16,746	7,696	0	882	8,578	52	8,630	17,422	7,703	0	1,264	8,967	54	9,021	18,035	7	0	382	389	2	391	613
7月	6,827	0	946	7,773	112	7,885	16,546	7,513	0	971	8,484	127	8,611	16,375	8,186	0	1,418	9,604	47	9,651	17,114	673	0	447	1,120	△80	1,040	739
8月	7,233	0	966	8,199	311	8,510	17,457	7,450	0	900	8,350	402	8,752	17,964	8,756	0	1,354	10,110	69	10,179	18,240	1,306	0	454	1,760	△333	1,427	276
9月	7,274	0	816	8,090	158	8,248	16,625	7,056	0	965	8,021	181	8,202	17,091	7,786	0	1,321	9,107	37	9,144	17,140	730	0	356	1,086	△144	942	49
10月	7,186	0	736	7,922	139	8,061	16,555	8,054	0	1,097	9,151	84	9,235	17,000	8,233	0	1,372	9,605	29	9,634	18,123	179	0	275	454	△55	399	1,123
11月	7,337	0	730	8,067	93	8,160	16,920	7,832	0	1,079	8,911	301	9,212	17,192	8,439	0	1,414	9,853	11	9,864	16,673	607	0	335	942	△290	652	△519
12月	7,285	0	818	8,103	67	8,170	16,666	8,253	0	1,096	9,349	278	9,627	17,448	8,683	0	1,369	10,052	50	10,102	17,206	430	0	273	703	△228	475	△242
1月	7,598	0	834	8,432	188	8,620	14,848	8,298	0	1,091	9,389	173	9,562	15,383	8,016	0	1,336	9,352	36	9,388	15,652	△282	0	245	△37	△137	△174	269
2月	6,606	0	731	7,337	227	7,564	13,800	7,292	0	989	8,281	51	8,332	15,400	8,380	0	1,339	9,719	63	9,782	15,343	1,088	0	350	1,438	12	1,450	△57
3月	7,693	0	749	8,442	180	8,622	17,698	8,077	0	948	9,025	44	9,069	19,049	8,431	0	1,414	9,845	59	9,904	17,053	354	0	466	820	15	835	△1,996
計	85,834	0	9,894	95,728	2,304	98,032	195,335	92,795	0	11,311	104,106	2,043	106,149	202,350	97,962	0	15,767	113,729	492	114,221	204,548	5,167	0	4,456	9,623	△1,551	8,072	2,198

第2表 平均利用許可(稼働)病床数、病床利用率、平均在(通)院日数、外来・入院患者比率(1)

(単位:床・人)

区分 年月	平均病床数(床)												一日平均入院患者数					
	稼働						許可						一般	療養	精神	小計	感染症	合計
	一般	療養	精神	小計	感染症	合計	一般	療養	精神	小計	感染症	合計						
R3年度	362.0	0.0	50.0	412.0	4.0	416.0	400.0	0.0	50.0	450.0	4.0	454.0	234.5	0.0	27.0	262.3	6.3	268.6
R4年度	362.0	0.0	50.0	412.0	4.0	416.0	400.0	0.0	50.0	450.0	4.0	454.0	254.3	0.0	31.0	285.3	5.6	290.8
R5年度	357.4	0.0	50.0	407.4	4.0	411.4	400.0	0.0	50.0	450.0	4.0	454.0	267.7	0.0	43.1	310.7	1.3	312.1
R5.4	362.0	0.0	50.0	412.0	4.0	416.0	400.0	0.0	50.0	450.0	4.0	454.0	238.0	0.0	30.0	268.0	0.2	268.3
R5.5	362.0	0.0	50.0	412.0	4.0	416.0	400.0	0.0	50.0	450.0	4.0	454.0	264.8	0.0	40.8	305.6	1.0	306.6
R5.6	362.0	0.0	50.0	412.0	4.0	416.0	400.0	0.0	50.0	450.0	4.0	454.0	256.8	0.0	42.1	298.9	1.8	300.7
R5.7	362.0	0.0	50.0	412.0	4.0	416.0	400.0	0.0	50.0	450.0	4.0	454.0	264.1	0.0	45.7	309.8	1.5	311.3
R5.8	362.0	0.0	50.0	412.0	4.0	416.0	400.0	0.0	50.0	450.0	4.0	454.0	282.5	0.0	43.7	326.1	2.2	328.4
R5.9	362.0	0.0	50.0	412.0	4.0	416.0	400.0	0.0	50.0	450.0	4.0	454.0	259.5	0.0	44.0	303.6	1.2	304.8
R5.10	362.0	0.0	50.0	412.0	4.0	416.0	400.0	0.0	50.0	450.0	4.0	454.0	265.6	0.0	44.3	309.8	0.9	310.8
R5.11	351.0	0.0	50.0	401.0	4.0	405.0	400.0	0.0	50.0	450.0	4.0	454.0	281.3	0.0	47.1	328.4	0.4	328.8
R5.12	351.0	0.0	50.0	401.0	4.0	405.0	400.0	0.0	50.0	450.0	4.0	454.0	280.1	0.0	44.2	324.3	1.6	325.9
R6.1	351.0	0.0	50.0	401.0	4.0	405.0	400.0	0.0	50.0	450.0	4.0	454.0	258.6	0.0	43.1	301.7	1.2	302.8
R6.2	351.0	0.0	50.0	401.0	4.0	405.0	400.0	0.0	50.0	450.0	4.0	454.0	289.0	0.0	46.2	335.1	2.2	337.3
R6.3	351.0	0.0	50.0	401.0	4.0	405.0	400.0	0.0	50.0	450.0	4.0	454.0	272.0	0.0	45.6	317.6	1.9	319.5

第2表 平均利用許可(稼働)病床数、病床利用率、平均在(通)院日数、外来・入院患者比率(2)

(単位:人・日・回転・%)

区分 年月	病床利用率(%)												入院						外来				入院 外来 比率
	稼働						許可						期首 在院 患者数	新入院 患者数	退院 患者数	期末 在院 患者数	平均 在院 日数	病床 回転数	外来患者数			平均 通院 日数	
	一般	療養	精神	小計	感染症	合計	一般	療養	精神	小計	感染症	合計							新 患者数	再 来 患者数	計		
R3年度	65.0	0.0	54.2	63.7	157.8	64.6	58.8	0.0	54.2	58.3	157.8	59.2	203.0	7,374.0	7,377.0	200.0	13.3	18.2	7,886.0	187,449.0	195,335.0	24.8	199.3
R4年度	70.2	0.0	62.0	69.2	139.9	69.9	63.6	0.0	62.0	63.4	139.9	64.1	200.0	7,818.0	7,831.0	187.0	13.6	19.3	7,788.0	194,562.0	202,350.0	26.0	190.6
R5年度	74.9	0.0	86.2	76.3	33.6	75.9	66.9	0.0	86.2	69.1	33.6	68.7	187.0	8,438.0	8,404.0	234.0	13.6	20.7	7,787.0	196,761.0	204,548.0	26.3	179.1
R5.4	65.7	0.0	60.1	65.1	5.8	64.5	59.5	0.0	60.1	59.6	5.8	59.1	200.0	638.0	618.0	220.0	12.8	2.0	620.0	16,139.0	16,759.0	27.0	208.2
R5.5	73.2	0.0	81.6	74.2	24.2	73.7	66.2	0.0	81.6	67.9	24.2	67.5	220.0	722.0	686.0	256.0	13.5	2.3	646.0	16,564.0	17,210.0	26.6	181.1
R5.6	70.9	0.0	84.3	72.5	45.0	72.3	64.2	0.0	84.3	66.4	45.0	66.2	256.0	677.0	692.0	241.0	13.2	2.2	650.0	17,385.0	18,035.0	27.7	199.9
R5.7	72.9	0.0	91.5	75.2	37.9	74.8	66.0	0.0	91.5	68.8	37.9	68.6	241.0	732.0	699.0	274.0	13.5	2.3	684.0	16,430.0	17,114.0	25.0	177.3
R5.8	78.0	0.0	87.4	79.2	55.6	78.9	70.6	0.0	87.4	72.5	55.6	72.3	274.0	764.0	781.0	257.0	13.2	2.5	753.0	17,487.0	18,240.0	24.2	179.2
R5.9	71.7	0.0	88.1	73.7	30.8	73.3	64.9	0.0	88.1	67.5	30.8	67.1	257.0	660.0	687.0	230.0	13.6	2.2	605.0	16,535.0	17,140.0	28.3	187.4
R5.10	73.4	0.0	88.5	75.2	23.4	74.7	66.4	0.0	88.5	68.9	23.4	68.5	230.0	746.0	672.0	304.0	13.6	2.3	665.0	17,458.0	18,123.0	27.3	188.1
R5.11	80.1	0.0	94.3	81.9	9.2	81.2	70.3	0.0	94.3	73.0	9.2	72.4	304.0	657.0	685.0	276.0	14.7	2.3	558.0	16,115.0	16,673.0	29.9	169.0
R5.12	79.8	0.0	88.3	80.9	40.3	80.5	70.0	0.0	88.3	72.1	40.3	71.8	276.0	711.0	802.0	185.0	13.4	2.4	637.0	16,569.0	17,206.0	27.0	170.3
R6.1	73.7	0.0	86.2	75.2	29.0	74.8	64.6	0.0	86.2	67.0	29.0	66.7	185.0	722.0	617.0	290.0	14.0	2.2	681.0	14,971.0	15,652.0	23.0	166.7
R6.2	82.3	0.0	92.3	83.6	54.3	83.3	72.2	0.0	92.3	74.5	54.3	74.3	290.0	692.0	706.0	276.0	14.0	2.4	675.0	14,668.0	15,343.0	22.7	156.8
R6.3	77.5	0.0	91.2	79.2	47.6	78.9	68.0	0.0	91.2	70.6	47.6	70.4	276.0	717.0	759.0	234.0	13.4	2.4	613.0	16,440.0	17,053.0	27.8	172.2

(注 1 平均在院日数 = 延入院患者数 ÷ {(新入院患者数 + 退院患者数) ÷ 2}  
 2 病床回転数 = (期首在院患者数 + 新入院患者数) ÷ 平均稼働病床数  
 3 平均通院日数 = 外来患者数 ÷ 新患者数  
 4 入院外来比率 = 外来患者数 ÷ 入院患者数 × 100

第3表 診療科別延患者数(入院)(1)

1 延数

(単位:人)

診療科 年月	総合 診療科	循環器 内科	内分泌・ 代謝内科	血液 内科	腎臓 内科	呼吸器・ 感染症 内科	消化器 内科	脳神経 内科	精神科	小児科	消化器 外科・ 一般外科	心臓 血管 外科	呼吸器 外科	整形 外科
R3年度	1,173	634	495	4,080	4,673	9,223	5,728	3,950	9,894	3,288	3,784	36	774	19,954
R4年度	1,635	2,244	280	3,545	3,534	10,043	5,145	3,965	11,311	4,476	4,476	32	1,202	22,600
R5年度	1,839	2,689	371	9	5,011	9,967	6,884	5,476	15,767	3,775	4,715	23	831	23,713
R5.4	158	168	22	9	339	697	430	428	901	332	388	7	50	1,683
R5.5	118	319	46	0	477	741	708	565	1,265	311	384	0	118	1,687
R5.6	111	238	12	0	376	875	562	363	1,264	370	371	0	104	1,754
R5.7	136	218	28	0	339	991	499	392	1,418	440	450	0	87	1,918
R5.8	173	272	38	0	374	958	676	454	1,354	312	386	0	55	2,256
R5.9	90	189	41	0	340	736	596	576	1,321	312	401	0	96	1,900
R5.10	132	238	14	0	369	775	686	383	1,372	372	324	16	57	2,122
R5.11	153	162	27	0	305	783	538	498	1,414	361	452	0	45	2,223
R5.12	258	206	31	0	529	859	522	490	1,369	305	456	0	73	2,094
R6.1	204	201	37	0	546	812	649	358	1,336	191	341	0	40	1,848
R6.2	176	254	58	0	439	846	564	427	1,339	208	386	0	66	2,125
R6.3	130	224	17	0	578	894	454	542	1,414	261	376	0	40	2,103

診療科 年月	脳神経 外科	皮膚科	泌尿 器科	眼科	耳鼻 咽喉科	産婦 人科	放射線 治療科	麻酔科	救急科	リハビリテー ション科	矯正 歯科	歯科 口腔 外科	計	新生児 在院数
R3年度	12,814	226	3,002	1,730	2,723	7,867	0	0	1,485	0	0	499	98,032	1,101
R4年度	12,276	302	3,070	2,164	2,819	8,537	0	0	1,741	254	0	498	106,149	1,749
R5年度	12,226	168	3,431	2,173	3,221	8,410	0	0	2,448	574	0	500	114,221	1,515
R5.4	928	9	196	221	199	568	0	0	140	141	0	34	8,048	120
R5.5	1,097	4	272	186	299	618	0	0	168	102	0	19	9,504	171
R5.6	961	10	378	183	224	578	0	0	205	46	0	36	9,021	133
R5.7	955	8	321	163	279	624	0	0	248	99	0	38	9,651	159
R5.8	1,041	10	267	215	290	676	0	0	265	58	0	49	10,179	112
R5.9	832	32	282	149	214	665	0	0	236	68	0	68	9,144	128
R5.10	931	6	358	199	190	820	0	0	188	47	0	35	9,634	152
R5.11	1,075	13	282	140	305	853	0	0	190	13	0	32	9,864	173
R5.12	1,065	19	226	199	324	822	0	0	199	0	0	56	10,102	124
R6.1	1,121	34	258	163	289	713	0	0	203	0	0	44	9,388	80
R6.2	1,152	14	359	162	330	661	0	0	174	0	0	42	9,782	91
R6.3	1,068	9	232	193	278	812	0	0	232	0	0	47	9,904	72

### 第3表 診療科別延患者数(入院)(2)

#### 2 構成比

(単位:%)

診療科 年月	総合 診療科	循環器 内科	内分泌・ 代謝内科	血液 内科	腎臓 内科	呼吸器・ 感染症 内科	消化器 内科	脳神経 内科	精神科	小児科	消化器 外科・ 一般外科	心臓 血管 外科	呼吸器 外科	整形 外科
R3年度	1.2	0.6	0.5	4.2	4.8	9.4	5.8	4.0	10.1	3.4	3.9	0.0	0.8	20.4
R4年度	1.5	2.1	0.3	3.3	3.3	9.5	4.8	3.7	10.7	4.2	4.2	0.0	1.1	21.3
R5年度	1.6	2.4	0.3	0.0	4.4	8.7	6.0	4.8	13.8	3.3	4.1	0.0	0.7	20.8
R5.4	2.0	2.1	0.3	0.1	4.2	8.7	5.3	5.3	11.2	4.1	4.8	0.1	0.6	20.9
R5.5	1.2	3.4	0.5	0.0	5.0	7.8	7.4	5.9	13.3	3.3	4.0	0.0	1.2	17.8
R5.6	1.2	2.6	0.1	0.0	4.2	9.7	6.2	4.0	14.0	4.1	4.1	0.0	1.2	19.4
R5.7	1.4	2.3	0.3	0.0	3.5	10.3	5.2	4.1	14.7	4.6	4.7	0.0	0.9	19.9
R5.8	1.7	2.7	0.4	0.0	3.7	9.4	6.6	4.5	13.3	3.1	3.8	0.0	0.5	22.2
R5.9	1.0	2.1	0.4	0.0	3.7	8.0	6.5	6.3	14.4	3.4	4.4	0.0	1.0	20.8
R5.10	1.4	2.5	0.1	0.0	3.8	8.0	7.1	4.0	14.2	3.9	3.4	0.2	0.6	22.0
R5.11	1.6	1.6	0.3	0.0	3.1	7.9	5.5	5.0	14.3	3.7	4.6	0.0	0.5	22.5
R5.12	2.6	2.0	0.3	0.0	5.2	8.5	5.2	4.9	13.6	3.0	4.5	0.0	0.7	20.7
R6.1	2.2	2.1	0.4	0.0	5.8	8.6	6.9	3.8	14.2	2.0	3.6	0.0	0.4	19.7
R6.2	1.8	2.6	0.6	0.0	4.5	8.6	5.8	4.4	13.7	2.1	3.9	0.0	0.7	21.7
R6.3	1.3	2.3	0.2	0.0	5.8	9.0	4.6	5.5	14.3	2.6	3.8	0.0	0.4	21.2

診療科 年月	脳神経 外科	皮膚科	泌尿 器科	眼科	耳鼻 咽喉科	産婦 人科	放射線 治療科	麻酔科	救急科	リハビリテ ーション科	矯正 歯科	歯科 口腔 外科	計
R3年度	13.1	0.2	3.1	1.8	2.8	8.0	0.0	0.0	1.5	0.0	0.0	0.5	100.0
R4年度	11.6	0.3	2.9	2.0	2.7	8.0	0.0	0.0	1.6	0.2	0.0	0.5	100.0
R5年度	10.7	0.1	3.0	1.9	2.8	7.4	0.0	0.0	2.1	0.5	0.0	0.4	100.0
R5.4	11.5	0.1	2.4	2.7	2.5	7.1	0.0	0.0	1.7	1.8	0.0	0.4	100.0
R5.5	11.5	0.0	2.9	2.0	3.1	6.5	0.0	0.0	1.8	1.1	0.0	0.2	100.0
R5.6	10.7	0.1	4.2	2.0	2.5	6.4	0.0	0.0	2.3	0.5	0.0	0.4	100.0
R5.7	9.9	0.1	3.3	1.7	2.9	6.5	0.0	0.0	2.6	1.0	0.0	0.4	100.0
R5.8	10.2	0.1	2.6	2.1	2.8	6.6	0.0	0.0	2.6	0.6	0.0	0.5	100.0
R5.9	9.1	0.3	3.1	1.6	2.3	7.3	0.0	0.0	2.6	0.7	0.0	0.7	100.0
R5.10	9.7	0.1	3.7	2.1	2.0	8.5	0.0	0.0	2.0	0.5	0.0	0.4	100.0
R5.11	10.9	0.1	2.9	1.4	3.1	8.6	0.0	0.0	1.9	0.1	0.0	0.3	100.0
R5.12	10.5	0.2	2.2	2.0	3.2	8.1	0.0	0.0	2.0	0.0	0.0	0.6	100.0
R6.1	11.9	0.4	2.7	1.7	3.1	7.6	0.0	0.0	2.2	0.0	0.0	0.5	100.0
R6.2	11.8	0.1	3.7	1.7	3.4	6.8	0.0	0.0	1.8	0.0	0.0	0.4	100.0
R6.3	10.8	0.1	2.3	1.9	2.8	8.2	0.0	0.0	2.3	0.0	0.0	0.5	100.0



## 第4表 診療科別延患者数(外来)(1)

### 1 延数

(単位:人)

診療科 年月	総合 診療科	循環器 内科	内分泌・代 謝内科	血液 内科	腎臓 内科	呼吸器・ 感染症 内科	消化器 内科	脳神経 内科	精神科	小児科	消化器 外科・ 一般外科	心臓 血管 外科	呼吸器 外科	整形 外科
R3年度	2,140	3,709	5,760	4,553	11,315	8,078	9,790	3,554	13,321	13,588	5,180	464	1,054	29,466
R4年度	2,650	5,505	5,691	4,442	11,272	8,565	10,090	3,831	14,229	14,729	5,345	411	1,226	29,579
R5年度	2,360	6,160	5,822	2,810	12,243	9,483	9,752	4,152	14,563	16,055	5,277	408	1,365	29,164
R5.4	176	528	487	344	877	749	786	337	1,134	1,111	456	36	111	2,592
R5.5	197	504	456	284	990	809	721	346	1,199	1,356	397	39	122	2,617
R5.6	201	574	533	264	989	865	875	349	1,151	1,311	478	36	104	2,726
R5.7	184	514	473	233	1,011	728	809	353	1,254	1,374	403	36	112	2,512
R5.8	219	535	522	195	1,048	821	769	340	1,294	1,546	474	32	113	2,716
R5.9	195	477	495	216	1,002	858	883	333	1,226	1,388	512	32	128	2,285
R5.10	191	546	520	237	1,045	822	933	382	1,311	1,494	480	40	93	2,524
R5.11	182	500	490	189	1,036	843	918	325	1,204	1,354	448	32	120	2,331
R5.12	198	510	483	227	1,038	786	849	346	1,209	1,412	416	39	118	2,370
R6.1	197	445	439	200	1,077	690	758	359	1,169	1,214	359	31	96	2,042
R6.2	201	517	425	167	1,033	687	687	308	1,144	1,210	401	26	108	2,088
R6.3	219	510	499	254	1,097	825	764	374	1,268	1,285	453	29	140	2,361

診療科 年月	脳神経 外科	皮膚科	泌尿 器科	眼科	耳鼻 咽喉科	産婦 人科	放射線 治療科	麻酔科	救急科	リハビリテー ション科	矯正 歯科	歯科 口腔 外科	計	(再掲) 新患者	総計 (入院+外来)
R3年度	4,494	11,760	12,275	7,964	7,798	14,407	5,179	1,949	5,082	1,580	883	9,992	193,755	7,886	291,787
R4年度	4,534	11,333	12,708	8,694	7,811	14,621	4,856	2,162	5,524	1,777	867	9,819	202,271	7,788	308,420
R5年度	4,252	11,993	12,995	9,724	7,438	12,378	5,412	2,198	5,804	1,703	964	9,967	204,442	7,787	318,663
R5.4	393	904	1,092	825	720	1,018	451	176	448	143	77	781	16,752	620	24,800
R5.5	382	913	1,067	731	680	1,024	479	193	519	224	83	872	17,204	646	26,708
R5.6	385	1,082	1,129	844	722	1,103	622	175	382	143	85	900	18,028	650	27,049
R5.7	358	942	1,013	755	672	1,003	540	179	563	150	78	859	17,108	684	26,759
R5.8	318	1,166	1,138	836	656	1,076	565	210	566	143	89	842	18,229	753	28,408
R5.9	383	1,065	1,101	788	555	1,056	449	176	491	112	76	848	17,130	605	26,274
R5.10	374	1,061	1,178	874	607	1,070	563	205	438	129	84	909	18,110	665	27,744
R5.11	328	1,000	1,076	786	564	1,036	430	175	384	122	81	707	16,661	558	26,525
R5.12	373	1,032	1,106	823	618	1,102	394	167	512	152	79	837	17,196	637	27,298
R6.1	304	914	1,043	801	568	948	281	174	573	127	79	756	15,644	681	25,032
R6.2	266	887	1,021	742	476	931	321	195	487	135	73	797	15,333	675	25,115
R6.3	388	1,027	1,031	919	600	1,011	317	173	441	123	80	859	17,047	613	26,951

## 第4表 診療科別延患者数(外来)(2)

### 2 構成比

(単位:%)

診療科 年月	総合 診療科	循環器 内科	内分泌・ 代謝内科	血液 内科	腎臓 内科	呼吸器・ 感染症 内科	消化器 内科	脳神経 内科	精神科	小児科	消化器 外科・ 一般外科	心臓 血管 外科	呼吸器 外科	整形 外科
R3年度	1.1	1.9	3.0	2.3	5.8	4.2	5.1	1.8	6.9	7.0	2.7	0.2	0.5	15.2
R4年度	1.3	2.7	2.8	2.2	5.6	4.2	5.0	1.9	7.0	7.3	2.6	0.2	0.6	14.6
R5年度	1.2	3.0	2.8	1.4	6.0	4.6	4.8	2.0	7.1	7.9	2.6	0.2	0.7	14.3
R5.4	1.1	3.2	2.9	2.1	5.2	4.5	4.7	2.0	6.8	6.6	2.7	0.2	0.7	15.5
R5.5	1.1	2.9	2.7	1.7	5.8	4.7	4.2	2.0	7.0	7.9	2.3	0.2	0.7	15.2
R5.6	1.1	3.2	3.0	1.5	5.5	4.8	4.9	1.9	6.4	7.3	2.7	0.2	0.6	15.1
R5.7	1.1	3.0	2.8	1.4	5.9	4.3	4.7	2.1	7.3	8.0	2.4	0.2	0.7	14.7
R5.8	1.2	2.9	2.9	1.1	5.7	4.5	4.2	1.9	7.1	8.5	2.6	0.2	0.6	14.9
R5.9	1.1	2.8	2.9	1.3	5.8	5.0	5.2	1.9	7.2	8.1	3.0	0.2	0.7	13.3
R5.10	1.1	3.0	2.9	1.3	5.8	4.5	5.2	2.1	7.2	8.2	2.7	0.2	0.5	13.9
R5.11	1.1	3.0	2.9	1.1	6.2	5.1	5.5	2.0	7.2	8.1	2.7	0.2	0.7	14.0
R5.12	1.2	3.0	2.8	1.3	6.0	4.6	4.9	2.0	7.0	8.2	2.4	0.2	0.7	13.8
R6.1	1.3	2.8	2.8	1.3	6.9	4.4	4.8	2.3	7.5	7.8	2.3	0.2	0.6	13.1
R6.2	1.3	3.4	2.8	1.1	6.7	4.5	4.5	2.0	7.5	7.9	2.6	0.2	0.7	13.6
R6.3	1.3	3.0	2.9	1.5	6.4	4.8	4.5	2.2	7.4	7.5	2.7	0.2	0.8	13.8

診療科 年月	脳神経 外科	皮膚科	泌尿 器科	眼科	耳鼻 咽喉科	産婦 人科	放射線 治療科	麻酔科	救急科	リハビリテー ション科	矯正 歯科	歯科 口腔 外科	計
R3年度	2.3	6.1	6.3	4.1	4.0	7.4	2.7	1.0	2.6	0.8	0.5	5.2	100.0
R4年度	2.2	5.6	6.3	4.3	3.9	7.2	2.4	1.1	2.7	0.9	0.4	4.9	100.0
R5年度	2.1	5.9	6.4	4.8	3.6	6.1	2.6	1.1	2.8	0.8	0.5	4.9	100.0
R5.4	2.3	5.4	6.5	4.9	4.3	6.1	2.7	1.1	2.7	0.9	0.5	4.7	100.0
R5.5	2.2	5.3	6.2	4.2	4.0	6.0	2.8	1.1	3.0	1.3	0.5	5.1	100.0
R5.6	2.1	6.0	6.3	4.7	4.0	6.1	3.5	1.0	2.1	0.8	0.5	5.0	100.0
R5.7	2.1	5.5	5.9	4.4	3.9	5.9	3.2	1.0	3.3	0.9	0.5	5.0	100.0
R5.8	1.7	6.4	6.2	4.6	3.6	5.9	3.1	1.2	3.1	0.8	0.5	4.6	100.0
R5.9	2.2	6.2	6.4	4.6	3.2	6.2	2.6	1.0	2.9	0.7	0.4	5.0	100.0
R5.10	2.1	5.9	6.5	4.8	3.4	5.9	3.1	1.1	2.4	0.7	0.5	5.0	100.0
R5.11	2.0	6.0	6.5	4.7	3.4	6.2	2.6	1.1	2.3	0.7	0.5	4.2	100.0
R5.12	2.2	6.0	6.4	4.8	3.6	6.4	2.3	1.0	3.0	0.9	0.5	4.9	100.0
R6.1	1.9	5.8	6.7	5.1	3.6	6.1	1.8	1.1	3.7	0.8	0.5	4.8	100.0
R6.2	1.7	5.8	6.7	4.8	3.1	6.1	2.1	1.3	3.2	0.9	0.5	5.2	100.0
R6.3	2.3	6.0	6.0	5.4	3.5	5.9	1.9	1.0	2.6	0.7	0.5	5.0	100.0

第5表 1日当たり診療科別患者数(入院)

1 延数

(単位:人)

診療科 年月	総合 診療科	循環器 内科	内分泌・ 代謝内科	血液 内科	腎臓 内科	呼吸器・ 感染症 内科	消化器 内科	脳神経 内科	精神科	小児科	消化器 外科・ 一般外科	心臓 血管 外科	呼吸器 外科	整形 外科
R3年度	3.2	1.7	1.4	11.2	12.8	25.3	15.7	10.8	27.1	9.0	10.4	0.1	2.1	54.7
R4年度	4.5	6.1	0.8	9.7	9.7	27.5	14.1	10.9	31.0	12.3	12.3	0.1	3.3	61.9
R5年度	5.0	7.3	1.0	0.0	13.7	27.2	18.8	15.0	43.1	10.3	12.9	0.1	2.3	64.8
R5.4	5.3	5.6	0.7	0.3	11.3	23.2	14.3	14.3	30.0	11.1	12.9	0.2	1.7	56.1
R5.5	3.8	10.3	1.5	0.0	15.4	23.9	22.8	18.2	40.8	10.0	12.4	0.0	3.8	54.4
R5.6	3.7	7.9	0.4	0.0	12.5	29.2	18.7	12.1	42.1	12.3	12.4	0.0	3.5	58.5
R5.7	4.4	7.0	0.9	0.0	10.9	32.0	16.1	12.6	45.7	14.2	14.5	0.0	2.8	61.9
R5.8	5.6	8.8	1.2	0.0	12.1	30.9	21.8	14.6	43.7	10.1	12.5	0.0	1.8	72.8
R5.9	3.0	6.3	1.4	0.0	11.3	24.5	19.9	19.2	44.0	10.4	13.4	0.0	3.2	63.3
R5.10	4.3	7.7	0.5	0.0	11.9	25.0	22.1	12.4	44.3	12.0	10.5	0.5	1.8	68.5
R5.11	5.1	5.4	0.9	0.0	10.2	26.1	17.9	16.6	47.1	12.0	15.1	0.0	1.5	74.1
R5.12	8.3	6.6	1.0	0.0	17.1	27.7	16.8	15.8	44.2	9.8	14.7	0.0	2.4	67.5
R6.1	6.6	6.5	1.2	0.0	17.6	26.2	20.9	11.5	43.1	6.2	11.0	0.0	1.3	59.6
R6.2	6.1	8.8	2.0	0.0	15.1	29.2	19.4	14.7	46.2	7.2	13.3	0.0	2.3	73.3
R6.3	4.2	7.2	0.5	0.0	18.6	28.8	14.6	17.5	45.6	8.4	12.1	0.0	1.3	67.8

診療科 年月	脳神経 外科	皮膚科	泌尿 器科	眼科	耳鼻 咽喉科	産婦 人科	放射線 治療科	麻酔科	救急科	リハビリテー ション科	矯正 歯科	歯科 口腔 外科	計	新生児 在院数
R3年度	35.1	0.6	8.2	4.7	7.5	21.6	0.0	0.0	4.1	0.0	0.0	1.4	268.6	3.0
R4年度	33.6	0.8	8.4	5.9	7.7	23.4	0.0	0.0	4.8	0.7	0.0	1.4	290.8	4.8
R5年度	33.4	0.5	9.4	5.9	8.8	23.0	0.0	0.0	6.7	1.6	0.0	1.4	312.1	4.1
R5.4	30.9	0.3	6.5	7.4	6.6	18.9	0.0	0.0	4.7	4.7	0.0	1.1	268.3	4.0
R5.5	35.4	0.1	8.8	6.0	9.6	19.9	0.0	0.0	5.4	3.3	0.0	0.6	306.6	5.5
R5.6	32.0	0.3	12.6	6.1	7.5	19.3	0.0	0.0	6.8	1.5	0.0	1.2	300.7	4.4
R5.7	30.8	0.3	10.4	5.3	9.0	20.1	0.0	0.0	8.0	3.2	0.0	1.2	311.3	5.1
R5.8	33.6	0.3	8.6	6.9	9.4	21.8	0.0	0.0	8.5	1.9	0.0	1.6	328.4	3.6
R5.9	27.7	1.1	9.4	5.0	7.1	22.2	0.0	0.0	7.9	2.3	0.0	2.3	304.8	4.3
R5.10	30.0	0.2	11.5	6.4	6.1	26.5	0.0	0.0	6.1	1.5	0.0	1.1	310.8	4.9
R5.11	35.8	0.4	9.4	4.7	10.2	28.4	0.0	0.0	6.3	0.4	0.0	1.1	328.8	5.8
R5.12	34.4	0.6	7.3	6.4	10.5	26.5	0.0	0.0	6.4	0.0	0.0	1.8	325.9	4.0
R6.1	36.2	1.1	8.3	5.3	9.3	23.0	0.0	0.0	6.5	0.0	0.0	1.4	302.8	2.6
R6.2	39.7	0.5	12.4	5.6	11.4	22.8	0.0	0.0	6.0	0.0	0.0	1.4	337.3	3.1
R6.3	34.5	0.3	7.5	6.2	9.0	26.2	0.0	0.0	7.5	0.0	0.0	1.5	319.5	2.3

第6表 1日当たり(暦日数)診療科別患者数(外来)

1 延数 (単位:人)

診療科 年月	総合 診療科	循環器 内科	内分泌・ 代謝内科	血液科 内科	腎臓 内科	呼吸器・ 感染症 内科	消化器 内科	脳神経 内科	精神科	小児科	消化器 外科・ 一般外科	心臓 血管 科	呼吸器 外科	整形 科
R3年度	5.9	10.2	15.8	12.5	31.0	22.1	26.8	9.7	36.5	37.2	14.2	1.3	2.9	80.7
R4年度	7.3	15.1	15.6	12.2	30.9	23.5	27.6	10.5	39.0	40.4	14.6	1.1	3.4	81.0
R5年度	6.4	16.8	15.9	7.7	33.5	25.9	26.6	11.3	39.8	43.9	14.4	1.1	3.7	79.7
R5.4	5.9	17.6	16.2	11.5	29.2	25.0	26.2	11.2	37.8	37.0	15.2	1.2	3.7	86.4
R5.5	6.4	16.3	14.7	9.2	31.9	26.1	23.3	11.2	38.7	43.7	12.8	1.3	3.9	84.4
R5.6	6.7	19.1	17.8	8.8	33.0	28.8	29.2	11.6	38.4	43.7	15.9	1.2	3.5	90.9
R5.7	5.9	16.6	15.3	7.5	32.6	23.5	26.1	11.4	40.5	44.3	13.0	1.2	3.6	81.0
R5.8	7.1	17.3	16.8	6.3	33.8	26.5	24.8	11.0	41.7	49.9	15.3	1.0	3.6	87.6
R5.9	6.5	15.9	16.5	7.2	33.4	28.6	29.4	11.1	40.9	46.3	17.1	1.1	4.3	76.2
R5.10	6.2	17.6	16.8	7.6	33.7	26.5	30.1	12.3	42.3	48.2	15.5	1.3	3.0	81.4
R5.11	6.1	16.7	16.3	6.3	34.5	28.1	30.6	10.8	40.1	45.1	14.9	1.1	4.0	77.7
R5.12	6.4	16.5	15.6	7.3	33.5	25.4	27.4	11.2	39.0	45.5	13.4	1.3	3.8	76.5
R6.1	6.4	14.4	14.2	6.5	34.7	22.3	24.5	11.6	37.7	39.2	11.6	1.0	3.1	65.9
R6.2	6.9	17.8	14.7	5.8	35.6	23.7	23.7	10.6	39.4	41.7	13.8	0.9	3.7	72.0
R6.3	7.1	16.5	16.1	8.2	35.4	26.6	24.6	12.1	40.9	41.5	14.6	0.9	4.5	76.2

診療科 年月	脳神経 外科	皮膚科	泌尿 科	眼科	耳鼻 咽喉科	産婦 人科	放射線 治療科	麻酔科	救急科	リハビリ テーション 科	矯正 歯科	歯科 口腔 外科	計	(再掲) 新患者	総計 (入院+外来)
R3年度	12.3	32.2	33.6	21.8	21.4	39.5	14.2	5.3	13.9	4.3	2.4	27.4	530.8	21.6	799.4
R4年度	12.4	31.0	34.8	23.8	21.4	40.1	13.3	5.9	15.1	4.9	2.4	26.9	554.2	21.3	845.0
R5年度	11.6	32.8	35.5	26.6	20.3	33.8	14.8	6.0	15.9	4.7	2.6	27.2	558.6	21.3	870.7
R5.4	13.1	30.1	36.4	27.5	24.0	33.9	15.0	5.9	14.9	4.8	2.6	26.0	558.4	20.7	826.7
R5.5	12.3	29.5	34.4	23.6	21.9	33.0	15.5	6.2	16.7	7.2	2.7	28.1	555.0	20.8	861.5
R5.6	12.8	36.1	37.6	28.1	24.1	36.8	20.7	5.8	12.7	4.8	2.8	30.0	600.9	21.7	901.6
R5.7	11.5	30.4	32.7	24.4	21.7	32.4	17.4	5.8	18.2	4.8	2.5	27.7	551.9	22.1	863.2
R5.8	10.3	37.6	36.7	27.0	21.2	34.7	18.2	6.8	18.3	4.6	2.9	27.2	588.0	24.3	916.4
R5.9	12.8	35.5	36.7	26.3	18.5	35.2	15.0	5.9	16.4	3.7	2.5	28.3	571.0	20.2	875.8
R5.10	12.1	34.2	38.0	28.2	19.6	34.5	18.2	6.6	14.1	4.2	2.7	29.3	584.2	21.5	895.0
R5.11	10.9	33.3	35.9	26.2	18.8	34.5	14.3	5.8	12.8	4.1	2.7	23.6	555.4	18.6	884.2
R5.12	12.0	33.3	35.7	26.5	19.9	35.5	12.7	5.4	16.5	4.9	2.5	27.0	554.7	20.5	880.6
R6.1	9.8	29.5	33.6	25.8	18.3	30.6	9.1	5.6	18.5	4.1	2.5	24.4	504.6	22.0	807.5
R6.2	9.2	30.6	35.2	25.6	16.4	32.1	11.1	6.7	16.8	4.7	2.5	27.5	528.7	23.3	866.0
R6.3	12.5	33.1	33.3	29.6	19.4	32.6	10.2	5.6	14.2	4.0	2.6	27.7	549.9	19.8	869.4

第7表 1日当たり(実診療日数)診療科別患者数(外来)

1 延数 (単位:人)

診療科 年月	総合 診療科	循環器 内科	内分泌・ 代謝内科	血液 内科	腎臓 内科	呼吸器・ 感染症 内科	消化器 内科	脳神経 内科	精神科	小児科	消化器 外科・ 一般外科	心臓 血管 外科	呼吸器 外科	整形 外科
R3年度	8.8	15.3	23.8	18.8	46.8	33.4	40.5	14.7	55.0	56.1	21.4	1.9	4.4	121.8
R4年度	10.9	22.7	23.4	18.3	46.4	35.2	41.5	15.8	58.6	60.6	22.0	1.7	5.0	121.7
R5年度	9.7	25.3	24.0	11.6	50.4	39.0	40.1	17.1	59.9	66.1	21.7	1.7	5.6	120.0
R5.4	8.8	26.4	24.4	17.2	43.9	37.5	39.3	16.9	56.7	55.6	22.8	1.8	5.6	129.6
R5.5	9.9	25.2	22.8	14.2	49.5	40.5	36.1	17.3	60.0	67.8	19.9	2.0	6.1	130.9
R5.6	9.1	26.1	24.2	12.0	45.0	39.3	39.8	15.9	52.3	59.6	21.7	1.6	4.7	123.9
R5.7	9.2	25.7	23.7	11.7	50.6	36.4	40.5	17.7	62.7	68.7	20.2	1.8	5.6	125.6
R5.8	10.0	24.3	23.7	8.9	47.6	37.3	35.0	15.5	58.8	70.3	21.5	1.5	5.1	123.5
R5.9	9.8	23.9	24.8	10.8	50.1	42.9	44.2	16.7	61.3	69.4	25.6	1.6	6.4	114.3
R5.10	9.1	26.0	24.8	11.3	49.8	39.1	44.4	18.2	62.4	71.1	22.9	1.9	4.4	120.2
R5.11	9.1	25.0	24.5	9.5	51.8	42.2	45.9	16.3	60.2	67.7	22.4	1.6	6.0	116.6
R5.12	9.9	25.5	24.2	11.4	51.9	39.3	42.5	17.3	60.5	70.6	20.8	2.0	5.9	118.5
R6.1	10.4	23.4	23.1	10.5	56.7	36.3	39.9	18.9	61.5	63.9	18.9	1.6	5.1	107.5
R6.2	10.6	27.2	22.4	8.8	54.4	36.2	36.2	16.2	60.2	63.7	21.1	1.4	5.7	109.9
R6.3	11.0	25.5	25.0	12.7	54.9	41.3	38.2	18.7	63.4	64.3	22.7	1.5	7.0	118.1

診療科 年月	脳神経 外科	皮膚科	泌尿 器科	眼科	耳鼻 咽喉科	産婦 人科	放射線 治療科	麻酔科	救急科	リハビリ テーション 科	矯正 歯科	歯科 口腔 外科	計	(再掲) 新患者	総計 (入院+外来)
R3年度	18.6	48.6	50.7	32.9	32.2	59.5	21.4	8.1	21.0	6.5	3.6	41.3	800.6	32.6	1,205.7
R4年度	18.7	46.6	52.3	35.8	32.1	60.2	20.0	8.9	22.7	7.3	3.6	40.4	832.4	32.0	1,269.2
R5年度	17.5	49.4	53.5	40.0	30.6	50.9	22.3	9.0	23.9	7.0	4.0	41.0	841.3	32.0	1,311.4
R5.4	19.7	45.2	54.6	41.3	36.0	50.9	22.6	8.8	22.4	7.2	3.9	39.1	837.6	31.0	1,240.0
R5.5	19.1	45.7	53.4	36.6	34.0	51.2	24.0	9.7	26.0	11.2	4.2	43.6	860.2	32.3	1,335.4
R5.6	17.5	49.2	51.3	38.4	32.8	50.1	28.3	8.0	17.4	6.5	3.9	40.9	819.5	29.5	1,229.5
R5.7	17.9	47.1	50.7	37.8	33.6	50.2	27.0	9.0	28.2	7.5	3.9	43.0	855.4	34.2	1,338.0
R5.8	14.5	53.0	51.7	38.0	29.8	48.9	25.7	9.5	25.7	6.5	4.0	38.3	828.6	34.2	1,291.3
R5.9	19.2	53.3	55.1	39.4	27.8	52.8	22.5	8.8	24.6	5.6	3.8	42.4	856.5	30.3	1,313.7
R5.10	17.8	50.5	56.1	41.6	28.9	51.0	26.8	9.8	20.9	6.1	4.0	43.3	862.4	31.7	1,321.1
R5.11	16.4	50.0	53.8	39.3	28.2	51.8	21.5	8.8	19.2	6.1	4.1	35.4	833.1	27.9	1,326.3
R5.12	18.7	51.6	55.3	41.2	30.9	55.1	19.7	8.4	25.6	7.6	4.0	41.9	859.8	31.9	1,364.9
R6.1	16.0	48.1	54.9	42.2	29.9	49.9	14.8	9.2	30.2	6.7	4.2	39.8	823.4	35.8	1,317.5
R6.2	14.0	46.7	53.7	39.1	25.1	49.0	16.9	10.3	25.6	7.1	3.8	41.9	807.0	35.5	1,321.8
R6.3	19.4	51.4	51.6	46.0	30.0	50.6	15.9	8.7	22.1	6.2	4.0	43.0	852.4	30.7	1,347.6

第8表 月別患者数(1)

(単位:人)

診療科		総合診療科	循環器内科	内分泌・代謝内科	血液内科	腎臓内科	呼吸器・感染症内科	消化器内科	脳神経内科	精神科	小児科	消化器外科・一般外科	心臓血管科	呼吸器外科	整形外科
年月															
R3年度	入	1,173	634	495	4,080	4,673	9,223	5,728	3,950	9,894	3,288	3,784	36	774	19,954
	外	2,140	3,709	5,760	4,553	11,315	8,078	9,790	3,554	13,321	13,588	5,180	464	1,054	29,466
R4年度	入	1,635	2,244	280	3,545	3,534	10,043	5,145	3,965	11,311	4,476	4,476	32	1,202	22,600
	外	2,650	5,505	5,691	4,442	11,272	8,565	10,090	3,831	14,229	14,729	5,345	411	1,226	29,579
R5年度	入	1,839	2,689	371	9	5,011	9,967	6,884	5,476	15,767	3,775	4,715	23	831	23,713
	外	2,360	6,160	5,822	2,810	12,243	9,483	9,752	4,152	14,563	16,055	5,277	408	1,365	29,164
R5.4	入	158	168	22	9	339	697	430	428	901	332	388	7	50	1,683
	外	176	528	487	344	877	749	786	337	1,134	1,111	456	36	111	2,592
R5.5	入	118	319	46	0	477	741	708	565	1,265	311	384	0	118	1,687
	外	197	504	456	284	990	809	721	346	1,199	1,356	397	39	122	2,617
R5.6	入	111	238	12	0	376	875	562	363	1,264	370	371	0	104	1,754
	外	201	574	533	264	989	865	875	349	1,151	1,311	478	36	104	2,726
R5.7	入	136	218	28	0	339	991	499	392	1,418	440	450	0	87	1,918
	外	184	514	473	233	1,011	728	809	353	1,254	1,374	403	36	112	2,512
R5.8	入	173	272	38	0	374	958	676	454	1,354	312	386	0	55	2,256
	外	219	535	522	195	1,048	821	769	340	1,294	1,546	474	32	113	2,716
R5.9	入	90	189	41	0	340	736	596	576	1,321	312	401	0	96	1,900
	外	195	477	495	216	1,002	858	883	333	1,226	1,388	512	32	128	2,285
R5.10	入	132	238	14	0	369	775	686	383	1,372	372	324	16	57	2,122
	外	191	546	520	237	1,045	822	933	382	1,311	1,494	480	40	93	2,524
R5.11	入	153	162	27	0	305	783	538	498	1,414	361	452	0	45	2,223
	外	182	500	490	189	1,036	843	918	325	1,204	1,354	448	32	120	2,331
R5.12	入	258	206	31	0	529	859	522	490	1,369	305	456	0	73	2,094
	外	198	510	483	227	1,038	786	849	346	1,209	1,412	416	39	118	2,370
R6.1	入	204	201	37	0	546	812	649	358	1,336	191	341	0	40	1,848
	外	197	445	439	200	1,077	690	758	359	1,169	1,214	359	31	96	2,042
R6.2	入	176	254	58	0	439	846	564	427	1,339	208	386	0	66	2,125
	外	201	517	425	167	1,033	687	687	308	1,144	1,210	401	26	108	2,088
R6.3	入	130	224	17	0	578	894	454	542	1,414	261	376	0	40	2,103
	外	219	510	499	254	1,097	825	764	374	1,268	1,285	453	29	140	2,361
R3年度平均	入	97.8	52.8	41.3	340.0	389.4	768.6	477.3	329.2	824.5	274.0	315.3	3.0	64.5	1,662.8
	外	178.3	309.1	480.0	379.4	942.9	673.2	815.8	296.2	1,110.1	1,132.3	431.7	38.7	87.8	2,455.5
R4年度平均	入	136.3	187.0	23.3	295.4	294.5	836.9	428.8	330.4	942.6	373.0	373.0	2.7	100.2	1,883.3
	外	220.8	458.8	474.3	370.2	939.3	713.8	840.8	319.3	1,185.8	1,227.4	445.4	34.3	102.2	2,464.9
R5年度平均	入	153.3	224.1	30.9	0.8	417.6	830.6	573.7	456.3	1,313.9	314.6	392.9	1.9	69.3	1,976.1
	外	196.7	513.3	485.2	234.2	1020.3	790.3	812.7	346.0	1213.6	1337.9	439.8	34.0	113.8	2,430.3

第8表 月別患者数(2)

(単位:人)

診療科		脳神経外科	皮膚科	泌尿器科	眼科	耳鼻咽喉科	産婦人科	放射線治療科	麻酔科	救急科	リハビリテーション科	矯正科 歯科 口腔外科	計	1日平均	
年月															
R3年度	入	12,814	226	3,002	1,730	2,723	7,867	0	0	1,485	0	0	499	98,032	268.6
	外	4,494	11,760	12,275	7,964	7,798	14,407	5,179	1,949	5,082	1,580	883	9,992	195,335	807.2
R4年度	入	12,276	302	3,070	2,164	2,819	8,537	0	0	1,741	254	0	498	106,149	290.8
	外	4,534	11,333	12,708	8,694	7,811	14,621	4,856	2,162	5,524	1,777	867	9,819	202,271	832.5
R5年度	入	12,226	168	3,431	2,173	3,221	8,410	0	0	2,448	574	0	500	114,221	312.1
	外	4,252	11,993	12,995	9,724	7,438	12,378	5,412	2,198	5,804	1,703	964	9,967	204,442	841.3
R5.4	入	928	9	196	221	199	568	0	0	140	141	0	34	8,048	268.3
	外	393	904	1,092	825	720	1,018	451	176	448	143	77	781	16,752	837.6
R5.5	入	1,097	4	272	186	299	618	0	0	168	102	0	19	9,504	306.6
	外	382	913	1,067	731	680	1,024	479	193	519	224	83	872	17,204	860.2
R5.6	入	961	10	378	183	224	578	0	0	205	46	0	36	9,021	300.7
	外	385	1,082	1,129	844	722	1,103	622	175	382	143	85	900	18,028	819.5
R5.7	入	955	8	321	163	279	624	0	0	248	99	0	38	9,651	311.3
	外	358	942	1,013	755	672	1,003	540	179	563	150	78	859	17,108	855.4
R5.8	入	1,041	10	267	215	290	676	0	0	265	58	0	49	10,179	328.4
	外	318	1,166	1,138	836	656	1,076	565	210	566	143	89	842	18,229	828.6
R5.9	入	832	32	282	149	214	665	0	0	236	68	0	68	9,144	304.8
	外	383	1,065	1,101	788	555	1,056	449	176	491	112	76	848	17,130	856.5
R5.10	入	931	6	358	199	190	820	0	0	188	47	0	35	9,634	310.8
	外	374	1,061	1,178	874	607	1,070	563	205	438	129	84	909	18,110	862.4
R5.11	入	1,075	13	282	140	305	853	0	0	190	13	0	32	9,864	328.8
	外	328	1,000	1,076	786	564	1,036	430	175	384	122	81	707	16,661	833.1
R5.12	入	1,065	19	226	199	324	822	0	0	199	0	0	56	10,102	325.9
	外	373	1,032	1,106	823	618	1,102	394	167	512	152	79	837	17,196	859.8
R6.1	入	1,121	34	258	163	289	713	0	0	203	0	0	44	9,388	302.8
	外	304	914	1,043	801	568	948	281	174	573	127	79	756	15,644	823.4
R6.2	入	1,152	14	359	162	330	661	0	0	174	0	0	42	9,782	337.3
	外	266	887	1,021	742	476	931	321	195	487	135	73	797	15,333	807.0
R6.3	入	1,068	9	232	193	278	812	0	0	232	0	0	47	9,904	319.5
	外	388	1,027	1,031	919	600	1,011	317	173	441	123	80	859	17,047	852.4
R3年度平均	入	0.0	0.0	0.0	0.0	0.0	0.0	0.0	0.0	0.0	0.0	0.0	41.6	8,169.3	268.6
	外	73.6	73.6	73.6	73.6	73.6	73.6	73.6	73.6	73.6	131.7	73.6	832.7	16,277.9	807.2
R4年度平均	入	1,023.0	25.2	255.8	180.3	234.9	711.4	0.0	0.0	145.1	21.2	0.0	41.5	8,845.8	290.8
	外	377.8	944.4	1,059.0	724.5	650.9	1,218.4	404.7	180.2	460.3	148.1	72.3	818.3	16,855.9	832.4
R5年度平均	入	1,018.8	14.0	285.9	181.1	268.4	700.8	0.0	0.0	204.0	47.8	0.0	41.7	9,518.4	312.1
	外	354.3	999.4	1,082.9	810.3	619.8	1,031.5	451.0	183.2	483.7	141.9	80.3	830.6	17,036.8	841.3

第9表 職員1人当たり患者数(1)

(単位:人)

診療科 年月		科別医1人1日当たり患者数													
		総合 診療科	循環器 内科	内分泌・ 代謝内科	血液 内科	腎臓 内科	呼吸器・ 感染症 内科	消化器 内科	脳神経 内科	精神科	小児科	消化器 外科・ 一般外科	心臓 血管 外科	呼吸器 外科	整形 外科
R3年度	入	1.4	1.1	0.7	5.2	3.6	7.6	3.1	3.4	6.1	1.1	2.0	0.1	1.9	6.3
	外計	3.8	9.9	11.9	8.7	13.2	10.0	8.0	4.6	12.4	6.9	4.2	1.9	4.0	14.0
R4年度	入	1.1	1.7	0.3	4.0	2.2	7.9	2.6	3.3	8.0	1.7	2.0	0.1	1.6	6.6
	外計	2.6	6.4	9.7	7.6	10.4	10.1	7.6	4.7	15.1	8.2	3.5	1.7	2.4	12.9
R5年度	入	1.1	1.8	0.4	0.1	2.9	5.9	3.3	3.6	10.4	1.4	2.1	0.1	2.1	6.3
	外計	2.1	6.4	9.9	30.9	10.7	8.5	7.0	4.1	14.5	9.0	3.5	1.7	5.1	11.7
R5.4	入	1.2	1.4	0.3	0.8	2.4	5.1	2.5	3.4	7.3	1.5	2.1	0.2	1.5	5.5
	外計	1.9	6.6	10.1	46.0	9.3	8.2	6.9	4.0	13.7	7.6	3.6	1.8	5.0	12.6
R5.5	入	0.8	2.6	0.6	0.0	3.3	5.2	4.0	4.4	9.9	1.4	2.0	0.0	3.5	5.3
	外計	2.2	6.3	9.4	38.0	10.5	8.8	6.3	4.2	14.5	9.2	3.2	2.0	5.5	12.7
R5.6	入	0.8	2.0	0.2	0.0	2.7	6.4	3.3	2.9	10.2	1.7	2.0	0.0	3.1	5.7
	外計	2.0	6.5	10.0	32.1	9.6	8.6	7.0	3.8	12.7	8.1	3.5	1.6	4.3	12.0
R5.7	入	1.0	1.8	0.4	0.0	2.3	7.0	2.8	3.0	11.1	1.9	2.3	0.0	2.5	6.0
	外計	2.0	6.5	9.8	31.2	10.8	7.9	7.1	4.2	15.2	9.4	3.2	1.8	5.1	12.2
R5.8	入	1.2	2.2	0.5	0.0	2.6	6.7	3.8	3.5	10.6	1.4	2.0	0.0	1.6	7.1
	外計	2.2	6.1	9.8	23.7	10.1	8.1	6.1	3.7	14.2	9.6	3.4	1.5	4.7	12.0
R5.9	入	0.7	1.6	0.6	0.0	2.4	5.4	3.5	4.6	10.7	1.4	2.1	0.0	2.9	6.2
	外計	2.1	6.0	10.2	28.9	10.7	9.4	7.7	4.0	14.8	9.5	4.1	1.6	5.8	11.1
R5.10	入	0.9	1.9	0.2	0.0	2.5	5.5	3.9	3.0	10.7	1.6	1.7	0.5	1.7	6.7
	外計	2.0	6.5	10.2	30.2	10.6	8.5	7.8	4.4	15.1	9.7	3.6	1.9	4.0	11.7
R5.11	入	1.1	1.4	0.4	0.0	2.2	5.7	3.1	4.0	11.4	1.6	2.4	0.0	1.4	7.2
	外計	2.0	6.3	10.1	25.3	11.0	9.2	8.1	3.9	14.6	9.2	3.6	1.6	5.5	11.3
R5.12	入	1.8	1.7	0.4	0.0	3.6	6.0	3.0	3.8	10.7	1.3	2.3	0.0	2.1	6.6
	外計	2.2	6.4	10.0	30.4	11.0	8.6	7.5	4.2	14.6	9.6	3.3	2.0	5.4	11.5
R6.1	入	1.4	1.6	0.5	0.0	3.7	5.7	3.7	2.8	10.4	0.8	1.8	0.0	1.2	5.8
	外計	2.3	5.9	9.6	28.2	12.1	7.9	7.0	4.5	14.9	8.7	3.0	1.6	4.6	10.5
R6.2	入	1.3	2.2	0.8	0.0	3.2	6.4	3.4	3.5	11.2	1.0	2.1	0.0	2.1	7.1
	外計	2.3	6.8	9.3	23.5	11.6	7.9	6.3	3.9	14.6	8.7	3.4	1.4	5.2	10.7
R6.3	入	0.9	1.8	0.2	0.0	4.0	6.3	2.6	4.2	11.0	1.1	1.9	0.0	1.2	6.6
	外計	2.4	6.4	10.3	34.0	11.7	9.0	6.7	4.5	15.3	8.8	3.6	1.5	6.4	11.5



第9表 職員1人当たり患者数(2)

(単位:人)

診療科 年月		科別医1人1日当たり患者数													看護部員 1人1日当 たり患者数	全職員 1人1日当 たり患者数
		脳神経 外科	皮膚科	泌尿 器科	眼科	耳鼻 咽喉科	産婦 人科	放射線 治療科	麻酔科	救急科	リハビリ テーション 科	矯正 歯科	歯科 口腔 外科	計		
R3年度	入	11.0	0.2	2.7	2.2	1.9	2.6	0.0	0.0	1.1	0.0	0.0	0.7	3.0	0.5	0.3
	外	5.8	15.3	16.9	15.6	8.3	7.1	21.4	1.9	5.5	0.0	9.1	20.6	9.0	1.6	1.0
	計	16.8	15.5	19.6	17.9	10.3	9.6	21.4	1.9	6.5	0.0	9.1	21.3	12.0	2.1	1.3
R4年度	入	9.5	0.3	2.8	2.8	2.2	2.7	0.0	0.0	1.0	1.0	0.0	0.5	2.9	0.6	0.3
	外	5.3	16.4	17.4	17.0	9.3	6.8	20.0	2.0	4.8	10.4	8.9	16.2	8.4	1.6	1.0
	計	14.8	16.7	20.2	19.9	11.6	9.5	20.0	2.0	5.7	11.4	8.9	16.7	11.3	2.2	1.3
R5年度	入	9.7	0.2	3.1	2.8	2.7	2.6	0.0	0.0	1.4	0.9	0.0	0.5	3.0	0.6	0.4
	外	5.1	21.0	17.8	19.0	9.3	5.7	22.3	2.0	5.0	4.0	10.0	13.7	8.2	1.6	1.0
	計	14.8	21.2	21.0	21.8	12.0	8.2	22.3	2.0	6.4	4.9	10.0	14.1	11.2	2.2	1.3
R5.4	入	9.0	0.1	2.2	3.5	2.0	2.1	0.0	0.0	1.0	2.7	0.0	0.4	2.6	0.5	0.3
	外	5.7	19.3	18.2	19.6	11.0	5.7	22.6	1.9	4.7	4.1	9.7	13.0	8.2	1.6	1.0
	計	14.7	19.4	20.4	23.1	13.0	7.8	22.6	1.9	5.7	6.8	9.7	13.4	10.8	2.1	1.3
R5.5	入	10.3	0.1	2.9	2.9	2.9	2.2	0.0	0.0	1.1	1.9	0.0	0.2	3.0	0.6	0.4
	外	5.5	19.4	17.8	17.4	10.4	5.7	24.0	2.1	5.5	6.4	10.5	14.5	8.4	1.6	1.0
	計	15.8	19.5	20.7	20.2	13.3	7.9	24.0	2.1	6.6	8.3	10.5	14.7	11.4	2.2	1.4
R5.6	入	9.3	0.1	4.2	2.9	2.3	2.1	0.0	0.0	1.4	0.9	0.0	0.4	2.9	0.6	0.4
	外	5.1	20.9	17.1	18.2	10.0	5.6	28.3	1.7	3.7	3.7	9.8	13.6	8.0	1.6	1.0
	計	14.4	21.1	21.3	21.1	12.3	7.7	28.3	1.7	5.1	4.6	9.8	14.0	10.9	2.1	1.3
R5.7	入	8.9	0.1	3.5	2.5	2.7	2.2	0.0	0.0	1.7	1.8	0.0	0.4	3.0	0.6	0.4
	外	5.2	20.1	16.9	17.9	10.2	5.6	27.0	2.0	5.9	4.3	9.9	14.3	8.3	1.6	1.0
	計	14.1	20.2	20.3	20.4	13.0	7.8	27.0	2.0	7.6	6.1	9.9	14.7	11.4	2.2	1.4
R5.8	入	9.7	0.1	2.9	3.3	2.9	2.4	0.0	0.0	1.8	1.1	0.0	0.5	3.2	0.6	0.4
	外	4.2	22.6	17.2	18.1	9.1	5.4	25.7	2.1	5.4	3.7	10.2	12.8	8.1	1.6	1.0
	計	13.9	22.7	20.1	21.4	11.9	7.9	25.7	2.1	7.2	4.8	10.2	13.3	11.3	2.2	1.4
R5.9	入	8.0	0.5	3.1	2.4	2.2	2.5	0.0	0.0	1.7	1.3	0.0	0.8	3.0	0.6	0.4
	外	5.6	22.7	18.4	18.7	8.5	5.9	22.5	1.9	5.2	3.2	9.6	14.1	8.3	1.6	1.0
	計	13.6	23.1	21.5	21.1	10.6	8.3	22.5	1.9	6.8	4.5	9.6	14.9	11.3	2.2	1.4
R5.10	入	8.7	0.1	3.8	3.1	1.9	2.9	0.0	0.0	1.3	0.9	0.0	0.4	3.0	0.6	0.4
	外	5.2	21.5	18.7	19.8	8.8	5.7	26.8	2.1	4.4	3.5	10.1	14.4	8.4	1.6	1.0
	計	13.9	21.6	22.5	22.8	10.7	8.6	26.8	2.1	5.7	4.4	10.1	14.8	11.4	2.2	1.4
R5.11	入	10.4	0.2	3.1	2.2	3.1	3.2	0.0	0.0	1.3	0.2	0.0	0.4	3.2	0.6	0.4
	外	4.8	21.3	17.9	18.7	8.6	5.8	21.5	1.9	4.0	3.5	10.2	11.8	8.1	1.6	1.0
	計	15.1	21.5	21.1	20.9	11.7	8.9	21.5	1.9	5.4	3.7	10.2	12.1	11.3	2.2	1.4
R5.12	入	10.0	0.3	2.4	3.1	3.2	2.9	0.0	0.0	1.4	0.0	0.0	0.6	3.2	0.6	0.4
	外	5.4	22.0	18.4	19.6	9.4	6.1	19.7	1.8	5.4	4.3	10.0	13.9	8.4	1.6	1.0
	計	15.4	22.2	20.9	22.6	12.6	9.1	19.7	1.8	6.7	4.3	10.0	14.5	11.6	2.3	1.4
R6.1	入	10.5	0.5	2.8	2.5	2.8	2.6	0.0	0.0	1.4	0.0	0.0	0.5	3.0	0.6	0.4
	外	4.6	20.5	18.3	20.0	9.1	5.5	14.8	2.0	6.3	3.8	10.5	13.3	8.0	1.6	1.0
	計	15.1	21.0	21.1	22.5	12.0	8.1	14.8	2.0	7.7	3.8	10.5	13.7	11.0	2.1	1.3
R6.2	入	11.5	0.2	4.1	2.7	3.5	2.5	0.0	0.0	1.3	0.0	0.0	0.5	3.3	0.6	0.4
	外	4.1	19.9	17.9	18.6	7.6	5.4	16.9	2.2	5.4	4.1	9.7	14.0	7.9	1.5	0.9
	計	15.6	20.1	22.0	21.2	11.1	8.0	16.9	2.2	6.7	4.1	9.7	14.5	11.2	2.2	1.3
R6.3	入	10.0	0.1	2.5	3.0	2.7	2.9	0.0	0.0	1.6	0.0	0.0	0.5	3.1	0.6	0.4
	外	5.6	21.9	17.2	21.8	9.1	5.6	15.9	1.9	4.6	3.5	10.1	14.3	8.3	1.6	1.0
	計	15.6	22.0	19.7	24.8	11.9	8.5	15.9	1.9	6.2	3.5	10.1	14.8	11.4	2.2	1.4

(注) 1 医師数は第40表の年間平均科別医師数により、その他の職員数は第39表の年間平均部門別職員数による。

2 外来1日当たりの患者数は診療日数で除したものである。

第10表 保険区別患者構成比(入院)(1)

1 延数

(単位:人)

区分 年月	自費	国保			社保		後期高齢	労災	生保	感染	結核 入院	精保 29条	その他	計
		一般	退職者		本人	被扶養者								
			本人	被扶養者										
R3年度	2,906	27,312	0	0	15,697	11,249	37,309	1,352	1,746	2,304	0	307	154	100,336
R4年度	2,908	28,476	0	0	15,911	12,990	41,640	1,525	2,366	2,304	0	289	44	108,453
R5年度	2,930	30,473	0	0	17,832	12,642	46,009	1,351	2,586	2,304	0	100	298	116,525
R5.4	213	2,083	0	0	1,408	771	3,306	62	162	205	0	32	11	8,253
R5.5	265	2,657	0	0	1,415	924	4,024	74	142	394	0	3	0	9,898
R5.6	213	2,588	0	0	1,365	1,058	3,544	80	157	230	0	14	2	9,251
R5.7	242	2,303	0	0	1,427	1,261	4,103	114	196	112	0	5	0	9,763
R5.8	267	2,580	0	0	1,577	1,039	4,343	61	298	311	0	4	10	10,490
R5.9	173	2,434	0	0	1,546	1,068	3,498	175	246	158	0	0	4	9,302
R5.10	201	2,639	0	0	1,455	989	3,894	147	236	139	0	16	57	9,773
R5.11	303	2,596	0	0	1,376	1,033	4,154	144	207	93	0	1	50	9,957
R5.12	231	2,876	0	0	1,324	1,124	4,054	212	216	67	0	0	65	10,169
R6.1	247	2,512	0	0	1,528	981	3,742	107	232	188	0	0	39	9,576
R6.2	286	2,541	0	0	1,714	1,123	3,767	71	226	227	0	25	29	10,009
R6.3	289	2,664	0	0	1,697	1,271	3,580	104	268	180	0	0	31	10,084

(注) その他:妊産婦・乳児特殊検診、予防接種他。

第10表 保険区別患者構成比(入院)(2)

2 構成比

(単位:%)

区分 年月	自費	国保			社保		後期高齢	労災	生保	感染	結核 入院	精保 29条	その他	計
		一般	退職者		本人	被扶養者								
			本人	被扶養者										
R3年度	2.9	27.2	0.0	0.0	15.6	11.2	37.2	1.3	1.7	2.3	0.0	0.3	0.2	100.0
R4年度	2.7	26.3	0.0	0.0	14.7	12.0	38.4	1.4	2.2	2.1	0.0	0.3	0.0	100.0
R5年度	2.5	26.2	0.0	0.0	15.3	10.8	39.5	1.2	2.2	2.0	0.0	0.1	0.3	100.0
R5.4	2.6	25.2	0.0	0.0	17.1	9.3	40.1	0.8	2.0	2.5	0.0	0.4	0.1	100.0
R5.5	2.7	26.8	0.0	0.0	14.3	9.3	40.7	0.7	1.4	4.0	0.0	0.0	0.0	100.0
R5.6	2.3	28.0	0.0	0.0	14.8	11.4	38.3	0.9	1.7	2.5	0.0	0.2	0.0	100.0
R5.7	2.5	23.6	0.0	0.0	14.6	12.9	42.0	1.2	2.0	1.1	0.0	0.1	0.0	100.0
R5.8	2.5	24.6	0.0	0.0	15.0	9.9	41.4	0.6	2.8	3.0	0.0	0.0	0.1	100.0
R5.9	1.9	26.2	0.0	0.0	16.6	11.5	37.6	1.9	2.6	1.7	0.0	0.0	0.0	100.0
R5.10	2.1	27.0	0.0	0.0	14.9	10.1	39.8	1.5	2.4	1.4	0.0	0.2	0.6	100.0
R5.11	3.0	26.1	0.0	0.0	13.8	10.4	41.7	1.4	2.1	0.9	0.0	0.0	0.5	100.0
R5.12	2.3	28.3	0.0	0.0	13.0	11.1	39.9	2.1	2.1	0.7	0.0	0.0	0.6	100.0
R6.1	2.6	26.2	0.0	0.0	16.0	10.2	39.1	1.1	2.4	2.0	0.0	0.0	0.4	100.0
R6.2	2.9	25.4	0.0	0.0	17.1	11.2	37.6	0.7	2.3	2.3	0.0	0.2	0.3	100.0
R6.3	2.9	26.4	0.0	0.0	16.8	12.6	35.5	1.0	2.7	1.8	0.0	0.0	0.3	100.0

(注) その他:妊産婦・乳児特殊検診、予防接種他。

第10表 保険区別患者構成比(外来)(3)

1 延数

(単位:人)

区分 年月	自費	国保			社保		後期高齢	労災	生保	感染	結核 入院	精保 29条	その他	計
		一般	退職者		本人	被扶養者								
			本人	被扶養者										
R3年度	3,634	54,065	1	0	46,365	35,530	45,695	2,044	1,116	10	0	723	6,147	195,330
R4年度	3,620	54,519	0	0	47,702	36,787	49,552	1,829	1,300	10	0	775	6,253	202,347
R5年度	3,443	53,181	0	0	47,752	37,375	53,567	1,777	1,305	10	0	886	5,221	204,517
R5.4	250	4,521	0	0	3,959	2,848	4,438	142	99	1	0	67	406	16,731
R5.5	302	4,501	0	0	3,956	3,111	4,552	146	106	1	0	72	464	17,211
R5.6	289	4,738	0	0	4,354	3,104	4,740	159	98	2	0	70	480	18,034
R5.7	303	4,397	0	0	3,985	3,219	4,492	144	107	1	0	79	387	17,114
R5.8	288	4,655	0	0	4,234	3,621	4,590	154	125	2	0	82	491	18,242
R5.9	280	4,491	0	0	3,970	3,190	4,483	132	106	0	0	75	412	17,139
R5.10	265	4,763	0	0	4,169	3,278	4,826	184	106	1	0	88	442	18,122
R5.11	307	4,403	0	0	3,796	2,952	4,471	117	100	0	0	76	450	16,672
R5.12	299	4,384	0	0	3,953	3,268	4,498	155	126	1	0	72	449	17,205
R6.1	269	4,125	0	0	3,744	2,831	3,956	132	95	0	0	67	433	15,652
R6.2	304	3,901	0	0	3,619	2,752	4,014	159	110	0	0	65	419	15,343
R6.3	287	4,302	0	0	4,013	3,201	4,507	153	127	1	0	73	388	17,052

(注) その他:妊産婦・乳児特殊検診、予防接種他。

## 第10表 保険区別患者構成比(外来)(4)

### 2 構成比

(単位:%)

区分 年月	自費	国保			社保		後期高齢	労災	生保	感染	結核 入院	精保 29条	その他	計
		一般	退職者		本人	被扶養者								
			本人	被扶養者										
R3年度	1.9	27.7	0.0	0.0	23.7	18.2	23.4	1.0	0.6	0.0	0.0	0.4	3.1	100.0
R4年度	1.8	26.9	0.0	0.0	23.6	18.2	24.5	0.9	0.6	0.0	0.0	0.4	3.1	100.0
R5年度	1.7	26.0	0.0	0.0	23.3	18.3	26.2	0.9	0.6	0.0	0.0	0.4	2.6	100.0
R5.4	1.5	27.0	0.0	0.0	23.7	17.0	26.5	0.8	0.6	0.0	0.0	0.4	2.4	100.0
R5.5	1.8	26.2	0.0	0.0	23.0	18.1	26.4	0.8	0.6	0.0	0.0	0.4	2.7	100.0
R5.6	1.6	26.3	0.0	0.0	24.1	17.2	26.3	0.9	0.5	0.0	0.0	0.4	2.7	100.0
R5.7	1.8	25.7	0.0	0.0	23.3	18.8	26.2	0.8	0.6	0.0	0.0	0.5	2.3	100.0
R5.8	1.6	25.5	0.0	0.0	23.2	19.8	25.2	0.8	0.7	0.0	0.0	0.4	2.7	100.0
R5.9	1.6	26.2	0.0	0.0	23.2	18.6	26.2	0.8	0.6	0.0	0.0	0.4	2.4	100.0
R5.10	1.5	26.3	0.0	0.0	23.0	18.1	26.6	1.0	0.6	0.0	0.0	0.5	2.4	100.0
R5.11	1.8	26.4	0.0	0.0	22.8	17.7	26.8	0.7	0.6	0.0	0.0	0.5	2.7	100.0
R5.12	1.7	25.5	0.0	0.0	23.0	19.0	26.1	0.9	0.7	0.0	0.0	0.4	2.6	100.0
R6.1	1.7	26.4	0.0	0.0	23.9	18.1	25.3	0.8	0.6	0.0	0.0	0.4	2.8	100.0
R6.2	2.0	25.4	0.0	0.0	23.6	17.9	26.2	1.0	0.7	0.0	0.0	0.4	2.7	100.0
R6.3	1.7	25.2	0.0	0.0	23.5	18.8	26.4	0.9	0.7	0.0	0.0	0.4	2.3	100.0

(注) その他:妊産婦・乳児特殊検診、予防接種他。

第11表 後期高齢者医療制度による患者数

(単位:人)

区分 年月	入 院					外 来			総 計		
	総入院患者数	後期高齢 入院患者数	後期高齢割合 (%)	稼働病床 利用率(%)	後期高齢 利用率(%)	総外来患者数	後期高齢 外来患者数	後期高齢割合 (%)	総患者数	後期高齢 患者数	後期高齢割合 (%)
R3年度	100,336	37,309	37.2	77.7	28.9	195,330	45,695	23.4	295,666	83,004	28.1
R4年度	108,453	41,640	38.4	71.7	27.5	202,347	49,552	24.5	310,800	91,192	29.3
R5年度	116,525	46,009	39.5	64.6	25.5	204,517	53,567	26.2	321,042	99,576	31.0
R5.4	8,253	3,306	40.1	64.5	25.8	16,731	4,438	26.5	24,984	7,744	31.0
R5.5	9,898	4,024	40.7	73.7	30.0	17,211	4,552	26.4	27,109	8,576	31.6
R5.6	9,251	3,544	38.3	72.3	27.7	18,034	4,740	26.3	27,285	8,284	30.4
R5.7	9,763	4,103	42.0	74.8	31.5	17,114	4,492	26.2	26,877	8,595	32.0
R5.8	10,490	4,343	41.4	78.9	32.7	18,242	4,590	25.2	28,732	8,933	31.1
R5.9	9,302	3,498	37.6	73.3	27.6	17,139	4,483	26.2	26,441	7,981	30.2
R5.10	9,773	3,894	39.8	74.7	29.8	18,122	4,826	26.6	27,895	8,720	31.3
R5.11	9,957	4,154	41.7	81.2	33.9	16,672	4,471	26.8	26,629	8,625	32.4
R5.12	10,169	4,054	39.9	80.5	32.1	17,205	4,498	26.1	27,374	8,552	31.2
R6.1	9,576	3,742	39.1	74.8	29.2	15,652	3,956	25.3	25,228	7,698	30.5
R6.2	10,009	3,767	37.6	83.3	31.3	15,343	4,014	26.2	25,352	7,781	30.7
R6.3	10,084	3,580	35.5	78.9	28.0	17,052	4,507	26.4	27,136	8,087	29.8

(注) 感染を含まない。

第12表 差額病床数(稼働病床)及び利用状況

(単位:床・人)

区分 年月	平均差額病床および利用患者数										差額病床の比率		
	特別S室		特別A室		特別B室		特別C室		計		差額病床 利用率 (%)	全病床 (稼働病床) 対比(%)	一般病床 (稼働病床) 対比(%)
	病床数	患者数	病床数	患者数	病床数	患者数	病床数	患者数	病床数	患者数			
R3年度	5.0	0.3 7.9	6.0	5.4 163.8	2.2	0.5 15.5	56.8	27.8 844.9	70.0	33.9 1032.1	48.5	19.2	22.5
R4年度	5.0	0.7 22.5	6.0	5.6 168.8	3.0	0.5 14.2	56.0	31.7 964.6	70.0	38.5 1170.1	55.0	16.8	19.3
R5年度	5.0	0.8 23.3	7.7	6.0 184.0	3.0	0.7 20.8	56.0	35.4 1078.4	71.7	42.8 1306.5	59.8	17.2	19.8
R5.4	5.0	0.8 25.0	6.0	5.1 153.0	3.0	0.4 13.0	56.0	31.1 933.0	70.0	37.5 1124.0	53.5	17.0	19.6
R5.5	5.0	0.3 9.0	6.0	6.0 185.0	3.0	0.5 14.0	56.0	34.3 1,063.0	70.0	41.0 1,271.0	58.6	16.8	19.3
R5.6	5.0	1.1 33.0	8.0	5.4 162.0	3.0	0.3 9.0	56.0	30.8 924.0	72.0	37.6 1,128.0	52.2	17.3	19.9
R5.7	5.0	1.0 30.0	8.0	6.6 205.0	3.0	0.7 23.0	56.0	34.6 1,072.0	72.0	42.9 1,330.0	59.6	17.3	19.9
R5.8	5.0	0.5 17.0	8.0	6.0 187.0	3.0	1.2 36.0	56.0	37.9 1,175.0	72.0	45.6 1,415.0	63.4	17.3	19.9
R5.9	5.0	0.5 16.0	8.0	5.4 161.0	3.0	1.4 41.0	56.0	35.3 1,059.0	72.0	42.6 1,277.0	59.1	17.3	19.9
R5.10	5.0	1.1 33.0	8.0	5.2 162.0	3.0	0.6 18.0	56.0	37.3 1,155.0	72.0	44.1 1,368.0	61.3	17.3	19.9
R5.11	5.0	1.0 29.0	8.0	6.6 199.0	3.0	0.9 28.0	56.0	37.3 1,119.0	72.0	45.8 1,375.0	63.7	17.3	19.9
R5.12	5.0	1.2 36.0	8.0	6.7 207.0	3.0	0.5 15.0	56.0	38.7 1,200.0	72.0	47.0 1,458.0	65.3	17.8	20.5
R6.1	5.0	0.7 21.0	8.0	6.4 198.0	3.0	0.4 11.0	56.0	35.2 1,090.0	72.0	42.6 1,320.0	59.1	17.8	20.5
R6.2	5.0	0.6 18.0	8.0	6.3 183.0	3.0	0.8 23.0	56.0	36.5 1,059.0	72.0	44.2 1,283.0	61.4	17.8	20.5
R6.3	5.0	0.4 12.0	8.0	6.6 206.0	3.0	0.6 19.0	56.0	35.2 1,092.0	72.0	42.9 1,329.0	59.5	17.8	20.5

(注) 1 患者数の上段は、差額を支払って利用した患者数の1日平均、下段は延患者数である。

2 診療上の都合による入室で、差額を徴収されない患者は、利用患者数に含まない。

第13表 住所別退院患者数

(単位:人・%)

市町村名	南魚沼市	魚沼市	南魚沼郡湯沢町	十日町市	長岡市	中魚沼郡津南町	新潟市	小千谷市	三条市	上越市	見附市	佐渡市	糸魚川市	新発田市	柏崎市	村上市	燕市	北蒲原郡聖籠町	三島郡出雲崎町	胎内市	岩船郡関川村・粟島浦村	阿賀野市	五泉市	東蒲原郡阿賀町	加茂市	西蒲原郡弥彦村	南蒲原郡田上町	刈羽郡刈羽村	妙高市	県外	計	
年月																																
R3年度	3,023	2,223	437	974	83	197	43	54	3	17	6	0	0	3	17	1	9	0	0	1	0	1	1	0	2	0	0	1	3	274	7,373	
R4年度	3,140	2,287	473	1,077	100	246	51	55	6	8	10	0	0	5	10	3	10	2	1	0	0	0	3	0	3	0	0	0	2	326	7,818	
R5年度	3,416	2,382	229	1,244	98	93	60	59	8	20	4	2	2	0	30	1	4	0	1	0	0	1	3	0	1	1	0	0	0	311	7,970	
構成比率	42.9	29.9	2.9	15.6	1.2	1.2	0.8	0.7	0.1	0.3	0.1	0.0	0.0	0.0	0.4	0.0	0.1	0.0	0.0	0.0	0.0	0.0	0.0	0.0	0.0	0.0	0.0	0.0	0.0	3.9	100.0	
人口1万人 当たり患者数	645.0	732.6	299.5	265.2	3.8	110.2	0.8	18.0	0.9	1.1	1.1	0.4	0.5	0.0	3.9	0.2	0.5	0.0	2.6	0.0	0.0	0.3	0.7	0.0	0.4	1.4	0.0	0.0	0.0	-	-	
R5.4	263	179	0	87	5	0	3	4	1	1	0	0	0	0	4	0	1	0	0	0	0	0	1	0	0	0	0	0	0	15	564	
R5.5	289	209	54	103	11	20	6	6	0	1	0	0	0	0	5	0	0	0	0	0	0	0	1	0	0	1	0	0	0	16	722	
R5.6	268	202	43	105	10	16	6	4	1	1	0	0	0	0	0	0	0	0	0	0	0	0	1	0	0	0	0	0	0	20	677	
R5.7	297	232	46	113	6	13	1	4	0	3	0	0	0	0	2	0	0	0	0	0	0	0	0	0	0	0	0	0	0	15	732	
R5.8	291	228	48	108	9	26	9	7	2	4	1	0	0	0	4	0	0	0	1	0	0	0	0	0	0	0	0	0	0	26	764	
R5.9	279	178	38	95	7	18	12	7	0	0	0	2	0	0	3	0	0	0	0	0	0	0	0	0	0	0	0	0	0	21	660	
R5.10	294	207	0	113	6	0	4	3	1	3	0	0	0	0	1	0	0	0	0	0	0	0	0	0	0	0	0	0	0	24	656	
R5.11	271	193	0	92	7	0	3	3	0	2	1	0	1	0	3	0	0	0	0	0	0	0	0	0	0	0	0	0	0	20	596	
R5.12	283	200	0	119	7	0	2	3	1	1	0	0	1	0	2	0	1	0	0	0	0	0	0	0	0	0	0	0	0	19	639	
R6.1	307	183	0	95	12	0	6	7	2	1	0	0	0	0	3	0	1	0	0	0	0	0	0	0	0	0	0	0	0	40	657	
R6.2	278	184	0	116	7	0	2	4	0	1	0	0	0	0	2	0	1	0	0	0	0	0	0	0	1	0	0	0	0	53	649	
R6.3	296	187	0	98	11	0	6	7	0	2	2	0	0	0	1	1	0	0	0	0	0	1	0	0	0	0	0	0	0	42	654	

(注) 人口:新潟県推計人口(令和5年10月1日現在)



第14表 年齢階層別退院患者数

(単位:人・%)

区分 年月	0日 ～28 日	29日 ～2歳 (乳 歳)	3歳 ～5 歳	6歳 ～12 歳	13歳 ～15 歳	16歳 ～19 歳	20歳 ～29 歳	30歳 ～39 歳	40歳 ～49 歳	50歳 ～59 歳	60歳 ～64 歳	65歳 ～69 歳	70歳 ～74 歳	75歳 ～79 歳	80歳 ～84 歳	85歳 ～89 歳	90歳 ～	計	(再掲)妊娠・分べんおよび産じよくの合併症					
																			～15 歳	16歳 ～19 歳	20歳 ～29 歳	30歳 ～39 歳	40歳 ～	計
R3年度	1.6 121	4.6 338	2.2 161	2.2 165	0.7 51	1.2 85	4.8 352	8.2 608	7.3 535	8.2 607	6.2 457	9.0 662	13.2 971	8.7 645	9.2 679	7.2 532	5.5 408	100.0 7,377	0.0 0	0.9 5	32.3 186	59.3 341	7.5 43	100.0 575
R4年度	1.7 133	5.1 403	1.6 128	2.4 186	0.5 37	1.3 100	5.2 406	7.8 610	7.0 548	8.4 656	5.7 448	8.5 668	12.3 964	9.4 737	9.3 729	7.5 590	6.2 488	100.0 7,831	0.0 0	0.2 1	35.2 216	58.1 356	6.5 40	100.0 613
R5年度	1.6 138	5.1 430	1.8 153	2.2 189	0.5 45	1.1 93	5.6 474	6.8 568	6.6 551	8.1 677	6.2 523	8.8 743	11.8 995	11.1 936	9.7 813	6.8 568	6.0 508	100.0 8,404	0.0 0	0.7 4	37.9 210	56.1 311	5.2 29	100.0 554
R5.4	1.3 8	5.7 35	1.5 9	2.1 13	0.6 4	0.8 5	5.2 32	6.6 41	7.8 48	8.7 54	6.0 37	9.1 56	12.5 77	12.3 76	9.7 60	5.8 36	4.4 27	100.0 618	0.0 0	0.0 0	41.3 19	47.8 22	10.9 5	100.0 46
R5.5	1.9 13	4.2 29	2.0 14	1.7 12	0.1 1	1.2 8	5.7 39	7.3 50	7.1 49	8.2 56	6.3 43	8.9 61	10.8 74	9.6 66	11.1 76	7.4 51	6.4 44	100.0 686	0.0 0	2.1 1	31.3 15	62.5 30	4.2 2	100.0 48
R5.6	1.7 12	7.7 53	1.4 10	0.9 6	0.4 3	0.4 3	4.5 31	7.4 51	6.5 45	9.1 63	5.5 38	9.4 65	13.2 91	10.0 69	9.2 64	7.9 55	4.8 33	100.0 692	0.0 0	0.0 0	37.2 16	58.1 25	4.7 2	100.0 43
R5.7	2.0 14	7.6 53	2.3 16	2.9 20	0.3 2	0.9 6	4.7 33	6.7 47	7.7 54	7.7 54	6.2 43	9.3 65	9.7 68	10.9 76	9.6 67	5.2 36	6.4 45	100.0 699	0.0 0	2.3 1	34.9 15	48.8 21	14.0 6	100.0 43
R5.8	1.5 12	5.2 41	2.3 18	2.9 23	1.4 11	1.8 14	5.9 46	6.3 49	6.7 52	6.3 49	7.4 58	7.4 58	11.5 90	10.0 78	7.6 59	8.5 66	7.3 57	100.0 781	0.0 0	0.0 0	31.4 16	60.8 31	7.8 4	100.0 51
R5.9	2.2 15	6.0 41	1.3 9	1.6 11	0.4 3	1.2 8	5.1 35	6.6 45	6.6 45	7.0 48	7.9 54	9.3 64	11.8 81	9.3 64	11.1 76	8.0 55	4.8 33	100.0 687	0.0 0	0.0 0	32.4 12	64.9 24	2.7 1	100.0 37
R5.10	1.6 11	4.6 31	1.5 10	2.7 18	0.1 1	1.2 8	5.8 39	6.5 44	4.9 33	7.7 52	5.7 38	9.4 63	12.6 85	11.9 80	9.5 64	7.1 48	7.0 47	100.0 672	0.0 0	2.1 1	37.5 18	52.1 25	8.3 4	100.0 48
R5.11	1.9 13	4.4 30	2.3 16	1.5 10	0.6 4	0.4 3	6.1 42	7.3 50	4.1 28	7.2 49	6.3 43	8.6 59	13.0 89	14.6 100	11.2 77	5.8 40	4.7 32	100.0 685	0.0 0	0.0 0	42.1 24	57.9 33	0.0 0	100.0 57
R5.12	1.4 11	4.1 33	1.5 12	2.5 20	1.0 8	0.9 7	4.7 38	6.1 49	7.4 59	8.6 69	6.0 48	8.1 65	12.8 103	11.8 95	10.3 83	6.6 53	6.1 49	100.0 802	0.0 0	0.0 0	38.6 17	59.1 26	2.3 1	100.0 44
R6.1	1.6 10	3.6 22	1.8 11	2.9 18	0.6 4	0.8 5	6.5 40	7.5 46	7.3 45	9.6 59	5.8 36	8.4 52	10.5 65	11.0 68	8.4 52	5.8 36	7.8 48	100.0 617	0.0 0	0.0 0	44.9 22	51.0 25	4.1 2	100.0 49
R6.2	1.6 11	3.8 27	2.0 14	1.8 13	0.4 3	1.6 11	6.9 49	6.5 46	6.5 46	9.1 64	6.1 43	8.5 60	11.5 81	12.2 86	9.6 68	5.7 40	6.2 44	100.0 706	0.0 0	0.0 0	44.4 16	52.8 19	2.8 1	100.0 36
R6.3	1.1 8	4.6 35	1.8 14	3.3 25	0.1 1	2.0 15	6.6 50	6.6 50	6.2 47	7.9 60	5.5 42	9.9 75	12.0 91	10.3 78	8.8 67	6.9 52	6.5 49	100.0 759	0.0 0	1.9 1	38.5 20	57.7 30	1.9 1	100.0 52

(注) 上段は構成比を示す。

第15表 救急患者取扱状況(1)

1 救急患者取扱数

(単位:人)

区分 年月	総患者数	うち 救急車 搬入	区分別内訳(再掲)										(別掲) 他病院 へ転送
			勤務時間内・外別		入院・外来別		内科系・外科系別		原因別				
			時間内	時間外	入院	外来	内科	外科	交通事故	分娩	交通事故 以外の外傷	その他	
R3年度	7,724	2,660	1,455	6,269	2,222	5,502	7,603	121	112	3	6	7,603	75
R4年度	8,139	2,818	1,520	6,619	2,425	5,714	7,999	140	136	1	3	7,999	55
R5年度	8,814	3,024	1,565	7,249	2,678	6,136	8,648	166	157	1	8	8,648	32
R5.4	652	192	115	537	191	461	648	4	3	1	0	648	1
R5.5	783	244	131	652	236	547	773	10	10	0	0	773	1
R5.6	629	219	127	502	230	399	622	7	7	0	0	622	2
R5.7	805	248	131	674	212	593	795	10	9	0	1	795	3
R5.8	840	279	156	684	234	606	813	27	26	0	1	813	3
R5.9	726	234	122	604	210	516	717	9	8	0	1	717	3
R5.10	694	253	153	541	218	476	676	18	18	0	0	676	2
R5.11	602	234	120	482	185	417	572	30	30	0	0	572	5
R5.12	791	265	104	687	237	554	782	9	9	0	0	782	5
R6.1	833	297	137	696	248	585	814	19	16	0	3	814	3
R6.2	763	292	134	629	243	520	751	12	11	0	1	751	3
R6.3	696	267	135	561	234	462	685	11	10	0	1	685	1

第15表 救急患者取扱状況(2)

2 救急車搬入患者数

(単位:人)

区分 年月	総患者数	区分別内訳(再掲)										(別掲) 他病院 へ転送
		勤務時間内・外別		入院・外来別		内科系・外科系別		原因別				
		時間内	時間外	入院	外来	内科	外科	交通事故	分娩	交通事故 以外の外傷	その他	
R3年度	2,660	840	1,820	1,515	1,145	2,564	96	87	3	6	2,564	56
R4年度	2,818	928	1,890	1,674	1,144	2,711	107	103	1	3	2,711	42
R5年度	3,024	1,036	1,988	1,869	1,155	2,892	132	124	0	8	2,892	28
R5.4	192	60	132	130	62	189	3	3	0	0	189	1
R5.5	244	86	158	152	92	239	5	5	0	0	239	1
R5.6	219	73	146	150	69	213	6	6	0	0	213	2
R5.7	248	81	167	145	103	241	7	6	0	1	241	3
R5.8	279	101	178	157	122	258	21	20	0	1	258	3
R5.9	234	70	164	139	95	229	5	4	0	1	229	2
R5.10	253	114	139	156	97	239	14	14	0	0	239	2
R5.11	234	86	148	140	94	209	25	25	0	0	209	3
R5.12	265	68	197	164	101	257	8	8	0	0	257	5
R6.1	297	102	195	171	126	280	17	14	0	3	280	3
R6.2	292	102	190	187	105	281	11	10	0	1	281	2
R6.3	267	93	174	178	89	257	10	9	0	1	257	1

第15表 救急患者取扱数状況(3)

3 救急患者取扱数(外来)

(単位:人)

区分 年月	一刻を争う緊急処置が必要であった					それ以外の緊急処置が必要であった					その他(特に救急処置を要しなかった者等)					合計
	時間内		時間外		計	時間内		時間外		計	時間内		時間外		計	
	内科系	外科系	内科系	外科系		内科系	外科系	内科系	外科系		内科系	外科系	内科系	外科系		
R3年度	56	2	116	3	177	282	12	1,453	26	1,773	418	13	3,084	37	3,552	5,502
R4年度	35	0	97	5	137	247	19	1,179	32	1,477	448	14	3,597	41	4,100	5,714
R5年度	26	5	79	5	115	250	19	1,183	33	1,485	380	20	4,086	50	4,536	6,136
R5.4	1	0	5	0	6	17	1	78	0	96	38	2	319	0	359	461
R5.5	1	0	8	0	9	23	2	94	0	119	35	0	377	7	419	547
R5.6	1	1	7	0	9	16	0	69	1	86	33	2	267	2	304	399
R5.7	2	0	6	0	8	29	0	115	3	147	36	1	399	2	438	593
R5.8	4	0	4	0	8	26	2	140	4	172	41	4	373	8	426	606
R5.9	1	0	7	0	8	25	2	110	1	138	29	1	337	3	370	516
R5.10	1	3	3	0	7	17	5	88	2	112	41	1	311	4	357	476
R5.11	3	0	7	1	11	15	3	78	5	101	26	7	261	11	305	417
R5.12	1	0	16	0	17	13	2	100	6	121	26	0	389	1	416	554
R6.1	8	1	6	2	17	19	1	119	3	142	25	2	395	4	426	585
R6.2	1	0	5	1	7	27	1	103	4	135	18	0	356	4	378	520
R6.3	2	0	5	1	8	23	0	89	4	116	32	0	302	4	338	462

第15表 救急患者取扱状況(4)

4 救急患者取扱数(入院)

(単位:人)

区分 年月	一刻を争う緊急処置が必要であった					それ以外の緊急処置が必要であった					その他(特に救急処置を要しなかった者等)					合計
	時間内		時間外		計	時間内		時間外		計	時間内		時間外		計	
	内科系	外科系	内科系	外科系		内科系	外科系	内科系	外科系		内科系	外科系	内科系	外科系		
R3年度	141	2	346	9	498	461	3	1,054	12	1,530	64	1	128	1	194	2,222
R4年度	134	0	286	3	423	530	6	1,160	18	1,714	85	2	201	0	288	2,425
R5年度	158	6	277	7	448	633	8	1,329	12	1,982	60	0	187	1	248	2,678
R5.4	5	0	26	0	31	48	0	96	1	145	3	0	12	0	15	191
R5.5	14	0	25	1	40	50	0	119	0	169	6	0	21	0	27	236
R5.6	13	0	20	1	34	56	0	117	0	173	5	0	18	0	23	230
R5.7	7	1	17	0	25	47	2	113	1	163	6	0	18	0	24	212
R5.8	13	4	18	1	36	57	1	103	3	164	4	0	30	0	34	234
R5.9	11	1	17	0	29	43	1	111	0	155	8	0	18	0	26	210
R5.10	17	0	22	1	40	60	0	98	2	160	8	0	10	0	18	218
R5.11	10	0	14	1	25	51	1	97	1	150	4	0	6	0	10	185
R5.12	19	0	26	0	45	43	0	134	0	177	0	0	15	0	15	237
R6.1	13	0	37	1	51	59	3	116	2	180	6	0	11	0	17	248
R6.2	21	0	21	0	42	61	0	115	2	178	5	0	18	0	23	243
R6.3	15	0	34	1	50	58	0	110	0	168	5	0	10	1	16	234

第16表 調剤件数(1)

(単位:枚・剤)

区分 年月	調剤件数									院外処方箋	
	入院			外来			計				
	処方箋枚数	剤数	延剤数	処方箋枚数	剤数	延剤数	処方箋枚数	剤数	延剤数	処方箋枚数	発行率%
R3年度(平均)	4,995	10,465	61,330	618	891	5,839	5,613	11,355	67,169	8,053	92.9
R4年度(平均)	5,519	11,803	69,076	784	1,091	7,113	6,303	12,894	76,189	8,392	91.5
R5年度(平均)	6,003	12,826	75,111	898	1,153	6,796	6,901	13,979	81,907	8,498	90.4
R5.4	5,179	11,176	68,095	833	1,164	8,409	6,012	12,340	76,504	8,292	90.9
R5.5	6,227	13,468	77,594	945	1,318	8,062	7,172	14,786	85,656	8,371	89.9
R5.6	5,925	12,654	72,994	899	1,137	6,936	6,824	13,791	79,930	8,575	90.5
R5.7	6,213	13,322	76,313	1,003	1,278	7,071	7,216	14,600	83,384	8,466	89.4
R5.8	6,545	14,411	85,095	915	1,147	6,183	7,460	15,558	91,278	9,061	90.8
R5.9	5,849	12,372	71,320	771	989	5,908	6,620	13,361	77,228	8,542	91.7
R5.10	6,465	14,033	79,946	779	979	5,713	7,244	15,012	85,659	8,992	92.0
R5.11	5,760	12,526	75,415	931	1,123	6,539	6,691	13,649	81,954	8,282	89.9
R5.12	6,378	13,394	83,912	1,138	1,432	8,762	7,516	14,826	92,674	8,801	88.6
R6.1	5,837	12,326	68,908	912	1,200	6,600	6,749	13,526	75,508	8,006	89.8
R6.2	5,916	12,480	72,116	849	1,051	5,627	6,765	13,531	77,743	7,801	90.2
R6.3	5,741	11,752	69,629	805	1,020	5,740	6,546	12,772	75,369	8,785	91.6

(注) 1 「剤数」とは処方箋によって調剤を行った数をいう。  
 2 「延剤数」とは、診療報酬点数表に定める単位をもって計算した数をいう。

第16表 調剤件数(2)

(単位:枚・剤)

区分 年月	1日(暦日)当たり調剤件数									患者1人1日当たり調剤件数									1剤 当たり 延剤数
	入院			外来			計			入院			外来			計			
	処方箋枚数	剤数	延剤数	処方箋枚数	剤数	延剤数	処方箋枚数	剤数	延剤数	処方箋枚数	剤数	延剤数	処方箋枚数	剤数	延剤数	処方箋枚数	剤数	延剤数	
R3年度(平均)	164	344	2,016	20	29	192	185	373	2,208	0.61	1.28	7.51	0.04	0.05	0.36	0.23	0.46	2.75	5.92
R4年度(平均)	181	388	2,271	26	36	234	207	424	2,505	0.62	1.33	7.81	0.05	0.06	0.42	0.25	0.50	2.96	5.91
R5年度(平均)	197	421	2,463	29	38	223	226	458	2,685	0.63	1.35	7.89	0.05	0.07	0.40	0.26	0.53	3.08	5.86
R5.4	173	373	2,270	28	39	280	200	411	2,550	0.64	1.39	8.46	0.05	0.07	0.50	0.24	0.50	3.08	6.20
R5.5	201	434	2,503	30	43	260	231	477	2,763	0.66	1.42	8.16	0.05	0.08	0.47	0.27	0.55	3.21	5.79
R5.6	198	422	2,433	30	38	231	227	460	2,664	0.66	1.40	8.09	0.05	0.06	0.38	0.25	0.51	2.95	5.80
R5.7	200	430	2,462	32	41	228	233	471	2,690	0.64	1.38	7.91	0.06	0.07	0.41	0.27	0.55	3.12	5.71
R5.8	211	465	2,745	30	37	199	241	502	2,944	0.64	1.42	8.36	0.05	0.06	0.34	0.26	0.55	3.21	5.87
R5.9	195	412	2,377	26	33	197	221	445	2,574	0.64	1.35	7.80	0.04	0.06	0.34	0.25	0.51	2.94	5.78
R5.10	209	453	2,579	25	32	184	234	484	2,763	0.67	1.46	8.30	0.04	0.05	0.32	0.26	0.54	3.09	5.71
R5.11	192	418	2,514	31	37	218	223	455	2,732	0.58	1.27	7.65	0.06	0.07	0.39	0.25	0.51	3.09	6.00
R5.12	206	432	2,707	37	46	283	242	478	2,989	0.63	1.33	8.31	0.07	0.08	0.51	0.28	0.54	3.39	6.25
R6.1	188	398	2,223	29	39	213	218	436	2,436	0.62	1.31	7.34	0.06	0.08	0.42	0.27	0.54	3.02	5.58
R6.2	204	430	2,487	29	36	194	233	467	2,681	0.60	1.28	7.37	0.06	0.07	0.37	0.27	0.54	3.09	5.75
R6.3	185	379	2,246	26	33	185	211	412	2,431	0.58	1.19	7.03	0.05	0.06	0.34	0.24	0.47	2.80	5.90

(注) 1剤当たり延剤数=延剤数÷剤数。

第17表 処方箋料件数

(単位:枚・件)

区分 年月	処方箋料	3種類以上の抗不安薬、 睡眠薬、抗うつ薬、抗精神 病薬の投薬	7種類以上の 内服薬の投薬	加算		
				一般名処方加算1	一般名処方加算2	抗悪性腫瘍剤 処方管理加算
R3年度	88,598	333	2,700	15,010	43,254	2,249
R4年度	92,541	307	2,825	14,192	47,789	2,520
R5年度	93,148	364	2,952	14,489	49,561	2,334
R5.4	7,554	34	253	1,209	4,054	234
R5.5	7,751	28	252	1,282	4,100	194
R5.6	7,877	28	247	1,254	4,021	197
R5.7	7,741	37	240	1,205	4,130	202
R5.8	8,279	28	251	1,306	4,303	207
R5.9	7,813	26	227	1,226	4,118	219
R5.10	8,213	28	256	1,246	4,475	213
R5.11	7,584	29	237	1,129	4,114	213
R5.12	8,023	33	255	1,166	4,430	220
R6.1	7,256	33	236	1,087	3,884	199
R6.2	7,055	32	253	1,108	3,755	222
R6.3	8,002	28	245	1,271	4,177	14



## 第 18 表 注射剤件数

(単位:枚・件・本)

区分 年月	注射せん (枚)	注射Rp (件)	注射本数 (本)
R3年度	98,464	245,174	423,045
R4年度	102,973	259,402	446,808
R5年度	102,364	254,824	434,502
R5.4	7,355	18,305	31,549
R5.5	8,953	22,885	38,496
R5.6	8,691	21,693	36,977
R5.7	8,997	21,967	37,544
R5.8	9,072	22,575	38,509
R5.9	8,147	19,940	33,221
R5.10	8,815	21,653	36,613
R5.11	8,572	21,734	37,774
R5.12	8,654	21,328	36,294
R6.1	8,432	21,160	37,081
R6.2	8,205	20,114	34,239
R6.3	8,471	21,470	36,205

## 第19表 無菌製剤件数

(単位:件・本)

区分 年月	無菌製剤調製数		無菌製剤処理料1		無菌製剤処理料2
	件数	本数	閉鎖式接続器具利用あり	閉鎖式接続器具利用なし	
R3年度	4,346	6,736	258	3,620	174
R4年度	4,003	5,887	207	3,392	174
R5年度	3,322	5,261	44	2,918	194
R5.4	256	390	8	230	0
R5.5	268	411	11	219	11
R5.6	273	410	4	231	16
R5.7	243	349	4	217	24
R5.8	294	432	5	258	14
R5.9	252	395	3	216	9
R5.10	310	510	0	259	30
R5.11	331	545	0	301	3
R5.12	296	493	3	267	14
R6.1	288	480	3	261	37
R6.2	240	409	2	216	18
R6.3	271	437	1	243	18

(注) 調製件数は、1患者1件と算定。

第 20 表 病棟業務件数

(単位:件・人・%)

区分 年月	薬剤管理指導料			退院時薬剤情報 管理指導料	病棟薬剤業務 実施加算1	病棟薬剤業務 実施加算2	実指導件数	実指導患者数 (A)	実入院患者数 (B)	実指導実施率 (A÷B)
	安全管理が必要な 医薬品を投薬又は 注射されている患者 に対するもの	左記以外の患者に 対するもの	麻薬管理 指導加算							
R3年度	3,321	3,969	179	1,055	15,221	1,673	7,626	4,901	10,411	47.1
R4年度	3,257	3,829	185	1,130	18,899	2,204	7,455	5,012	11,134	45.0
R5年度	2,792	3,456	136	1,207	20,373	2,519	6,352	4,787	11,954	40.0
R5.4	187	312	7	93	1,436	200	519	392	888	44.1
R5.5	289	366	15	127	1,794	239	673	469	985	47.6
R5.6	285	370	7	121	1,611	222	682	499	989	50.5
R5.7	218	329	13	122	1,724	225	566	429	1,030	41.7
R5.8	298	362	22	119	1,865	223	500	499	1,078	46.3
R5.9	226	297	11	92	1,585	193	547	406	947	42.9
R5.10	266	307	19	99	1,752	215	599	439	1,020	43.0
R5.11	168	199	6	86	1,709	152	401	315	983	32.0
R5.12	228	243	11	109	1,765	166	499	353	1,033	34.2
R6.1	237	227	9	64	1,681	244	480	333	953	34.9
R6.2	228	236	10	91	1,738	209	486	368	1,017	36.2
R6.3	162	208	6	84	1,713	231	400	285	1,031	27.6

第 21 表 検査件数(1)

(単位:件)

区分 年月	検査部門で実施した検査件数																					
	一般検査					血液学的検査								生化学的検査	疫学的検査	輸血検査						
	尿検査(再掲)		糞便検査(再掲)		穿刺採取(再掲)	血球計算(再掲)	血液像目視(再掲)	出血・凝固検査(再掲)	骨髓検査(再掲)	FCM(再掲)	遺伝子検査(再掲)	その他(再掲)	血液型検査(再掲)			交差試験(再掲)	抗体スクリーニング(再掲)	抗体同定等精密検査(再掲)	その他(再掲)			
R3年度	80,434	69,487	8,806	418										21	1,702					103,518	59,840	7,129
R4年度	87,988	76,968	8,770	388	20	1,842	113,971	64,474	7,236	26,688	157	116	0	15,300	862,057	66,694	13,232	5,536	2,322	5,278	66	30
R5年度	94,679	83,310	9,104	406	18	1,841	115,115	64,443	6,285	28,854	45	32	0	15,456	899,081	67,322	12,922	5,481	2,337	4,985	90	29
R5.4	7,411	6,546	660	37	2	166	9,019	5,085	524	2,146	8	5	0	1,251	70,467	5,253	952	407	163	376	5	1
R5.5	7,867	6,854	855	36	0	122	9,697	5,428	532	2,403	4	5	0	1,325	74,988	5,691	1,107	454	241	409	3	0
R5.6	7,899	6,917	766	32	2	182	9,711	5,559	579	2,288	4	4	0	1,277	77,866	5,950	1,130	445	272	402	8	3
R5.7	7,934	6,965	766	34	0	169	9,759	5,455	500	2,467	3	3	0	1,331	76,262	5,821	1,042	437	192	410	3	0
R5.8	8,342	7,303	864	45	0	130	10,258	5,707	493	2,715	2	2	0	1,339	79,971	5,960	1,176	488	232	445	8	3
R5.9	7,761	6,906	691	37	0	127	9,504	5,351	524	2,334	3	1	0	1,291	75,105	5,571	1,039	432	204	389	12	2
R5.10	8,158	7,189	753	28	5	183	9,967	5,584	562	2,480	5	3	0	1,333	76,754	5,890	1,075	446	217	407	5	0
R5.11	7,816	6,879	736	23	4	174	9,352	5,248	487	2,385	5	1	0	1,226	72,460	5,163	901	387	147	346	16	5
R5.12	7,812	6,882	750	28	3	149	9,321	5,332	511	2,211	4	2		1,261	74,483	5,701	1,041	466	148	422	3	2
R6.1	7,773	6,831	760	33	0	149	9,765	5,198	484	2,783	1	2	0	1,297	73,307	5,616	1,255	547	194	506	4	4
R6.2	7,628	6,742	735	32	2	117	9,068	5,060	477	2,317	3	2	0	1,209	70,988	5,262	1,098	500	128	452	12	6
R6.3	8,278	7,296	768	41	0	173	9,694	5,436	612	2,325	3	2	0	1,316	76,430	5,444	1,106	472	199	421	11	3

第 21 表 検査件数(2)

(単位:件)

区分 年月	検査部門で実施した検査件数															
	微生物学的検査							簡易 迅速 感染症 検査	病理診断							
	培養 検体数 (再掲)	同定菌 株数 (再掲)	感受性 検査 (再掲)	塗抹 検査 (再掲)	抗酸菌 培養 (再掲)	遺伝子 検査 (再掲)	その他 (再掲)		組織標本(再掲)	迅速 組織 (再掲)	細胞診(再掲)	迅速 細胞診 (再掲)	遺伝子検査(再掲)	迅速 遺伝子 検査 (再掲)		
R3年度	16,410	4,502	2,605	1,821	2,594	355	4,433	100	1,900	38,263	33,890	113	4,059	39	162	0
R4年度	19,984	5,070	2,780	2,285	2,754	444	6,534	117	2,162	45,471	41,075	101	3,996	36	263	0
R5年度	15,287	6,135	2,862	2,232	2,456	454	1,052	96	5,135	44,991	40,800	118	3,657	47	369	0
R5.4	1,164	409	125	108	108	41	367	6	235	3,404	3,044	12	327	7	14	0
R5.5	1,451	548	259	189	189	42	218	6	350	3,657	3,306	10	317	4	20	0
R5.6	1,287	560	226	178	178	46	87	12	305	4,425	4,026	7	351	6	35	0
R5.7	1,428	605	267	214	214	48	68	12	373	3,878	3,553	11	276	6	32	0
R5.8	1,549	640	304	231	231	38	93	12	479	3,844	3,491	11	295	4	43	0
R5.9	1,171	475	238	171	171	37	67	12	431	4,010	3,658	11	318	5	18	0
R5.10	1,260	543	263	192	192	36	28	6	343	4,005	3,624	9	323	4	45	0
R5.11	1,215	492	270	202	202	30	13	6	263	3,458	3,086	12	313	2	45	0
R5.12	1,200	502	260	188	188	37	19	6	554	3,649	3,293	5	319	5	27	0
R6.1	1,193	464	237	200	225	30	31	6	666	3,659	3,377	10	263	1	8	0
R6.2	1,196	467	211	189	267	25	31	6	604	3,720	3,382	13	259	2	64	0
R6.3	1,173	430	202	170	291	44	30	6	532	3,282	2,960	7	296	1	18	0

第 21 表 検査件数(3)

(単位:件)

区分 年月	検査部門で実施した検査件数															計 A	患者 100人 当たり 件数
	生理機能検査												耳 眼 検 査	鼻 科 検 査	その他		
	呼 吸 機 能 (再掲)	心電図(再掲)		負 荷 心 電 図 (再掲)	ホルター 心電図 (再掲)	超音波(再掲)			脳 波 検 査 (再掲)	誘 発 電 位 (再掲)	心 臓 カ テ ー テル (再掲)	その他 (再掲)					
12誘導 心電図 (再掲)		その他 心電図 (再掲)	心 臓 エ コ ー (再掲)			腹 部 エ コ ー (再掲)	血 管 エ コ ー (再掲)										
R3年度	16,544	1,321	5,707	285	88	640	3,062	808	1,776	254	1,275	18	1,310	41	0	1,061,101	365.4
R4年度	19,005	1,388	6,461	159	150	790	3,962	918	2,058	330	1,329	118	1,342	34	0	1,230,598	402.7
R5年度	19,383	1,766	6,371	151	148	512	3,928	890	2,040	285	1,207	586	1,499	3,115	0	1,277,030	410.2
R5.4	1,577	115	550	18	11	50	328	86	172	15	85	34	113	308	0	99,790	411.6
R5.5	1,710	113	571	13	10	52	354	72	182	27	138	48	130	260	0	106,778	408.9
R5.6	1,752	169	535	15	16	70	354	86	170	22	109	60	146	323	0	110,648	419.6
R5.7	1,624	152	535	14	14	40	318	74	180	24	121	33	119	287	0	108,408	414.3
R5.8	1,769	165	557	14	18	36	332	96	224	42	99	52	134	315	0	113,663	409.0
R5.9	1,569	176	529	18	14	34	286	74	188	17	78	49	106	224	0	106,385	414.4
R5.10	1,790	181	609	13	11	58	364	58	196	23	85	62	130	223	0	109,465	403.8
R5.11	1,522	155	483	8	13	32	312	74	168	22	96	34	125	232	0	102,382	395.0
R5.12	1,504	138	483	16	8	34	314	94	114	31	124	34	114	279	0	105,544	396.0
R6.1	1,403	125	503	3	7	24	290	46	146	19	88	42	110	230	0	104,867	429.6
R6.2	1,506	117	487	6	8	42	312	56	150	25	84	69	150	168	0	101,238	412.8
R6.3	1,657	160	529	13	18	40	364	74	150	18	100	69	122	266	0	107,862	409.5

(注) 患者100人当たり件数=(A+D-B)÷E×100

第 21 表 検査件数(4)

(単位:件・人)

区分 年月	再 掲			別 掲		検査技師 が採血 した採血 総人数	製剤関連数		
	院外引受 B	剖 検 C	剖検率 (%)	院外依頼 D			製 剤 払い出し数	製 剤 その他	時間外 製 剤 関連数
				一 般	R I				
R3年度	1,636	3	1.2	12,523	0	35,722	2,668	0	835
R4年度	1,819	5	1.9	13,543	0	39,165	3,084	0	926
R5年度	1,732	4	1.6	32,390	0	39,406	2,826	0	1,230
R5.4	172	0	0.0	2,481	0	3,383	167	0	42
R5.5	164	1	3.3	2,625	0	3,251	211	0	90
R5.6	129	0	0.0	3,018	0	3,497	259	0	64
R5.7	128	2	13.3	2,616	0	3,223	198	0	78
R5.8	155	0	0.0	2,723	0	3,471	205	0	60
R5.9	146	0	0.0	2,695	0	3,303	180	0	50
R5.10	169	0	0.0	2,800	0	3,419	206	0	79
R5.11	147	0	0.0	2,584	0	3,189	304	0	179
R5.12	174	0	0.0	2,773	0	3,248	285	0	160
R6.1	111	1	4.2	2,811	0	3,050	387	0	217
R6.2	112	0	0.0	2,600	0	2,975	209	0	97
R6.3	125	0	0.0	2,664	0	3,397	215	0	114

第 22 表 放射線撮影及び治療件数(1)

(単位:人・件)

区分	放射線部門で実施した件数																										
	X線診断件数																										
	X線撮影				ポータブル			CT			MRI		血管造影				X線TV				内視鏡 X線TV	歯科				骨塩 定量	X線 診断計 A
	X線撮影	造影撮影	MMG	【再掲】 マンモトーム	病室・ER等	手術室	OP イメージ	単純	造影	CTA等	単純MR	造影MR	シネ	DSA	IVR等	その他	単純透視	消化管	脳脊髄腔	その他		デンタル	パノラマ	セファロ	CBCT		
R3年度	26,584	3	312	6	4,677	1,720	795	9,952	4,096		4,115	953	50	8	33	522	60	160	87	170	196	1,061	1,219	179	267	1,057	58,282
	68,497	5	1,234	0	5,313	3,311	0	0	0		34,776	7,859	0	0	0	0	85	679	142	630	564	1,173	1,221	192	288	3,004	128,973
R4年度	29,352	7	310	13	5,616	1,957	926	10,278	4,290		4,176	1,033	214	10	34	306	106	178	54	184	204	885	1,176	214	270	1,575	63,368
	76,558	13	1,224	55	6,239	3,633	0	2,798	703		36,878	8,378	0	0	0	0	149	590	99	858	453	999	1,176	215	301	4,707	146,026
R5年度	30,262	4	277	9	6,297	1,987	877	10,591	4,470		4,233	1,089	297	14	63	437	104	200	72	198	164	902	1,410	168	330	1,621	66,076
	74,529	7	1,107	99	6,955	3,630	0	0	0		37,121	8,536	0	0	0	0	203	577	114	878	538	1,043	1,411	192	390	4,273	141,603
R5.4	2,620	0	13	0	441	144	66	849	352		358	73	18	1	4	29	6	13	1	17	16	89	112	19	33	139	5,413
	6,580	0	52	0	497	254	0	497	254		3,158	597	0	0	0	0	9	32	12	90	43	104	112	19	37	388	11,984
R5.5	2,769	0	10	0	554	164	73	931	360		374	82	25	3	7	34	8	14	1	15	11	81	119	17	31	128	5,811
	7,098	0	40	0	605	295	0	605	295		3,418	646	0	0	0	0	24	52	1	65	32	91	120	17	37	365	12,906
R5.6	2,680	0	17	0	494	163	77	984	381		399	99	27	2	5	37	7	23	6	23	22	81	122	11	33	146	5,839
	7,022	0	68	0	538	310	0	538	310		3,555	844	0	0	0	0	14	89	12	128	83	89	122	11	41	407	13,333
R5.7	2,500	1	21	1	540	150	74	882	377		392	85	19	1	8	42	4	23	6	20	10	80	113	11	27	135	5,522
	6,450	2	84	11	598	273	0	598	273		3,531	649	0	0	0	0	10	45	6	122	18	92	113	11	33	383	12,431
R5.8	2,784	1	35	0	511	171	60	916	363		358	116	37	2	4	36	14	14	8	15	20	61	129	31	29	126	5,841
	6,671	2	140	0	580	303	0	580	303		3,147	974	0	0	0	0	28	23	13	77	98	68	129	31	35	351	12,670
R5.9	2,345	0	30	1	457	159	71	879	423		322	101	28	0	1	46	5	26	6	16	13	82	134	14	31	153	5,343
	5,730	0	120	11	502	282	0	502	282		2,838	777	0	0	0	0	6	92	7	60	50	93	134	14	35	421	11,172
R5.10	2,624	0	33	2	542	171	87	890	415		386	83	28	0	5	37	10	17	6	13	14	99	115	18	28	143	5,766
	6,330	0	132	22	609	314	0	609	314		3,343	625	0	0	0	0	15	48	9	0	22	113	115	18	32	392	12,139
R5.11	2,416	0	43	0	562	155	52	819	390		342	95	17	0	8	33	10	20	8	9	15	66	75	6	24	133	5,298
	5,823	0	177	0	631	265	0	631	265		2,983	682	0	0	0	0	21	47	16	44	25	79	75	6	28	387	11,289
R5.12	2,407	0	25	2	544	173	72	868	331		347	87	17	2	3	40	10	21	6	12	11	73	131	4	22	109	5,317
	5,740	0	95	22	583	309	0	583	309		2,970	671	0	0	0	0	18	51	10	63	45	80	131	4	27	309	11,128
R6.1	2,349	1	17	1	569	161	77	870	339		322	95	25	2	5	39	8	7	10	20	8	60	119	11	25	114	5,254
	5,589	1	67	11	637	314	0	637	314		2,713	751	0	0	0	0	10	25	12	77	36	70	119	15	30	257	10,734
R6.2	2,274	0	22	2	518	193	94	794	351		318	80	27	0	7	28	14	7	7	21	15	50	122	14	25	131	5,114
	5,493	0	88	22	568	357	0	568	357		2,743	596	0	0	0	0	32	30	9	69	59	59	122	22	28	281	10,578
R6.3	2,494	1	11	0	565	183	74	909	388		315	93	29	1	6	36	8	15	7	17	9	80	119	12	22	164	5,558
	6,003	2	44	0	607	354	0	607	354		2,722	724	0	0	0	0	16	43	7	83	27	105	119	24	27	332	11,239

(注) 上段は実施患者数、下段は実施件数である。



第 22 表 放射線撮影及び治療件数(2)

(単位:人・件)

区分 年月	放射線部門で実施した件数																							患者 100人 当たり X線診断 (件)	
	放射線治療													放射線 治療計 B	核医学検査								核医学 診断計 C		合計D (A+B+C)
	発生装置					その他				照射計画					インビボ検査										
	単純照射	非対向 照射	4門以上 照射	全身照射	IMRT	定位放射 線治療	腔内照射	組織内 照射	ヨード カプセル	その他	リアアック グラフィ	CTシミュ レーション	治療計画		臓器 摂取率	局所解析	シンチ グラム	動態 シンチ	全身 シンチ	エミッショ ンCT	負荷検査	SPECT -CT			
R3年度	1,162 2,148	1,065 2,382	3,138 12,114	0 0	0 0	24 107	0 0	0 0	1 1	22 24	294 322	273 277	300 328	6,279 17,703	3 3	168 186	78 260	0 0	154 308	113 161	19 19	144 143	679 1,080	65,646 148,135	0 50
R4年度	860 1,598	860 1,950	3,238 11,986	0 0	0 0	31 167	0 0	0 0	0 0	8 8	279 295	240 248	270 285	5,786 16,537	6 6	257 262	124 388	3 3	156 304	154 212	50 50	152 155	902 1,380	70,065 164,619	0 53
R5年度	1,016 1,912	751 1,726	3,492 11,628	0 0	0 0	43 180	0 0	0 0	0 0	11 12	298 325	278 288	294 318	6,183 16,389	7 7	289 293	125 413	4 7	182 352	151 230	61 60	185 186	1,004 1,548	73,263 159,540	0 50
R5.4	53 105	43 106	315 1,156	0 0	0 0	2 5	0 0	0 0	0 0	2 2	23 27	27 27	23 27	488 1,455	1 1	35 35	14 41	0 0	16 30	20 28	6 6	16 16	108 157	6,009 13,596	0 55
R5.5	37 74	67 140	411 1,426	0 0	0 0	3 12	0 0	0 0	0 0	2 2	33 34	27 27	27 27	607 1,742	0 0	20 21	6 30	0 0	16 30	9 15	4 4	16 16	71 116	6,489 14,764	0 55
R5.6	49 86	38 76	530 1,680	0 0	0 0	4 16	0 0	0 0	0 0	1 1	27 32	26 28	26 28	701 1,947	1 1	27 27	8 19	0 0	16 32	14 17	2 2	14 14	82 112	6,622 15,392	0 57
R5.7	62 116	30 60	352 1,178	0 0	0 0	6 22	0 0	0 0	0 0	1 1	29 29	28 30	31 31	539 1,467	1 1	23 23	13 40	0 0	12 24	14 22	6 6	15 15	84 131	6,145 14,029	0 52
R5.8	108 194	83 189	344 1,136	0 0	0 0	8 50	0 0	0 0	0 0	1 1	30 36	30 34	30 36	634 1,676	0 0	22 23	10 36	0 1	16 32	12 19	6 6	17 17	83 134	6,558 14,480	0 51
R5.9	71 126	77 173	312 1,074	0 0	0 0	2 8	0 0	0 0	0 0	0 0	28 29	26 26	28 29	544 1,465	1 1	25 25	9 24	2 2	20 40	12 16	5 5	20 20	94 133	5,981 12,770	0 49
R5.10	178 334	141 320	368 1,232	0 0	0 0	3 10	0 0	0 0	0 0	1 1	33 37	24 25	33 37	781 1,996	0 0	20 19	11 38	0 1	12 24	10 19	7 7	14 14	74 122	6,621 14,257	0 51
R5.11	122 239	60 129	296 968	0 0	0 0	3 18	0 0	0 0	0 0	1 1	22 23	21 21	22 23	547 1,422	1 1	20 20	6 24	1 1	16 30	10 14	4 4	14 15	72 109	5,917 12,820	0 48
R5.12	113 211	40 113	161 494	0 0	0 0	4 16	0 0	0 0	0 0	1 1	14 15	11 11	14 16	358 877	1 1	29 29	15 53	0 0	13 24	16 23	5 5	15 15	94 150	5,769 12,155	0 45
R6.1	46 74	71 202	131 262	0 0	0 0	1 1	0 0	0 0	0 0	1 2	20 21	23 23	21 22	314 607	0 0	25 25	10 32	1 1	20 42	13 19	7 6	18 18	94 143	5,662 11,484	0 46
R6.2	116 231	68 152	214 798	0 0	0 0	3 9	0 0	0 0	0 0	0 0	20 22	16 17	20 22	457 1,251	1 1	16 17	9 25	0 1	11 20	6 12	2 2	12 12	57 90	5,628 11,919	0 47
R6.3	61 122	33 66	58 224	0 0	0 0	4 13	0 0	0 0	0 0	0 0	19 20	19 19	19 20	213 484	0 0	27 29	14 51	0 0	14 24	15 26	7 7	14 14	91 151	5,862 11,874	0 44

(注) 1 上段は実施患者数、下段は実施件数である。  
 2 患者100人当たり件数=D÷(入院患者数+外来患者数)×100。

## 第 22 表 放射線撮影及び治療件数(3)

(時間外撮影の状況)

(単位:件)

区分 年月	X線撮影				ポータブル				X線TV				CT				MRI				血管造影				合計			
	休日 日中	時間外	深夜	計	休日 日中	時間外	深夜	計	休日 日中	時間外	深夜	計	休日 日中	時間外	深夜	計	休日 日中	時間外	深夜	計	休日 日中	時間外	深夜	計	休日 日中	時間外	深夜	計
R3年度	1,052	1,126	405	2,583	886	883	294	2,063	58	95	25	178	946	1,136	480	2,562	116	135	53	304	4	5	2	11	3,062	3,380	1,259	7,701
	2,302	2,460	793	5,555	1,019	1,250	381	2,650	203	328	63	594													3,524	4,038	1,237	8,799
R4年度	962	1,184	429	2,575	1,016	1,056	362	2,434	23	88	23	134	901	1,238	527	2,666	120	149	52	321	4	14	3	21	3,026	3,729	1,396	8,151
	2,224	2,617	796	5,637	1,133	1,470	465	3,068	89	368	82	539													3,446	4,455	1,343	9,244
R5年度	1,115	1,275	457	2,847	1,203	1,111	423	2,737	51	89	19	159	969	1,300	588	2,857	113	148	58	319	9	25	16	50	3,460	3,948	1,561	8,969
	2,562	2,848	830	6,240	1,295	1,491	510	3,296	117	349	58	524													3,974	4,688	1,398	10,060
R5.4	87	108	38	233	80	85	32	197	3	6	4	13	67	98	49	214	6	8	6	20	0	1	1	2	243	306	130	679
	207	247	69	523	92	118	39	249	11	40	7	58													310	405	115	830
R5.5	117	116	36	269	127	81	38	246	5	9	0	14	98	95	41	234	9	10	5	24	0	1	1	2	356	312	121	789
	268	282	64	614	145	122	46	313	27	37	0	64													440	441	110	991
R5.6	62	111	49	222	68	84	39	191	1	9	1	11	58	127	49	234	8	13	7	28	0	5	2	7	197	349	147	693
	131	236	93	460	72	111	50	233	3	48	1	52													206	395	144	745
R5.7	85	123	50	258	107	79	37	223	2	9	4	15	72	112	59	243	10	16	6	32	0	2	0	2	276	341	156	773
	186	248	95	529	121	121	42	284	1	51	12	64													308	420	149	877
R5.8	91	115	51	257	71	91	37	199	1	7	2	10	69	124	60	253	9	19	6	34	2	4	1	7	243	360	157	760
	196	269	94	559	73	129	49	251	1	18	4	23													270	416	147	833
R5.9	92	93	40	225	92	92	21	205	4	11	4	19	81	103	55	239	10	7	3	20	0	1	0	1	279	307	123	709
	204	219	71	494	100	130	24	254	15	69	30	114													319	418	125	862
R5.10	75	91	36	202	99	102	35	236	6	4	2	12	59	99	49	207	9	14	5	28	1	0	2	3	249	310	129	688
	182	218	86	486	108	147	51	306	18	11	2	31													308	376	139	823
R5.11	56	89	23	168	120	110	30	260	5	7	0	12	67	109	41	217	8	15	3	26	1	2	2	5	257	332	99	688
	141	164	45	350	124	120	32	276	10	5	0	15													275	289	77	641
R5.12	102	104	34	240	121	85	37	243	9	8	0	17	96	111	50	257	8	12	5	25	1	0	0	1	337	320	126	783
	247	215	51	513	131	91	40	262	13	19	0	32													391	325	91	807
R6.1	134	120	31	285	125	101	43	269	4	6	1	11	107	111	59	277	15	10	3	28	1	2	2	5	386	350	139	875
	303	225	41	569	128	145	58	331	3	6	1	10													434	376	100	910
R6.2	133	98	38	269	95	94	35	224	6	9	1	16	104	95	43	242	12	13	7	32	2	1	0	3	352	310	124	786
	329	268	73	670	97	121	36	254	4	41	1	46													430	430	110	970
R6.3	81	107	31	219	98	107	39	244	5	4	0	9	91	116	33	240	9	11	2	22	1	6	5	12	285	351	110	746
	168	257	48	473	104	136	43	283	11	4	0	15													283	397	91	771

(注) 上段は実施患者数、下段は実施件数である。(CT、MRI、血管造影の合計欄は患者数のみの集計)

第23表 手術・ギプス・分娩及び麻酔件数(1)

(単位:件)

区分	科別手術件数																			
	総合診療科	循環器内科	内分泌・代謝内科	血液科	腎臓科	呼吸器・感染症内科	消化器内科	脳神経内科	精神科	小児科	消化器外科・一般外科	心臓血管科	呼吸器外科	整形外科	脳神経外科	皮膚科	泌尿器科	眼科	耳鼻咽喉科	
年月																				
R3年度	2	33	4	9	71	22	684	6	12	5	458	0	81	1,791	213	311	591	577	498	
R4年度	9	96	2	8	61	27	773	0	11	20	592	0	99	1,888	233	272	554	714	533	
R5年度	7	125	1	3	42	24	738	1	3	21	581	0	101	1,854	247	319	517	792	517	
R5.4	0	11	0	0	5	3	47	0	1	0	48	0	9	131	20	26	39	68	51	
R5.5	0	6	0	0	4	1	59	0	0	2	50	0	10	162	38	20	44	68	43	
R5.6	2	15	1	0	1	3	70	0	0	1	53	0	12	157	17	25	53	59	33	
R5.7	0	7	0	0	4	1	65	0	0	2	45	0	7	154	19	22	48	69	36	
R5.8	1	16	0	0	4	4	66	0	1	0	42	0	8	156	20	26	47	71	49	
R5.9	0	13	0	0	0	2	75	0	1	2	52	0	11	150	16	29	45	61	35	
R5.10	1	10	0	0	2	1	63	0	0	5	50	0	7	177	17	29	62	78	40	
R5.11	0	5	0	0	3	5	64	0	0	1	46	0	6	147	22	28	36	64	45	
R5.12	1	6	0	1	3	2	75	0	0	3	39	0	10	157	18	28	34	64	41	
R6.1	1	15	0	1	2	0	60	0	0	1	51	0	6	133	16	26	44	56	42	
R6.2	1	14	0	1	6	1	51	0	0	2	49	0	9	166	27	28	41	64	53	
R6.3	0	7	0	0	8	1	43	1	0	2	56	0	6	164	17	32	24	70	49	

第23表 手術・ギプス・分娩及び麻酔件数(2)

(単位:件)

区分 年月	科別手術件数							患者100 人当たり の件数	(再掲) 点数階層別手術件数						人工 透析 (別掲)	ギプス	分娩	出生 (人)
	産婦 人科	放射線 治療科	麻酔科	救急科	矯正 歯科	歯科 口腔 外科	計 (A)		170 点未満	170 点以上 1,000	1,000 点以上 3,000	3,000 点以上 5,000	5,000 点以上 10,000	10,000 点以上				
R3年度	538	0	0	788	0	2,672	9,366	3.2	703	2,194	1,633	608	898	3,330	6,133	941	498	507
R4年度	650	0	0	794	1	2,596	9,933	3.2	763	1,987	1,760	660	1,229	3,534	5,542	908	527	540
R5年度	642	0	0	875	0	2,597	10,007	3.1	679	2,201	1,733	662	1,048	3,684	5,968	1,774	467	471
R5.4	47	0	0	79	0	163	748	2.8	42	170	121	51	99	265	430	99	38	38
R5.5	49	0	0	81	0	224	861	3.2	72	174	158	62	81	314	501	81	48	50
R5.6	47	0	0	73	0	259	881	3.1	70	206	141	65	98	301	488	63	34	34
R5.7	55	0	0	92	0	235	861	3.3	62	223	141	38	82	315	490	62	42	42
R5.8	55	0	0	73	0	207	846	3.0	56	177	147	61	81	324	504	51	44	44
R5.9	71	0	0	60	0	235	858	3.3	57	195	153	57	98	298	495	64	29	30
R5.10	44	0	0	73	0	231	890	3.2	51	193	153	67	92	334	468	69	38	39
R5.11	51	0	0	68	0	178	769	2.9	47	163	132	52	79	296	507	80	40	40
R5.12	64	0	0	66	0	210	822	3.0	54	164	154	54	98	298	480	96	35	35
R6.1	50	0	0	72	0	208	784	3.1	51	174	142	51	72	294	546	105	41	41
R6.2	55	0	0	73	0	202	843	3.4	57	161	161	55	74	335	533	70	36	36
R6.3	54	0	0	65	0	245	844	3.1	60	201	130	49	94	310	526	934	42	42

(注) 患者100人当たり件数=A÷(入院患者+外来患者)×100。

第24表 リハビリテーション件数(1)

(単位:人・件)

区分	リハビリテーション部門で実施した件数													
	医療保険													
	理学療法													
	H001脳血管疾患等 リハビリテーション			H001-2廃用症候群 リハビリテーション			H002運動器 リハビリテーション		H003呼吸器 リハビリテーション		H000心大血管疾患 リハビリテーション		H007-2 がん患者 リハビリ テーション	
(I)	(II)	早期リハ 加算	(I)	(II)	早期リハ 加算	(I)	早期リハ 加算	(I)	早期リハ 加算	(I)	早期リハ 加算			
年月														
R3年度	11,311	0	8,253	5,457	0	3,415	14,730	8,827	2,433	1,913	1,085	501	75	
	18,527	0	13,359	8,070	0	5,047	24,511	14,906	3,747	2,893	2,128	824	101	
R4年度	10,116	0	6,958	4,554	0	3,082	15,263	10,012	2,890	2,191	2,541	1,031	345	
	15,783	0	10,475	6,322	0	4,266	25,506	17,004	4,164	3,108	5,247	1,594	455	
R5年度	9,894	0	6,935	4,539	0	2,986	13,712	9,319	3,342	2,545	3,283	911	38	
	13,899	0	9,458	5,743	0	3,787	21,560	15,015	4,285	3,209	7,508	1,248	66	
R5.4	785	0	458	388	0	304	1,125	701	186	154	270	78	0	
	1,171	0	625	496	0	382	1,824	1,189	241	202	626	114	0	
R5.5	722	0	508	408	0	267	1,140	760	220	182	293	90	5	
	991	0	696	486	0	323	1,895	1,296	257	209	648	120	9	
R5.6	752	0	518	489	0	336	1,184	816	331	273	275	58	0	
	1,125	0	737	652	0	456	1,956	1,373	474	386	661	102	0	
R5.7	782	0	599	347	0	214	1,192	795	356	270	276	79	0	
	1,071	0	804	451	0	288	1,985	1,351	479	355	635	115	0	
R5.8	856	0	612	450	0	317	1,299	868	284	149	290	78	16	
	1,206	0	835	560	0	398	1,924	1,298	335	171	664	95	16	
R5.9	841	0	573	325	0	198	1,090	778	220	152	248	70	7	
	1,264	0	834	428	0	256	1,706	1,267	307	211	549	101	15	
R5.10	817	0	495	296	0	160	1,238	899	305	240	281	106	9	
	1,221	0	692	410	0	217	1,868	1,380	389	287	616	146	24	
R5.11	909	0	639	326	0	219	1,166	808	316	262	263	45	1	
	1,254	0	872	417	0	285	1,707	1,204	382	316	628	60	2	
R5.12	876	0	660	376	0	247	1,108	709	281	223	275	80	0	
	1,212	0	914	455	0	305	1,706	1,124	367	294	640	114	0	
R6.1	811	0	560	417	0	230	1,046	698	313	265	258	79	0	
	1,132	0	776	506	0	273	1,680	1,150	374	312	576	102	0	
R6.2	889	0	701	408	0	257	1,107	757	275	195	280	76	0	
	1,167	0	902	490	0	302	1,669	1,173	339	238	642	96	0	
R6.3	854	0	612	309	0	237	1,017	730	255	180	274	72	0	
	1,085	0	771	392	0	302	1,640	1,210	341	228	623	83	0	

(注) 上段の数値は延患者数、下段の数値は延件数である。

第24表 リハビリテーション件数(2)

(単位:人・件)

区分	リハビリテーション部門で実施した件数													
	医療保険													
	作業療法													
	H001脳血管疾患等 リハビリテーション			H001-2廃用症候群 リハビリテーション			H002運動器 リハビリテーション		H003呼吸器 リハビリテーション		H000心大血管疾患 リハビリテーション		H007-2 がん患者 リハビリ テーション	
(I)	(II)	早期リハ 加算	(I)	(II)	早期リハ 加算	(I)	早期リハ 加算	(I)	早期リハ 加算	(I)	早期リハ 加算			
年月														
R3年度	9,378	0	6,738	1,118	0	597	6,002	3,147	194	68	15	15	11	
	14,379	0	10,188	1,524	0	814	8,986	4,637	229	72	16	16	24	
R4年度	9,304	0	6,319	773	0	568	7,566	4,253	480	319	238	199	71	
	14,317	0	9,538	1,111	0	808	12,184	6,893	658	453	317	266	119	
R5年度	9,240	0	6,343	1,128	0	785	6,568	3,644	557	358	473	389	34	
	14,020	0	9,495	1,458	0	1,027	10,084	5,799	729	467	645	514	68	
R5.4	899	0	531	113	0	85	586	340	34	26	20	20	0	
	1,478	0	836	156	0	112	947	565	41	33	26	26	0	
R5.5	827	0	544	119	0	80	606	319	66	44	70	51	0	
	1,324	0	851	150	0	104	924	495	88	59	105	74	0	
R5.6	797	0	527	121	0	112	595	333	58	18	34	30	0	
	1,309	0	855	186	0	177	975	589	84	19	49	41	0	
R5.7	844	0	580	80	0	54	625	372	51	37	49	47	0	
	1,356	0	951	119	0	88	1,062	676	76	51	65	63	0	
R5.8	832	0	566	133	0	96	640	376	53	41	87	66	0	
	1,274	0	863	174	0	125	1,068	656	79	61	116	82	0	
R5.9	735	0	517	94	0	50	536	317	33	29	40	26	13	
	1,205	0	862	115	0	59	833	503	43	39	53	34	27	
R5.10	768	0	460	94	0	49	701	441	36	28	60	54	13	
	1,195	0	710	127	0	71	1,115	725	62	50	67	60	26	
R5.11	756	0	527	66	0	41	570	289	48	32	23	17	8	
	1,103	0	741	78	0	48	856	430	60	38	32	26	15	
R5.12	726	0	555	48	0	43	530	317	53	44	35	31	0	
	1,016	0	772	52	0	47	734	444	61	51	49	41	0	
R6.1	663	0	474	91	0	53	390	214	56	13	26	22	0	
	930	0	661	108	0	60	525	294	61	16	37	29	0	
R6.2	734	0	581	94	0	73	408	169	25	9	24	21	0	
	973	0	773	104	0	81	558	225	25	9	38	32	0	
R6.3	659	0	481	75	0	49	381	157	44	37	5	4	0	
	857	0	620	89	0	55	487	197	49	41	8	6	0	

(注) 上段の数値は延患者数、下段の数値は延件数である。

第24表 リハビリテーション件数(3)

(単位:人・件)

区分 年月	リハビリテーション部門で実施した件数													
	医療保険									介護保険		小計 A	(再掲)	患者 100人 当たり 件数
	言語聴覚療法						C006 在宅患者 訪問 リハビリ テーション 指導料	訪問 リハビリ テーション						
	H001脳血管疾患等 リハビリテーション			H001-2廃用症候群 リハビリテーション					H007-2 がん患者 リハビリ テーション	H008 コミュニ ケーション 療法				
	(I)	(II)	早期リハ 加算	(I)	(II)	早期リハ 加算								
R3年度	6,533 9,731	0 0	4,816 6,977	606 860	0 0	418 590	0 0	0 0	0 0	0 0	97,656 153,156	34,278 53,872	52.2	
R4年度	5,331 8,322	0 0	3,685 5,587	738 1,132	0 0	578 904	48 106	0 0	0 0	0 0	99,453 156,639	34,967 54,918	50.8	
R5年度	4,827 7,619	0 0	3,277 5,016	543 795	0 0	394 585	45 89	0 0	0 0	0 0	96,109 144,188	33,721 50,221	45.2	
R5.4	427 738	0 0	216 337	61 82	0 0	42 59	0 0	0 0	0 0	0 0	7,849 12,306	2,524 3,927	49.6	
R5.5	375 603	0 0	238 373	53 73	0 0	31 45	0 0	0 0	0 0	0 0	8,018 12,198	2,736 4,173	45.7	
R5.6	408 649	0 0	285 457	64 111	0 0	50 86	19 36	0 0	0 0	0 0	8,483 13,545	2,858 4,559	50.1	
R5.7	334 512	0 0	240 356	31 41	0 0	22 31	26 53	0 0	0 0	0 0	8,302 13,034	3,019 4,722	48.7	
R5.8	377 600	0 0	258 396	79 121	0 0	72 111	0 0	0 0	0 0	0 0	8,895 13,228	3,014 4,457	46.5	
R5.9	366 561	0 0	260 381	40 67	0 0	24 40	0 0	0 0	0 0	0 0	7,582 11,760	2,722 4,232	44.7	
R5.10	437 683	0 0	254 391	34 43	0 0	21 28	0 0	0 0	0 0	0 0	8,296 12,603	2,977 4,441	45.4	
R5.11	417 663	0 0	285 439	9 12	0 0	8 11	0 0	0 0	0 0	0 0	8,050 11,679	2,904 4,126	44.0	
R5.12	382 573	0 0	293 428	28 37	0 0	27 36	0 0	0 0	0 0	0 0	7,947 11,472	2,912 4,182	42.0	
R6.1	428 664	0 0	312 483	50 70	0 0	27 37	0 0	0 0	0 0	0 0	7,496 10,856	2,637 3,823	43.4	
R6.2	432 690	0 0	332 522	29 44	0 0	22 33	0 0	0 0	0 0	0 0	7,898 11,125	2,841 3,970	44.3	
R6.3	444 683	0 0	304 453	65 94	0 0	48 68	0 0	0 0	0 0	0 0	7,293 10,382	2,577 3,609	38.5	

(注) 上段の数値は延患者数、下段の数値は延件数である。

第 24 表 リハビリテーション件数(4)

(単位:人・件)

区分	リハビリテーション部門で実施した件数										
	医 療 保 険										
	A242 呼吸ケア チーム 加 算	A308-2 リハビリ 提供体制 加 算	B005-1-2 介護支援 リハビリ テーション 移行 支援料	B006-3 退院時 リハビリ テーション 指導料	B007 退院前 訪 問 指導料	H003-2 リハビリ テーション 総合計画 評価料	H003-3 リハビリ テーション 総合計画 提供料	H004 摂食 機能 療法	J119 消炎 鎮痛 処置等	小計 B	計C (A+B)
年月											
R3年度	0	0	0	1,063	0	1,156	0	149	0	2,368	97,656 155,524
R4年度	0	0	0	1,310	0	1,402	0	189	0	2,901	99,453 159,540
R5年度	0	0	0	1,382	0	1,664	0	254	0	3,300	96,109 147,488
R5.4	0	0	0	106	0	113	0	33	0	252	7,849 12,558
R5.5	0	0	0	120	0	133	0	15	0	268	8,018 12,466
R5.6	0	0	0	122	0	142	0	17	0	281	8,483 13,826
R5.7	0	0	0	117	0	142	0	24	0	283	8,302 13,317
R5.8	0	0	0	130	0	176	0	23	0	329	8,895 13,557
R5.9	0	0	0	112	0	127	0	13	0	252	7,582 12,012
R5.10	0	0	0	106	0	148	0	28	0	282	8,296 12,885
R5.11	0	0	0	116	0	131	0	27	0	274	8,050 11,953
R5.12	0	0	0	137	0	163	0	26	0	326	7,947 11,798
R6.1	0	0	0	78	0	141	0	30	0	249	7,496 11,105
R6.2	0	0	0	119	0	130	0	10	0	259	7,898 11,384
R6.3	0	0	0	119	0	118	0	8	0	245	7,293 10,627

(注) 上段の数値は延患者数、下段の数値は延件数である。



第24表 リハビリテーション件数(5)

(単位:人・件)

区分	他部門で実施した件数													合計 (C+D)	患者 100人 当たり 件数	
	医療保険															
	A242 呼吸ケア チーム 加算	B005 -1-2 介護 支援 連携 指導料	B006-3 退院時 リハビリ テーション 指導料	B007 退院前 訪問 指導料	H004 摂食 機能 療法	H005視能訓練		J026 間歇的 陽圧 吸入法	J028 インキュ ベーター	J043 新生児高 ビリルビン 血症に 対する 光線療法	J117 鋼線等 による 直達牽引	J119 消炎鎮痛 処置等 処置 (介達牽引 ・その他) 等	K047 難治性 骨折 電磁波 電気 治療法			計D
					H005-1 斜視 視能訓練	H005-2 弱視 視能訓練										
年月																
R3年度	0	49	0	5	0	0	0	4	0	0	15	39	0	112	97,656 155,636	55.0
R4年度	0	53	0	3	0	5	11	3	0	1	20	224	7	327	99,453 159,867	51.8
R5年度	0	56	0	1	0	3	11	0	0	0	14	109	13	207	96,109 147,695	46.3
R5.4	0	6	0	0	0	0	1	0	0	0	2	4	1	14	7,849 12,572	50.7
R5.5	0	7	0	0	0	0	0	0	0	0	1	13	2	23	8,018 12,489	46.8
R5.6	0	11	0	0	0	1	2	0	0	0	1	8	1	24	8,483 13,850	51.2
R5.7	0	2	0	0	0	0	0	0	0	0	0	25	0	27	8,302 13,344	49.9
R5.8	0	7	0	0	0	0	1	0	0	0	0	15	1	24	8,895 13,581	47.8
R5.9	0	2	0	0	0	0	1	0	0	0	0	11	0	14	7,582 12,026	45.8
R5.10	0	5	0	0	0	1	1	0	0	0	1	4	3	15	8,296 12,900	46.5
R5.11	0	6	0	0	0	0	0	0	0	0	0	15	0	21	8,050 11,974	45.1
R5.12	0	0	0	0	0	0	1	0	0	0	0	2	0	3	7,947 11,801	43.2
R6.1	0	3	0	0	0	0	2	0	0	0	4	1	3	13	7,496 11,118	44.4
R6.2	0	3	0	1	0	1	1	0	0	0	2	7	0	15	7,898 11,399	45.4
R6.3	0	4	0	0	0	0	1	0	0	0	3	4	2	14	7,293 10,641	39.5

(注) 1 上段の数値は延患者数、下段の数値は延件数である。

2 患者100人当たり件数=合計(C+D)÷入外患者数×100。

第25表 精神科作業療法件数

(単位:件)

年月	区分	手工芸	木工	印刷	ADL	院外活動	レクリエーション・スポーツ	その他	計	患者100人当たり	診療報酬請求件数
R3年度	入院	1,492	13	19	4	2	335	186	2,051	20.7	1,950
	外来	0	0	0	0	0	0	0	0	0.0	0
	計	1,492	13	19	4	2	335	186	2,051	20.7	1,950
R4年度	入院	1,930	11	0	6	4	474	202	2,627	23.2	2,536
	外来	0	0	0	0	0	0	0	0	0.0	0
	計	1,930	11	0	6	4	474	202	2,627	23.2	2,536
R5年度	入院	2,821	27	157	5	0	782	190	3,982	25.3	3,720
	外来	0	0	0	0	0	0	0	0	0.0	0
	計	2,821	27	157	5	0	782	190	3,982	25.3	3,720
R5.4	入院	199	0	0	0	0	39	9	247	27.4	228
	外来	0	0	0	0	0	0	0	0	0.0	0
	計	199	0	0	0	0	39	9	247	27.4	228
R5.5	入院	208	2	7	0	0	62	19	298	23.6	284
	外来	0	0	0	0	0	0	0	0	0.0	0
	計	208	2	7	0	0	62	19	298	23.6	284
R5.6	入院	250	6	27	0	0	49	18	350	27.7	336
	外来	0	0	0	0	0	0	0	0	0.0	0
	計	250	6	27	0	0	49	18	350	27.7	336
R5.7	入院	275	4	21	0	0	62	39	401	28.3	377
	外来	0	0	0	0	0	0	0	0	0.0	0
	計	275	4	21	0	0	62	39	401	28.3	377
R5.8	入院	296	15	0	1	0	46	18	376	27.8	354
	外来	0	0	0	0	0	0	0	0	0.0	0
	計	296	15	0	1	0	46	18	376	27.8	354
R5.9	入院	157	0	10	0	0	65	22	254	19.2	232
	外来	0	0	0	0	0	0	0	0	0.0	0
	計	157	0	10	0	0	65	22	254	19.2	232
R5.10	入院	242	0	12	2	0	81	12	349	25.4	325
	外来	0	0	0	0	0	0	0	0	0.0	0
	計	242	0	12	2	0	81	12	349	25.4	325
R5.11	入院	252	0	21	0	0	87	16	376	26.6	344
	外来	0	0	0	0	0	0	0	0	0.0	0
	計	252	0	21	0	0	87	16	376	26.6	344
R5.12	入院	179	0	19	0	0	81	4	283	20.7	265
	外来	0	0	0	0	0	0	0	0	0.0	0
	計	179	0	19	0	0	81	4	283	20.7	265
R6.1	入院	263	0	12	1	0	88	10	374	28.0	337
	外来	0	0	0	0	0	0	0	0	0.0	0
	計	263	0	12	1	0	88	10	374	28.0	337
R6.2	入院	225	0	24	1	0	69	9	328	24.5	308
	外来	0	0	0	0	0	0	0	0	0.0	0
	計	225	0	24	1	0	69	9	328	24.5	308
R6.3	入院	275	0	4	0	0	53	14	346	24.5	330
	外来	0	0	0	0	0	0	0	0	0.0	0
	計	275	0	4	0	0	53	14	346	24.5	330

(注) 外来の実施はなかった。

第 26 表 食種別食事数(1)

1 食数

(単位:食・人)

区分 年月	入院患者食						新生児 ミルク B	その他		計 E (A+B+C+D)	食 堂 加 算	栄養管理		チーム医療の状況			
	一般食	特別食	経 管 栄養食	小計 A	(再掲) 加算食	(再掲) 選択 メニュー食		ダイケア 食 C	検 食 D			計 画 書	再評価	NST	(再掲) 栄養サポート チーム加算	糖 尿 病 透析予防 指導管理料	在宅患者 訪問褥瘡 管理指導料
R3年度	166,180	62,322	10,493	238,995	51,961	6,426	1,714	656	2,190	243,555	85,222	5,146	1,891	190	0	0	0
R4年度	182,786	60,772	14,667	258,225	50,114	8,631	3,413	678	2,190	264,506	88,450	5,033	2,230	138	0	0	0
R5年度	196,816	68,391	14,600	279,807	54,679	8,962	2,684	715	2,196	285,402	100,496	6,568	3,392	233	205	0	0
R5.4	14,058	4,547	997	19,602	3,579	722	163	78	180	20,023	7,036	491	187	15	9	0	0
R5.5	17,027	5,756	847	23,630	4,677	730	359	61	186	24,236	8,425	587	228	31	30	0	0
R5.6	15,665	5,216	1,256	22,137	4,245	726	226	62	180	22,605	7,892	530	278	26	25	0	0
R5.7	16,360	6,225	1,293	23,878	5,019	702	314	58	186	24,436	8,518	538	270	26	26	0	0
R5.8	18,500	5,638	1,079	25,217	4,366	902	194	53	186	25,650	9,025	566	349	28	22	0	0
R5.9	15,692	5,552	995	22,239	4,607	718	228	61	180	22,708	7,916	484	281	14	14	0	0
R5.10	16,477	5,939	1,613	24,029	4,588	746	293	62	186	24,570	8,549	553	270	22	22	0	0
R5.11	17,031	5,741	1,456	24,228	4,360	613	401	43	180	24,852	8,622	514	285	15	14	0	0
R5.12	17,598	5,996	1,146	24,740	4,545	789	222	50	186	25,198	8,876	589	321	12	6	0	0
R6.1	15,570	6,305	1,103	22,978	5,101	656	116	55	186	23,335	8,239	588	281	23	16	0	0
R6.2	16,953	6,116	1,256	24,325	5,132	828	110	58	174	24,667	8,685	576	340	9	9	0	0
R6.3	15,885	5,360	1,559	22,804	4,460	830	58	74	186	23,122	8,713	552	302	12	12	0	0

## 第 26 表 食種別食事数(2)

### 2 食数割合

(単位:%)

区分 年月	入院患者食						新生児 ミルク B	その他		計 E (A+B+C+D)
	一般食	特別食	経 管 栄養食	小計 A	(再掲) 加算食	(再掲) 選択 メニュー食		デイケア 食 C	検 食 D	
R3年度	68.2	25.6	4.3	98.1	21.3	2.6	0.7	0.3	0.9	100.0
R4年度	69.1	23.0	5.5	97.6	18.9	3.3	1.3	0.3	0.8	100.0
R5年度	69.0	24.0	5.1	98.0	19.2	3.1	0.9	0.3	0.8	100.0
R5.4	70.2	22.7	5.0	97.9	17.9	3.6	0.8	0.4	0.9	100.0
R5.5	70.3	23.7	3.5	97.5	19.3	3.0	1.5	0.3	0.8	100.0
R5.6	69.3	23.1	5.6	97.9	18.8	3.2	1.0	0.3	0.8	100.0
R5.7	67.0	25.5	5.3	97.7	20.5	2.9	1.3	0.2	0.8	100.0
R5.8	72.1	22.0	4.2	98.3	17.0	3.5	0.8	0.2	0.7	100.0
R5.9	69.1	24.4	4.4	97.9	20.3	3.2	1.0	0.3	0.8	100.0
R5.10	67.1	24.2	6.6	97.8	18.7	3.0	1.2	0.3	0.8	100.0
R5.11	68.5	23.1	5.9	97.5	17.5	2.5	1.6	0.2	0.7	100.0
R5.12	69.8	23.8	4.5	98.2	18.0	3.1	0.9	0.2	0.7	100.0
R6.1	66.7	27.0	4.7	98.5	21.9	2.8	0.5	0.2	0.8	100.0
R6.2	68.7	24.8	5.1	98.6	20.8	3.4	0.4	0.2	0.7	100.0
R6.3	68.7	23.2	6.7	98.6	19.3	3.6	0.3	0.3	0.8	100.0

第27表 喫食率・1日平均延食事数及び栄養食事指導

(単位:食・人)

区分 年月	入院患者喫食数			1日平均延食事数(暦日数)				食事部員 1人1日 当たり	栄養食事指導					糖尿病 透析予防 指導 管理料
	患者数A	食事延数B	B÷A÷ 3×100	患者食 C	デイケア D	検食 E	計 C+D+E		入院	外来	計	(再掲)加算対象		
												入院	外来	
R3年度	98,032	238,995	81.3	654.8	1.8	6.0	662.6	39.0	8	54	62	0	22	0
R4年度	106,149	258,225	81.1	707.5	1.9	6.0	715.3	47.4	18	134	152	0	67	0
R5年度	114,221	279,807	81.7	764.5	2.0	6.0	772.5	57.9	14	101	115	0	36	0
R5.4	8,048	19,602	81.2	653.4	2.6	6.0	662.0	41.4	1	15	16	0	6	0
R5.5	9,504	23,630	82.9	762.3	2.0	6.0	770.2	55.0	88	175	263	84	167	0
R5.6	9,021	22,137	81.8	737.9	2.1	6.0	746.0	53.3	2	11	13	0	4	0
R5.7	9,651	23,878	82.5	770.3	1.9	6.0	778.1	55.6	114	178	292	109	166	0
R5.8	10,179	25,217	82.6	813.5	1.7	6.0	821.2	58.7	1	10	11	0	4	0
R5.9	9,144	22,239	81.1	741.3	2.0	6.0	749.3	53.5	102	191	293	93	175	0
R5.10	9,634	24,029	83.1	775.1	2.0	6.0	783.1	60.2	1	11	12	0	3	0
R5.11	9,864	24,228	81.9	807.6	1.4	6.0	815.0	62.7	1	6	7	0	2	0
R5.12	10,102	24,740	81.6	798.1	1.6	6.0	805.7	62.0	128	178	306	122	170	0
R6.1	9,388	22,978	81.6	741.2	1.8	6.0	749.0	57.6	0	9	9	0	3	0
R6.2	9,782	24,325	82.9	838.8	2.0	6.0	846.8	77.0	158	189	347	148	181	0
R6.3	9,904	22,804	76.8	735.6	2.4	6.0	744.0	67.6	2	4	6	0	2	0
									156	203	359	140	197	0
									0	8	8	0	3	0
									135	207	342	131	198	0
									4	8	12	0	3	0
									148	212	360	135	202	0

- (注) 1 患者食とは、入院患者に出した食事である。  
 2 栄養食事指導上段の数値は、集団指導の再掲である。  
 3 食事部員は、患者給食業務委託業者の従業者である。

## 第 28 表 医療材料使用状況(1)

1 総額 (単位:円)

区分 年月	医 薬 品 費				診 療 材 料 費	合 計	医療診療消耗 器具備品費
	投 薬	注 射	その他	計			
R3年度	183,536,660	1,195,920,161	358,491,068	1,737,947,889	1,009,023,744	2,746,971,633	21,713,080
R4年度	228,773,958	1,214,989,650	380,447,242	1,824,210,850	1,114,674,786	2,938,885,636	30,656,785
R5年度	197,481,509	1,106,684,235	322,178,254	1,626,343,998	1,153,031,669	2,779,375,667	12,014,170
R5.4	23,036,877	77,537,158	30,270,661	130,844,696	89,136,152	219,980,848	343,225
R5.5	22,735,798	105,014,017	27,722,614	155,472,429	86,599,686	242,072,115	1,803,509
R5.6	21,032,278	86,671,974	29,926,868	137,631,120	98,615,419	236,246,539	912,686
R5.7	16,022,178	94,106,373	26,381,753	136,510,304	98,064,462	234,574,766	845,445
R5.8	17,942,035	101,026,574	28,331,925	147,300,534	110,917,352	258,217,886	1,208,979
R5.9	14,123,792	73,838,321	25,728,747	113,690,860	70,636,384	184,327,244	1,058,131
R5.10	14,108,448	87,674,593	27,193,394	128,976,435	106,380,904	235,357,339	795,366
R5.11	13,451,654	102,168,048	26,378,490	141,998,192	96,537,428	238,535,620	600,693
R5.12	16,033,147	90,803,571	29,125,265	135,961,983	109,451,934	245,413,917	967,274
R6.1	13,281,513	103,341,985	26,323,550	142,947,048	102,431,181	245,378,229	880,495
R6.2	10,254,656	94,267,968	21,890,760	126,413,384	102,456,562	228,869,946	678,798
R6.3	15,459,133	90,233,653	22,904,227	128,597,013	81,804,205	210,401,218	1,919,569

(注) 医薬品費は、破棄破損分を除いた額である。

## 第 28 表 医療材料使用状況(2)

2 患者1日1人当たり

(単位:円)

区分 年月	医 薬 品 費				診 療 材 料 費	合 計	医療診療消耗 器具備品費
	投 薬	注 射	その他	計			
R3年度	625.6	4,076.5	1,222.0	5,924.1	3,439.5	9,363.6	74.0
R4年度	741.6	3,938.4	1,233.2	5,913.2	3,613.2	9,526.4	99.4
R5年度	619.5	3,471.7	1,010.7	5,102.0	3,617.1	8,719.1	37.7
R5.4	928.6	3,125.6	1,220.2	5,274.5	3,593.2	8,867.7	13.8
R5.5	851.1	3,931.0	1,037.8	5,819.9	3,241.7	9,061.6	67.5
R5.6	777.4	3,203.4	1,106.1	5,086.9	3,644.9	8,731.8	33.7
R5.7	598.6	3,516.0	985.7	5,100.3	3,663.9	8,764.2	31.6
R5.8	631.3	3,554.9	996.9	5,183.2	3,902.9	9,086.1	42.5
R5.9	537.4	2,809.2	978.9	4,325.5	2,687.4	7,012.9	40.3
R5.10	508.3	3,158.6	979.7	4,646.6	3,832.6	8,479.2	28.7
R5.11	506.9	3,850.0	994.0	5,351.0	3,637.8	8,988.8	22.6
R5.12	587.1	3,325.2	1,066.5	4,978.8	4,008.1	8,986.9	35.4
R6.1	530.4	4,127.1	1,051.3	5,708.7	4,090.7	9,799.5	35.2
R6.2	408.1	3,752.0	871.3	5,031.4	4,077.9	9,109.3	27.0
R6.3	573.5	3,347.3	849.7	4,770.4	3,034.6	7,805.1	71.2

第29表 医療材料対医業収益比率

(単位:千円・%)

区分 年月	病院事業 収 益 (千円)	医 薬 品 費								診 療 材 料 費		医 療 材 料 費 計	
		投 薬		注 射		そ の 他		医 薬 品 費 計		診療材料費 (千円)	対病院事業収益 比率(%)	医療材料費 (千円)	対病院事業収益 比率(%)
		投薬薬品費 (千円)	対病院事業収益 比率(%)	注射薬品費 (千円)	対病院事業収益 比率(%)	その他薬品費 (千円)	対病院事業収益 比率(%)	医薬品費 (千円)	対病院事業収益 比率(%)				
R3年度	9,366,524	183,537	2.0	1,195,920	12.8	358,491	3.8	1,737,948	18.6	1,009,024	10.8	2,746,972	29.3
R4年度	10,291,915	228,774	2.2	1,214,990	11.8	380,447	3.7	1,824,211	17.7	1,114,675	10.8	2,938,886	28.6
R5年度	10,324,127	197,482	1.9	1,106,684	10.7	322,178	3.1	1,626,344	15.8	1,153,032	11.2	2,779,376	26.9
R5.4	752,202	23,037	3.1	77,537	10.3	30,271	4.0	130,845	17.4	89,136	11.9	219,981	29.2
R5.5	878,224	22,736	2.6	105,014	12.0	27,723	3.2	155,472	17.7	86,600	9.9	242,072	27.6
R5.6	876,712	21,032	2.4	86,672	9.9	29,927	3.4	137,631	15.7	98,615	11.2	236,247	26.9
R5.7	877,652	16,022	1.8	94,106	10.7	26,382	3.0	136,510	15.6	98,064	11.2	234,575	26.7
R5.8	945,629	17,942	1.9	101,027	10.7	28,332	3.0	147,301	15.6	110,917	11.7	258,218	27.3
R5.9	805,233	14,124	1.8	73,838	9.2	25,729	3.2	113,691	14.1	70,636	8.8	184,327	22.9
R5.10	872,236	14,108	1.6	87,675	10.1	27,193	3.1	128,976	14.8	106,381	12.2	235,357	27.0
R5.11	865,710	13,452	1.6	102,168	11.8	26,378	3.0	141,998	16.4	96,537	11.2	238,536	27.6
R5.12	912,651	16,033	1.8	90,804	9.9	29,125	3.2	135,962	14.9	109,452	12.0	245,414	26.9
R6.1	822,470	13,282	1.6	103,342	12.6	26,324	3.2	142,947	17.4	102,431	12.5	245,378	29.8
R6.2	858,271	10,255	1.2	94,268	11.0	21,891	2.6	126,413	14.7	102,457	11.9	228,870	26.7
R6.3	857,135	15,459	1.8	90,234	10.5	22,904	2.7	128,597	15.0	81,804	9.5	210,401	24.5

(注) 医療材料費は、医薬品費と診療材料費の合計である。



### 第 30 表 診療行為別給付点数(入院)(1)

1 総点数(1)

(単位:点)

区分 年月	診 断 料				治 療 料						
	診 察 料	検査・病理 診断料	レントゲン 診断料	計	投 薬 料	注 射 料	理学診療料	精 神 科 専 門 療 法 料	手術・処置料		
									処 置 料	手 術 麻 酔 料	分 娩 料
R3年度	897,286	7,129,010	1,183,523	9,209,819	3,258,268	15,315,101	18,168,753	1,374,507	2,371,944	138,293,422	10,130,000
R4年度	1,030,734	8,104,932	1,346,589	10,482,255	4,088,744	21,988,577	20,555,828	1,681,041	2,340,458	153,059,185	10,541,500
R5年度	1,070,985	7,256,197	1,476,654	9,803,836	3,991,477	17,563,170	18,555,077	2,559,524	2,702,037	160,784,766	9,339,000
R5.4	73,903	604,880	104,145	782,928	277,987	874,309	1,533,313	150,956	89,448	11,242,959	747,000
R5.5	91,715	612,057	133,013	836,785	308,327	1,429,156	1,512,751	236,679	239,070	12,230,036	967,000
R5.6	85,433	519,749	106,268	711,450	293,500	1,259,987	1,709,852	225,988	184,973	13,292,702	686,000
R5.7	88,917	579,763	155,645	824,325	331,715	1,068,342	1,611,759	233,238	305,794	14,279,931	842,000
R5.8	85,879	708,970	151,191	946,040	394,919	1,652,732	1,649,197	232,841	220,436	14,210,258	850,000
R5.9	89,645	651,127	119,433	860,205	342,271	1,331,805	1,512,725	206,042	200,064	12,883,353	546,000
R5.10	86,129	566,138	97,159	749,426	302,788	1,436,154	1,675,360	223,879	226,003	14,642,631	807,000
R5.11	80,754	614,096	135,381	830,231	293,733	1,832,710	1,523,732	221,120	283,070	12,412,007	805,000
R5.12	123,117	588,149	164,582	875,848	371,644	1,252,476	1,540,352	189,913	256,538	12,452,434	702,000
R6.1	82,227	567,864	114,388	764,479	263,223	1,764,852	1,471,297	212,163	223,359	14,807,769	831,000
R6.2	91,787	643,292	108,280	843,359	326,950	1,941,471	1,451,219	220,098	236,001	14,576,481	719,000
R6.3	91,479	600,112	87,169	778,760	484,420	1,719,176	1,363,520	206,607	237,281	13,754,205	837,000

### 第 30 表 診療行為別給付点数(入院)(2)

1 総点数(2)

(単位:点)

区分 年月	治療料			その他	計	入院料					合計
	放射線 治療料	歯冠修復 ・欠損補綴	計			入院基本料	入院時 食事 療養費	その他の 入院料	包括算定 (DPC)	計	
R3年度	0	1,825	188,913,820	7,081,486	205,205,125	121,824,639	16,229,662	15,287,953	245,922,187	399,264,441	604,469,566
R4年度	0	6,314	214,261,647	7,716,112	232,460,014	122,548,940	17,567,902	15,836,538	302,815,803	458,769,183	691,229,197
R5年度	0	2,796	215,497,847	6,120,182	231,421,865	127,159,354	19,072,816	15,623,899	315,286,668	477,142,737	708,564,602
R5.4	0	0	14,915,972	526,030	16,224,930	8,256,708	1,324,344	1,290,475	23,116,611	33,988,138	50,213,068
R5.5	0	168	16,923,187	566,605	18,326,577	10,460,948	1,612,118	1,493,482	27,053,820	40,620,368	58,946,945
R5.6	0	326	17,653,328	535,719	18,900,497	10,479,401	1,499,928	1,116,902	24,893,258	37,989,489	56,889,986
R5.7	0	0	18,672,779	500,000	19,997,104	11,244,040	1,627,334	1,457,819	25,894,658	40,223,851	60,220,955
R5.8	0	168	19,210,551	571,090	20,727,681	11,682,779	1,699,882	1,424,764	28,245,172	43,052,597	63,780,278
R5.9	0	0	17,022,260	482,183	18,364,648	10,644,068	1,513,737	1,198,191	24,821,007	38,177,003	56,541,651
R5.10	0	0	19,313,815	525,683	20,588,924	10,919,918	1,630,808	1,345,128	26,388,566	40,284,420	60,873,344
R5.11	0	0	17,371,372	439,618	18,641,221	10,300,193	1,648,789	1,323,099	26,477,322	39,749,403	58,390,624
R5.12	0	0	16,765,357	525,987	18,167,192	10,816,933	1,678,610	1,261,366	27,615,420	41,372,329	59,539,521
R6.1	0	1,405	19,575,068	449,879	20,789,426	10,348,841	1,555,598	1,315,163	26,335,878	39,555,480	60,344,906
R6.2	0	271	19,471,491	533,776	20,848,626	10,741,704	1,642,206	1,160,443	26,930,348	40,474,701	61,323,327
R6.3	0	458	18,602,667	463,612	19,845,039	11,263,821	1,639,462	1,237,067	27,514,608	41,654,958	61,499,997

### 第 30 表 診療行為別給付点数(入院)(3)

2 患者1人1日当たり(1)

(単位:点)

区分 年月	診 断 料				治 療 料						
	診 察 料	検査・病理 診 断 料	レントゲン 診 断 料	計	投 薬 料	注 射 料	理学診療料	精 神 科 専 門 療 法 料	手術・処置料		
									処 置 料	手 術 麻 酔 科	分 娩 料
R3年度	9.2	72.7	12.1	93.9	33.2	156.2	185.3	14.0	24.2	1,410.7	103.3
R4年度	9.7	76.4	12.7	98.8	38.5	207.1	193.7	15.8	22.0	1,441.9	99.3
R5年度	9.4	63.5	12.9	85.8	34.9	153.8	162.4	22.4	23.7	1,407.7	81.8
R5.4	9.2	75.2	12.9	97.3	34.5	108.6	190.5	18.8	11.1	1,397.0	92.8
R5.5	9.7	64.4	14.0	88.0	32.4	150.4	159.2	24.9	25.2	1,286.8	101.7
R5.6	9.5	57.6	11.8	78.9	32.5	139.7	189.5	25.1	20.5	1,473.5	76.0
R5.7	9.2	60.1	16.1	85.4	34.4	110.7	167.0	24.2	31.7	1,479.6	87.2
R5.8	8.4	69.7	14.9	92.9	38.8	162.4	162.0	22.9	21.7	1,396.0	83.5
R5.9	9.8	71.2	13.1	94.1	37.4	145.6	165.4	22.5	21.9	1,408.9	59.7
R5.10	8.9	58.8	10.1	77.8	31.4	149.1	173.9	23.2	23.5	1,519.9	83.8
R5.11	8.2	62.3	13.7	84.2	29.8	185.8	154.5	22.4	28.7	1,258.3	81.6
R5.12	12.2	58.2	16.3	86.7	36.8	124.0	152.5	18.8	25.4	1,232.7	69.5
R6.1	8.8	60.5	12.2	81.4	28.0	188.0	156.7	22.6	23.8	1,577.3	88.5
R6.2	9.4	65.8	11.1	86.2	33.4	198.5	148.4	22.5	24.1	1,490.1	73.5
R6.3	9.2	60.6	8.8	78.6	48.9	173.6	137.7	20.9	24.0	1,388.8	84.5

### 第 30 表 診療行為別給付点数(入院)(4)

2 患者1人1日当たり(2)

(単位:点)

区分 年月	治療料			その他	計	入院料					合計
	放射線 治療料	歯冠修復 ・欠損補綴	計			入院基本料	入院時 食事 療養費	その他の 入院料	包括算定 (DPC)	計	
R3年度	0.0	0.0	1,927.1	72.2	2,093.2	1,242.7	165.6	155.9	2,508.6	4,072.8	6,166.0
R4年度	0.0	0.1	2,018.5	72.7	2,189.9	1,154.5	165.5	149.2	2,852.7	4,321.9	6,511.9
R5年度	0.0	0.0	1,886.7	53.6	2,026.1	1,113.3	167.0	136.8	2,760.3	4,177.4	6,203.5
R5.4	0.0	0.0	1,853.4	65.4	2,016.0	1,025.9	164.6	160.3	2,872.3	4,223.2	6,239.2
R5.5	0.0	0.0	1,780.6	59.6	1,928.3	1,100.7	169.6	157.1	2,846.6	4,274.0	6,202.3
R5.6	0.0	0.0	1,956.9	59.4	2,095.2	1,161.7	166.3	123.8	2,759.5	4,211.2	6,306.4
R5.7	0.0	0.0	1,934.8	51.8	2,072.0	1,165.1	168.6	151.1	2,683.1	4,167.8	6,239.9
R5.8	0.0	0.0	1,887.3	56.1	2,036.3	1,147.7	167.0	140.0	2,774.8	4,229.6	6,265.9
R5.9	0.0	0.0	1,861.6	52.7	2,008.4	1,164.0	165.5	131.0	2,714.5	4,175.1	6,183.5
R5.10	0.0	0.0	2,004.8	54.6	2,137.1	1,133.5	169.3	139.6	2,739.1	4,181.5	6,318.6
R5.11	0.0	0.0	1,761.1	44.6	1,889.8	1,044.2	167.2	134.1	2,684.2	4,029.7	5,919.6
R5.12	0.0	0.0	1,659.6	52.1	1,798.4	1,070.8	166.2	124.9	2,733.7	4,095.5	5,893.8
R6.1	0.0	0.1	2,085.1	47.9	2,214.5	1,102.3	165.7	140.1	2,805.3	4,213.4	6,427.9
R6.2	0.0	0.0	1,990.5	54.6	2,131.3	1,098.1	167.9	118.6	2,753.1	4,137.7	6,269.0
R6.3	0.0	0.0	1,878.3	46.8	2,003.7	1,137.3	165.5	124.9	2,778.1	4,205.9	6,209.6

### 第31表 診療行為別給付点数(外来)(1)

1 総点数(1)

(単位:点)

区分 年月	診 断 料						治 療 料			
	診 察 料					検査・病理 診断料	レントゲン 診断料	計	投 薬 料	注 射 料
	初 診 料	再 診 料	医学管理料	在宅医療料	そ の 他					
R3年度	8,126,795	12,205,102	9,196,400	10,570,666	0	55,796,239	34,234,346	130,129,548	9,221,839	110,177,547
R4年度	8,103,519	11,609,061	12,329,580	11,509,327	0	60,098,882	36,027,825	139,678,194	12,272,642	99,564,459
R5年度	8,292,520	11,962,055	11,829,703	11,884,246	0	58,928,260	37,497,391	140,394,175	9,861,562	92,092,225
R5.4	680,302	980,937	933,061	1,024,014	0	4,856,727	3,187,035	11,662,076	1,527,825	7,053,284
R5.5	767,118	995,412	959,699	997,807	0	4,871,611	3,234,125	11,825,772	1,321,068	8,541,908
R5.6	686,220	1,035,309	1,015,022	1,039,891	0	5,201,733	3,497,852	12,476,027	1,268,870	7,449,621
R5.7	753,313	997,147	965,914	942,645	0	4,834,672	3,113,712	11,607,403	772,374	7,552,085
R5.8	813,169	1,066,899	1,054,774	1,110,917	0	5,126,120	3,235,282	12,407,161	727,706	7,746,575
R5.9	683,984	1,015,407	1,022,271	920,347	0	5,072,336	3,216,784	11,931,129	698,563	7,688,579
R5.10	661,411	1,063,091	996,839	1,007,726	0	5,180,642	3,288,496	12,198,205	641,936	6,838,257
R5.11	597,441	978,454	918,208	935,985	0	4,844,726	3,019,474	11,294,288	565,180	8,597,433
R5.12	676,389	1,017,064	1,026,299	1,024,156	0	4,868,892	2,972,059	11,584,859	723,321	7,592,761
R6.1	716,549	909,500	957,821	901,838	0	4,682,348	2,905,047	11,073,103	645,701	7,952,773
R6.2	639,681	886,358	947,238	968,849	0	4,459,198	2,688,290	10,589,614	298,095	7,006,039
R6.3	616,943	1,016,477	1,032,557	1,010,071	0	4,929,255	3,139,235	11,744,538	670,923	8,072,910

### 第31表 診療行為別給付点数(外来)(2)

1 総点数(2)

(単位:点)

区分 年月	治 療 料								そ の 他	合 計
	理学療法料	精神科 専門 療法料	処置料	手術麻酔科	分娩料	放射線 治療料	歯冠修復 ・欠損補綴	計		
R3年度	3,397,407	4,983,395	17,726,003	17,907,535	0	12,016,690	143,430	175,573,846	33,761,291	339,464,685
R4年度	4,214,137	5,236,496	15,699,722	21,686,051	0	11,741,870	149,380	170,564,757	36,095,330	346,338,281
R5年度	4,500,276	5,309,036	16,375,547	20,002,262	0	13,212,380	168,065	161,521,353	34,257,067	336,172,595
R5.4	450,217	418,308	1,262,995	1,237,722	0	1,016,930	9,569	12,976,850	2,999,760	27,638,686
R5.5	427,950	435,799	1,386,189	1,965,623	0	1,348,680	21,039	15,448,256	2,984,234	30,258,262
R5.6	429,226	428,461	1,358,133	1,803,034	0	1,623,260	10,628	14,371,233	3,114,743	29,962,003
R5.7	454,016	455,155	1,316,798	1,104,846	0	1,349,310	12,664	13,017,248	2,914,587	27,539,238
R5.8	452,088	461,663	1,395,926	1,206,722	0	1,465,940	26,340	13,482,960	3,217,278	29,107,399
R5.9	357,608	451,811	1,384,547	1,656,573	0	1,075,530	11,491	13,324,702	2,719,638	27,975,469
R5.10	372,373	476,452	1,314,291	2,517,351	0	1,418,270	19,800	13,598,730	2,898,192	28,695,127
R5.11	367,891	438,853	1,368,245	1,599,654	0	1,021,730	15,978	13,974,964	2,631,483	27,900,735
R5.12	332,609	441,179	1,325,510	1,909,122	0	798,580	8,593	13,131,675	2,823,579	27,540,113
R6.1	255,239	422,388	1,458,524	1,440,802	0	568,840	12,002	12,756,269	2,587,604	26,416,976
R6.2	312,362	407,915	1,408,340	1,321,980	0	834,830	6,437	11,595,998	2,684,904	24,870,516
R6.3	288,697	471,052	1,396,049	2,238,833	0	690,480	13,524	13,842,468	2,681,065	28,268,071

### 第 31 表 診療行為別給付点数(外来)(3)

2 患者1人1日当たり(1)

(単位:点)

区分 年月	診 断 料							治 療 料		
	診 察 料					検査・病理 診断料	レントゲン 診断料	計	投 薬 料	注 射 料
	初 診 料	再 診 料	医学管理料	在宅医療料	そ の 他					
R3年度	41.6	62.5	47.1	54.1	0.0	285.6	175.3	666.2	47.2	564.0
R4年度	40.0	57.4	60.9	56.9	0.0	297.0	178.0	690.3	60.7	492.0
R5年度	40.5	58.5	57.8	58.1	0.0	288.1	183.3	686.4	48.2	450.2
R5.4	40.6	58.5	55.7	61.1	0.0	289.8	190.2	695.9	91.2	420.9
R5.5	44.6	57.8	55.8	58.0	0.0	283.1	187.9	687.1	76.8	496.3
R5.6	38.0	57.4	56.3	57.7	0.0	288.4	193.9	691.8	70.4	413.1
R5.7	44.0	58.3	56.4	55.1	0.0	282.5	181.9	678.2	45.1	441.3
R5.8	44.6	58.5	57.8	60.9	0.0	281.0	177.4	680.2	39.9	424.7
R5.9	39.9	59.2	59.6	53.7	0.0	295.9	187.7	696.1	40.8	448.6
R5.10	36.5	58.7	55.0	55.6	0.0	285.9	181.5	673.1	35.4	377.3
R5.11	35.8	58.7	55.1	56.1	0.0	290.6	181.1	677.4	33.9	515.7
R5.12	39.3	59.1	59.6	59.5	0.0	283.0	172.7	673.3	42.0	441.3
R6.1	45.8	58.1	61.2	57.6	0.0	299.2	185.6	707.5	41.3	508.1
R6.2	41.7	57.8	61.7	63.1	0.0	290.6	175.2	690.2	19.4	456.6
R6.3	36.2	59.6	60.5	59.2	0.0	289.1	184.1	688.7	39.3	473.4

### 第31表 診療行為別給付点数(外来)(4)

2 患者1人1日当たり(2)

(単位:点)

区分 年月	治 療 料							計	そ の 他	合 計
	理学療法料	精神科 専門 療法料	処 置 料	手術麻酔科	分 娩 料	放 射 線 治 療 料	歯冠修復 ・欠損補綴			
R3年度	17.4	25.5	90.7	91.7	0.0	61.5	0.7	898.8	172.8	1,737.9
R4年度	20.8	25.9	77.6	107.2	0.0	58.0	0.7	842.9	178.4	1,711.6
R5年度	22.0	26.0	80.1	97.8	0.0	64.6	0.8	789.7	167.5	1,643.5
R5.4	26.9	25.0	75.4	73.9	0.0	60.7	0.6	774.3	179.0	1,649.2
R5.5	24.9	25.3	80.5	114.2	0.0	78.4	1.2	897.6	173.4	1,758.2
R5.6	23.8	23.8	75.3	100.0	0.0	90.0	0.6	796.9	172.7	1,661.3
R5.7	26.5	26.6	76.9	64.6	0.0	78.8	0.7	760.6	170.3	1,609.2
R5.8	24.8	25.3	76.5	66.2	0.0	80.4	1.4	739.2	176.4	1,595.8
R5.9	20.9	26.4	80.8	96.6	0.0	62.7	0.7	777.4	158.7	1,632.2
R5.10	20.5	26.3	72.5	138.9	0.0	78.3	1.1	750.4	159.9	1,583.4
R5.11	22.1	26.3	82.1	95.9	0.0	61.3	1.0	838.2	157.8	1,673.4
R5.12	19.3	25.6	77.0	111.0	0.0	46.4	0.5	763.2	164.1	1,600.6
R6.1	16.3	27.0	93.2	92.1	0.0	36.3	0.8	815.0	165.3	1,687.8
R6.2	20.4	26.6	91.8	86.2	0.0	54.4	0.4	755.8	175.0	1,621.0
R6.3	16.9	27.6	81.9	131.3	0.0	40.5	0.8	811.7	157.2	1,657.7



第 32 表 病類別給付点数(入院)(1)

1 総点数

(単位:点)

区分 年月	一 般			療 養			精 神			感 染 症			計		
	入院料	診療料	計	入院料	診療料	計	入院料	診療料	計	入院料	診療料	計	入院料	診療料	計
R3年度	249,143,227	150,470,603	399,613,830	0	0	0	18,976,374	4,020,101	22,996,475	131,144,840	50,714,421	181,859,261	399,264,441	205,205,125	604,469,566
R4年度	258,252,649	160,391,617	418,644,266	0	0	0	24,169,573	5,247,671	29,417,244	176,346,961	66,820,726	243,167,687	458,769,183	232,460,014	691,229,197
R5年度	410,583,548	213,211,699	623,795,247	0	0	0	34,062,363	6,100,623	40,162,986	32,496,826	12,109,543	44,606,369	477,142,737	231,421,865	708,564,602
R5.4	18,197,753	11,255,224	29,452,977	0	0	0	2,028,576	416,689	2,445,265	13,761,809	4,553,017	18,314,826	33,988,138	16,224,930	50,213,068
R5.5	32,063,593	15,418,078	47,481,671	0	0	0	2,788,458	571,481	3,359,939	5,768,317	2,337,018	8,105,335	40,620,368	18,326,577	58,946,945
R5.6	34,360,528	18,029,037	52,389,565	0	0	0	2,768,037	486,569	3,254,606	860,924	384,891	1,245,815	37,989,489	18,900,497	56,889,986
R5.7	35,879,243	18,995,574	54,874,817	0	0	0	3,087,466	620,015	3,707,481	1,257,142	381,515	1,638,657	40,223,851	19,997,104	60,220,955
R5.8	37,025,071	18,999,540	56,024,611	0	0	0	2,941,727	573,425	3,515,152	3,085,800	1,154,716	4,240,516	43,052,597	20,727,681	63,780,278
R5.9	32,993,719	17,213,938	50,207,657	0	0	0	3,016,761	525,703	3,542,464	2,166,523	625,007	2,791,530	38,177,003	18,364,648	56,541,651
R5.10	37,016,603	19,930,337	56,946,940	0	0	0	2,931,027	490,053	3,421,080	336,790	168,534	505,324	40,284,420	20,588,924	60,873,344
R5.11	36,499,985	18,103,160	54,603,145	0	0	0	2,982,343	481,972	3,464,315	267,075	56,089	323,164	39,749,403	18,641,221	58,390,624
R5.12	37,782,846	17,405,122	55,187,968	0	0	0	2,910,477	491,637	3,402,114	679,006	270,433	949,439	41,372,329	18,167,192	59,539,521
R6.1	36,104,931	19,960,438	56,065,369	0	0	0	2,791,306	500,370	3,291,676	659,243	328,618	987,861	39,555,480	20,789,426	60,344,906
R6.2	35,602,189	19,441,166	55,043,355	0	0	0	2,850,695	499,115	3,349,810	2,021,817	908,345	2,930,162	40,474,701	20,848,626	61,323,327
R6.3	37,057,087	18,460,085	55,517,172	0	0	0	2,965,490	443,594	3,409,084	1,632,381	941,360	2,573,741	41,654,958	19,845,039	61,499,997

## 第 32 表 病類別給付点数(入院)(2)

2 患者1人1日当たり

(単位:点)

区分 年月	一 般			療 養			精 神			感 染 症			計		
	入院料	診療料	計	入院料	診療料	計	入院料	診療料	計	入院料	診療料	計	入院料	診療料	計
R3年度	2,902.6	1,753.0	4,655.7	0.0	0.0	0.0	1,918.0	406.3	2,324.3	56,920.5	22,011.5	78,932.0	4,072.8	2,093.2	6,166.0
R4年度	2,783.0	1,728.5	4,511.5	0.0	0.0	0.0	2,136.8	463.9	2,600.8	86,317.7	32,707.2	119,024.8	4,321.9	2,189.9	6,511.9
R5年度	4,191.3	2,176.5	6,367.7	0.0	0.0	0.0	2,160.4	386.9	2,547.3	66,050.5	24,612.9	90,663.4	4,177.4	2,026.1	6,203.5
R5.4	2,548.7	1,576.4	4,125.1	0.0	0.0	0.0	2,251.5	51.8	2,713.9	1,710.0	565.7	2,275.7	4,223.2	2,016.0	6,239.2
R5.5	3,905.9	1,878.2	5,784.1	0.0	0.0	0.0	2,204.3	60.3	2,656.1	606.9	245.9	852.8	4,274.0	1,928.3	6,202.3
R5.6	4,460.7	2,340.5	6,801.2	0.0	0.0	0.0	2,189.9	54.3	2,574.8	95.4	42.7	138.1	4,211.2	2,095.2	6,306.4
R5.7	4,383.0	2,320.5	6,703.5	0.0	0.0	0.0	2,177.3	64.6	2,614.6	130.3	39.5	169.8	4,167.8	2,072.0	6,239.9
R5.8	4,228.5	2,169.9	6,398.4	0.0	0.0	0.0	2,172.6	56.7	2,596.1	303.2	113.4	416.6	4,229.6	2,036.3	6,265.9
R5.9	4,237.6	2,210.9	6,448.5	0.0	0.0	0.0	2,283.7	57.7	2,681.7	236.9	68.4	305.3	4,175.1	2,008.4	6,183.5
R5.10	4,496.1	2,420.8	6,916.9	0.0	0.0	0.0	2,136.3	51.0	2,493.5	11,613.4	5,811.5	17,425.0	4,181.5	2,137.1	6,318.6
R5.11	4,325.2	2,145.2	6,470.3	0.0	0.0	0.0	2,109.2	48.9	2,450.0	24,279.5	5,099.0	29,378.5	4,029.7	1,889.8	5,919.6
R5.12	4,351.4	2,004.5	6,355.9	0.0	0.0	0.0	2,126.0	48.9	2,485.1	13,580.1	5,408.7	18,988.8	4,095.5	1,798.4	5,893.8
R6.1	4,504.1	2,490.1	6,994.2	0.0	0.0	0.0	2,089.3	53.5	2,463.8	18,312.3	9,128.3	27,440.6	4,213.4	2,214.5	6,427.9
R6.2	4,248.5	2,319.9	6,568.4	0.0	0.0	0.0	2,129.0	51.4	2,501.7	32,092.3	14,418.2	46,510.5	4,137.7	2,131.3	6,269.0
R6.3	4,395.3	2,189.5	6,584.9	0.0	0.0	0.0	2,097.2	45.1	2,411.0	27,667.5	15,955.3	43,622.7	4,205.9	2,003.7	6,209.6

第 33 表 診療科別給付点数(入院)(1)

1 総点数(1)

(単位:点)

診療科 年月	総合 診療科	循環器 内科	内分泌・ 代謝内科	血液 内科	腎臓 内科	呼吸器・ 感染症 内科	消化器 内科	脳神経 内科	精神科	小児科	消化器 外科・ 一般外科	心臓 血管 外科	呼吸器 外科	整形 外科
R3年度	4,849,017	6,687,794	2,199,524	29,678,301	20,534,315	51,790,045	36,161,236	18,286,704	22,996,475	22,783,887	29,891,183	135,483	11,122,646	136,861,239
R4年度	7,452,006	18,303,963	1,405,822	33,175,009	17,183,707	55,645,302	31,994,818	19,489,337	29,417,244	32,854,878	35,725,344	147,342	14,557,420	157,017,949
R5年度	8,496,682	24,096,700	1,817,095	36,205	21,933,723	52,789,457	42,494,542	25,231,571	40,162,986	27,270,070	37,497,567	107,116	13,448,913	159,980,954
R5.4	694,832	1,469,919	113,996	36,205	1,393,012	3,346,063	2,857,556	1,888,944	2,445,265	2,142,276	3,289,067	34,851	1,053,884	11,197,946
R5.5	529,695	2,283,772	181,695	0	2,193,973	3,712,011	4,364,166	2,435,411	3,359,939	2,448,868	2,884,325	0	1,326,738	11,079,290
R5.6	558,197	2,045,899	45,462	0	1,574,202	4,574,180	3,345,137	1,700,769	3,254,606	2,645,101	3,502,046	0	1,548,098	12,513,786
R5.7	648,934	1,818,652	140,252	0	1,480,791	4,934,615	3,159,320	1,726,601	3,707,481	3,117,130	3,293,364	0	1,129,008	13,624,384
R5.8	861,455	2,847,873	187,881	0	1,578,046	4,999,029	4,208,251	2,386,188	3,515,152	2,286,953	2,973,708	0	1,066,869	14,248,241
R5.9	455,996	1,795,756	236,033	0	1,403,615	3,882,832	3,492,233	2,838,556	3,542,464	2,206,003	3,325,478	0	1,365,635	12,535,868
R5.10	620,446	2,454,709	69,811	0	1,615,423	3,989,065	4,173,712	1,658,048	3,421,080	2,880,069	2,615,834	72,265	1,057,908	14,638,684
R5.11	654,545	1,366,523	142,848	0	1,321,827	3,932,570	3,483,110	2,159,528	3,464,315	2,671,236	3,099,462	0	937,484	13,882,770
R5.12	1,138,768	1,707,278	128,756	0	2,309,267	4,345,275	3,227,773	2,079,255	3,402,114	2,091,449	3,431,563	0	1,255,085	13,439,323
R6.1	909,745	2,222,987	202,084	0	2,441,166	4,871,268	4,163,966	1,790,242	3,291,676	1,307,822	3,000,397	0	856,139	13,547,779
R6.2	768,598	2,012,130	268,951	0	2,114,054	4,956,228	3,352,966	2,055,930	3,349,810	1,513,798	2,987,477	0	1,135,824	14,827,132
R6.3	655,471	2,071,202	99,326	0	2,508,347	5,246,321	2,666,352	2,512,099	3,409,084	1,959,365	3,094,846	0	716,241	14,445,751

### 第 33 表 診療科別給付点数(入院)(2)

#### 1 総点数(2)

(単位:点)

診療科 年月	脳神経 外科	皮膚科	泌尿 器科	眼 科	耳 鼻 咽喉科	産 婦 人 科	放射線 治療科	麻酔科	救急科	リハビリテー ション科	矯 正 歯 科	歯 科 口 腔 外 科	計
R3年度	67,605,497	1,497,315	23,783,058	12,463,242	18,109,724	61,957,130	0	0	19,877,964	0	0	5,197,787	604,469,566
R4年度	69,749,392	1,930,151	25,871,992	16,469,364	20,302,450	72,246,976	0	0	24,652,575	757,779	0	4,878,377	691,229,197
R5年度	71,958,089	1,470,886	26,431,690	17,380,330	21,578,178	72,705,641	0	0	34,174,048	1,933,882	0	5,568,277	708,564,602
R5.4	5,276,266	92,096	1,898,408	1,622,012	1,599,392	5,167,184	0	0	1,808,707	430,482	0	354,705	50,213,068
R5.5	6,722,669	54,574	2,296,613	1,430,802	1,970,773	5,804,811	0	0	3,158,136	315,571	0	393,113	58,946,945
R5.6	5,329,661	140,827	2,304,051	1,397,292	1,529,747	5,243,361	0	0	3,138,562	159,121	0	339,881	56,889,986
R5.7	5,503,965	82,757	2,265,218	1,432,301	1,872,522	5,764,429	0	0	3,797,827	331,644	0	389,760	60,220,955
R5.8	6,176,069	96,787	2,105,297	1,663,302	2,020,538	6,302,220	0	0	3,194,223	247,933	0	814,263	63,780,278
R5.9	5,449,528	224,601	2,063,949	1,158,664	1,495,352	5,787,667	0	0	2,495,640	243,044	0	542,737	56,541,651
R5.10	5,436,178	68,773	2,837,136	1,654,868	1,371,269	6,556,579	0	0	3,129,572	162,590	0	389,325	60,873,344
R5.11	6,166,259	115,104	2,093,473	1,342,503	1,802,989	6,590,846	0	0	2,698,526	43,497	0	421,209	58,390,624
R5.12	5,923,427	136,224	2,050,648	1,466,453	2,109,049	6,553,424	0	0	2,340,845	0	0	403,545	59,539,521
R6.1	6,482,340	202,523	1,864,725	1,384,872	1,901,859	6,220,786	0	0	3,194,731	0	0	487,799	60,344,906
R6.2	6,889,304	147,206	2,751,234	1,389,183	2,057,299	5,625,217	0	0	2,591,870	0	0	529,116	61,323,327
R6.3	6,602,423	109,414	1,900,938	1,438,078	1,847,389	7,089,117	0	0	2,625,409	0	0	502,824	61,499,997

### 第 33 表 診療科別給付点数(入院)(3)

#### 2 構成比(1)

(単位:%)

診療科 年月	総合 診療科	循環器 内科	内分泌・ 代謝内科	血液 内科	腎臓 内科	呼吸器・ 感染症 内科	消化器 内科	脳神経 内科	精神科	小児科	消化器 外科・ 一般外科	心臓 血管 外科	呼吸器 外科	整形 外科
R3年度	0.8	1.1	0.4	4.9	3.4	8.6	6.0	3.0	3.8	3.8	4.9	0.0	1.8	22.6
R4年度	1.1	2.6	0.2	4.8	2.5	8.1	4.6	2.8	4.3	4.8	5.2	0.0	2.1	22.7
R5年度	1.2	3.4	0.3	0.0	3.1	7.5	6.0	3.6	5.7	3.8	5.3	0.0	1.9	22.6
R5.4	1.4	2.9	0.2	0.1	2.8	6.7	5.7	3.8	4.9	4.3	6.6	0.1	2.1	22.3
R5.5	0.9	3.9	0.3	0.0	3.7	6.3	7.4	4.1	5.7	4.2	4.9	0.0	2.3	18.8
R5.6	1.0	3.6	0.1	0.0	2.8	8.0	5.9	3.0	5.7	4.6	6.2	0.0	2.7	22.0
R5.7	1.1	3.0	0.2	0.0	2.5	8.2	5.2	2.9	6.2	5.2	5.5	0.0	1.9	22.6
R5.8	1.4	4.5	0.3	0.0	2.5	7.8	6.6	3.7	5.5	3.6	4.7	0.0	1.7	22.3
R5.9	0.8	3.2	0.4	0.0	2.5	6.9	6.2	5.0	6.3	3.9	5.9	0.0	2.4	22.2
R5.10	1.0	4.0	0.1	0.0	2.7	6.6	6.9	2.7	5.6	4.7	4.3	0.1	1.7	24.0
R5.11	1.1	2.3	0.2	0.0	2.3	6.7	6.0	3.7	5.9	4.6	5.3	0.0	1.6	23.8
R5.12	1.9	2.9	0.2	0.0	3.9	7.3	5.4	3.5	5.7	3.5	5.8	0.0	2.1	22.6
R6.1	1.5	3.7	0.3	0.0	4.0	8.1	6.9	3.0	5.5	2.2	5.0	0.0	1.4	22.5
R6.2	1.3	3.3	0.4	0.0	3.4	8.1	5.5	3.4	5.5	2.5	4.9	0.0	1.9	24.2
R6.3	1.1	3.4	0.2	0.0	4.1	8.5	4.3	4.1	5.5	3.2	5.0	0.0	1.2	23.5

### 第 33 表 診療科別給付点数(入院)(4)

#### 2 構成比(2)

(単位:%)

診療科 年月	脳神経 外科	皮膚科	泌尿 器科	眼 科	耳 鼻 咽喉科	産 婦 人 科	放射線 治療科	麻酔科	救急科	リハビリテー ション科	矯 正 歯 科	歯 科 口 腔 外 科	計
R3年度	11.2	0.2	3.9	2.1	3.0	10.2	0.0	0.0	3.3	0.0	0.0	0.9	100.0
R4年度	10.1	0.3	3.7	2.4	2.9	10.5	0.0	0.0	3.6	0.1	0.0	0.7	100.0
R5年度	10.2	0.2	3.7	2.5	3.0	10.3	0.0	0.0	4.8	0.3	0.0	0.8	100.0
R5.4	10.5	0.2	3.8	3.2	3.2	10.3	0.0	0.0	3.6	0.9	0.0	0.7	100.0
R5.5	11.4	0.1	3.9	2.4	3.3	9.8	0.0	0.0	5.4	0.5	0.0	0.7	100.0
R5.6	9.4	0.2	4.1	2.5	2.7	9.2	0.0	0.0	5.5	0.3	0.0	0.6	100.0
R5.7	9.1	0.1	3.8	2.4	3.1	9.6	0.0	0.0	6.3	0.6	0.0	0.6	100.0
R5.8	9.7	0.2	3.3	2.6	3.2	9.9	0.0	0.0	5.0	0.4	0.0	1.3	100.0
R5.9	9.6	0.4	3.7	2.0	2.6	10.2	0.0	0.0	4.4	0.4	0.0	1.0	100.0
R5.10	8.9	0.1	4.7	2.7	2.3	10.8	0.0	0.0	5.1	0.3	0.0	0.6	100.0
R5.11	10.6	0.2	3.6	2.3	3.1	11.3	0.0	0.0	4.6	0.1	0.0	0.7	100.0
R5.12	9.9	0.2	3.4	2.5	3.5	11.0	0.0	0.0	3.9	0.0	0.0	0.7	100.0
R6.1	10.7	0.3	3.1	2.3	3.2	10.3	0.0	0.0	5.3	0.0	0.0	0.8	100.0
R6.2	11.2	0.2	4.5	2.3	3.4	9.2	0.0	0.0	4.2	0.0	0.0	0.9	100.0
R6.3	10.7	0.2	3.1	2.3	3.0	11.5	0.0	0.0	4.3	0.0	0.0	0.8	100.0

### 第 34 表 診療科別給付点数(外来)(1)

1 総点数(1)

(単位:点)

診療科 年月	総合 診療科	循環器 内科	内分泌・ 代謝内科	血液 内科	腎臓 内科	呼吸器・ 感染症 内科	消化器 内科	脳神経 内科	精神科	小児科	消化器 外科・ 一般外科	心臓 血管 外科	呼吸器 外科	整形 外科
R3年度	2,520,480	3,981,415	6,747,762	40,120,336	26,532,230	40,387,804	25,095,258	9,952,675	9,421,882	13,011,415	16,818,132	367,716	1,522,640	29,323,990
R4年度	2,858,045	6,901,853	6,913,425	43,495,448	24,387,056	32,004,846	22,763,865	11,115,884	10,151,267	15,126,731	14,791,539	282,685	1,745,448	33,287,786
R5年度	2,760,794	7,829,067	7,501,479	23,311,140	26,738,065	33,133,356	28,137,684	9,617,118	10,093,266	14,385,234	17,072,109	271,397	1,826,351	31,814,072
R5.4	187,881	661,035	605,608	3,556,363	1,918,193	2,641,415	1,863,566	405,918	792,638	950,778	1,159,925	17,366	139,904	2,847,695
R5.5	236,401	626,289	578,639	3,301,134	2,313,127	2,681,545	1,964,183	1,143,924	827,485	1,124,514	1,304,243	20,972	166,497	3,023,185
R5.6	229,165	708,669	684,806	2,691,652	2,151,933	2,910,830	2,498,516	435,598	815,354	1,347,435	1,290,967	33,565	136,277	3,157,895
R5.7	171,765	705,951	627,749	2,026,860	2,236,452	2,205,133	2,054,445	1,192,260	862,111	1,336,898	1,456,137	20,294	134,017	2,515,051
R5.8	311,105	679,519	708,192	1,534,255	2,276,533	2,903,424	2,023,163	413,755	880,200	1,533,661	1,307,495	17,433	230,036	2,622,559
R5.9	306,548	652,109	637,734	1,719,594	2,182,018	2,547,376	2,237,000	1,150,153	864,725	1,411,438	1,854,468	24,116	162,539	2,328,978
R5.10	200,668	684,606	624,075	1,403,185	2,188,485	2,827,568	2,333,571	432,285	902,643	1,333,400	1,502,144	35,953	118,779	3,290,343
R5.11	204,965	587,789	646,277	1,364,482	2,218,626	2,849,986	3,061,793	1,151,157	817,757	1,172,350	1,452,116	21,576	165,539	2,428,021
R5.12	206,995	631,020	615,877	1,553,499	2,232,025	3,150,949	3,140,157	388,865	813,656	1,093,732	1,158,395	22,008	158,857	2,599,577
R6.1	225,287	584,069	553,014	1,315,467	2,315,082	2,806,654	2,389,125	1,207,458	807,380	1,014,901	1,612,158	22,424	95,997	2,244,574
R6.2	234,704	607,390	564,864	848,109	2,283,981	2,931,275	2,287,087	497,782	784,160	1,015,284	1,421,019	22,123	140,643	2,219,651
R6.3	245,310	700,621	654,644	1,996,540	2,421,610	2,677,201	2,285,078	1,197,963	925,157	1,050,843	1,553,042	13,567	177,266	2,536,543

## 第 34 表 診療科別給付点数(外来)(2)

### 1 総点数(2)

(単位:点)

診療科 年月	脳神経 外科	皮膚科	泌尿 器科	眼 科	耳 鼻 咽喉科	産 婦 人 科	放射線 治療科	麻酔科	救急科	リハビリテー ション科	矯 正 歯 科	歯 科 口 腔 外 科	計
R3年度	5,687,111	5,492,209	29,024,380	10,004,214	8,300,467	13,685,897	14,816,080	66,723	17,555,556	3,286	1,411,850	7,613,177	339,464,685
R4年度	6,631,794	5,117,674	30,268,339	10,933,496	10,137,254	13,585,169	13,153,311	31,051	20,924,316	29,384	1,741,908	7,953,725	346,333,299
R5年度	5,472,729	5,820,617	30,865,688	11,994,413	9,215,518	12,763,834	15,102,783	43,517	20,318,121	241,439	1,552,053	8,489,152	336,370,996
R5.4	551,205	458,184	2,598,649	1,051,053	787,158	822,634	1,249,354	1,732	1,450,057	11,441	257,848	659,901	27,647,501
R5.5	436,702	519,487	2,746,142	1,046,124	683,204	1,033,586	1,593,722	14,420	1,945,757	11,545	116,605	807,483	30,266,915
R5.6	435,422	478,215	2,747,342	1,106,846	934,593	1,019,609	1,769,086	730	1,413,274	8,095	115,134	845,882	29,966,890
R5.7	471,777	422,671	2,484,637	888,678	782,876	1,129,822	1,530,301	1,681	1,419,017	7,785	68,351	791,876	27,544,595
R5.8	435,264	619,643	2,998,229	1,033,803	811,240	1,285,478	1,656,997	1,757	1,880,887	12,716	165,846	772,456	29,115,646
R5.9	656,936	446,090	2,442,012	994,985	673,157	1,170,653	1,157,252	3,382	1,615,000	7,310	92,812	640,709	27,979,094
R5.10	467,359	496,045	2,584,261	1,126,711	771,991	1,077,318	1,585,940	7,355	1,882,310	11,934	120,824	693,438	28,703,191
R5.11	429,288	568,458	2,836,599	930,875	731,841	1,033,577	1,157,313	1,872	1,428,353	32,073	57,939	578,003	27,928,625
R5.12	514,761	423,693	2,447,094	935,472	739,498	1,105,246	926,075	2,663	1,836,800	42,777	196,211	642,137	27,578,039
R6.1	293,201	414,741	2,501,193	912,869	644,042	1,034,980	769,235	4,012	1,874,928	42,204	164,330	606,182	26,455,507
R6.2	331,120	502,833	2,164,356	857,548	603,429	1,041,881	952,876	1,614	1,689,441	31,607	87,291	775,730	24,897,798
R6.3	449,694	470,557	2,315,174	1,109,449	1,052,489	1,009,050	754,632	2,299	1,882,297	21,952	108,862	675,355	28,287,195



### 第 34 表 診療科別給付点数(外来)(3)

#### 2 構成比(1)

(単位:%)

診療科 年月	総合 診療科	循環器 内科	内分泌・ 代謝内科	血液 内科	腎臓 内科	呼吸器・ 感染症 内科	消化器 内科	脳神経 内科	精神科	小児科	消化器 外科・ 一般外科	心臓 血管 外科	呼吸器 外科	整形 外科
R3年度	0.7	1.2	2.0	11.8	7.8	11.9	7.4	2.9	2.8	3.8	5.0	0.1	0.4	8.6
R4年度	0.8	2.0	2.0	12.6	7.0	9.2	6.6	3.2	2.9	4.4	4.3	0.1	0.5	9.6
R5年度	0.8	2.3	2.2	6.9	7.9	9.9	8.4	2.9	3.0	4.3	5.1	0.1	0.5	9.5
R5.4	0.7	2.4	2.2	12.9	6.9	9.6	6.7	1.5	2.9	3.4	4.2	0.1	0.5	10.3
R5.5	0.8	2.1	1.9	10.9	7.6	8.9	6.5	3.8	2.7	3.7	4.3	0.1	0.6	10.0
R5.6	0.8	2.4	2.3	9.0	7.2	9.7	8.3	1.5	2.7	4.5	4.3	0.1	0.5	10.5
R5.7	0.6	2.6	2.3	7.4	8.1	8.0	7.5	4.3	3.1	4.9	5.3	0.1	0.5	9.1
R5.8	1.1	2.3	2.4	5.3	7.8	10.0	6.9	1.4	3.0	5.3	4.5	0.1	0.8	9.0
R5.9	1.1	2.3	2.3	6.1	7.8	9.1	8.0	4.1	3.1	5.0	6.6	0.1	0.6	8.3
R5.10	0.7	2.4	2.2	4.9	7.6	9.9	8.1	1.5	3.1	4.6	5.2	0.1	0.4	11.5
R5.11	0.7	2.1	2.3	4.9	7.9	10.2	11.0	4.1	2.9	4.2	5.2	0.1	0.6	8.7
R5.12	0.8	2.3	2.2	5.6	8.1	11.4	11.4	1.4	3.0	4.0	4.2	0.1	0.6	9.4
R6.1	0.9	2.2	2.1	5.0	8.8	10.6	9.0	4.6	3.1	3.8	6.1	0.1	0.4	8.5
R6.2	0.9	2.4	2.3	3.4	9.2	11.8	9.2	2.0	3.1	4.1	5.7	0.1	0.6	8.9
R6.3	0.9	2.5	2.3	7.1	8.6	9.5	8.1	4.2	3.3	3.7	5.5	0.0	0.6	9.0

### 第 34 表 診療科別給付点数(外来)(4)

#### 2 構成比(2)

(単位:%)

診療科 年月	脳神経 外科	皮膚科	泌尿 器科	眼 科	耳 鼻 咽喉科	産 婦 人 科	放射線 治療科	麻酔科	救急科	リハビリテー ション科	矯 正 歯 科	歯 科 口 外 科	計
R3年度	1.7	1.6	8.6	2.9	2.4	4.0	4.4	0.0	5.2	0.0	0.4	2.2	100.0
R4年度	1.9	1.5	8.7	3.2	2.9	3.9	3.8	0.0	6.0	0.0	0.5	2.3	100.0
R5年度	1.6	1.7	9.2	3.6	2.7	3.8	4.5	0.0	6.0	0.1	0.5	2.5	100.0
R5.4	2.0	1.7	9.4	3.8	2.8	3.0	4.5	0.0	5.2	0.0	0.9	2.4	100.0
R5.5	1.4	1.7	9.1	3.5	2.3	3.4	5.3	0.0	6.4	0.0	0.4	2.7	100.0
R5.6	1.5	1.6	9.2	3.7	3.1	3.4	5.9	0.0	4.7	0.0	0.4	2.8	100.0
R5.7	1.7	1.5	9.0	3.2	2.8	4.1	5.6	0.0	5.2	0.0	0.2	2.9	100.0
R5.8	1.5	2.1	10.3	3.6	2.8	4.4	5.7	0.0	6.5	0.0	0.6	2.7	100.0
R5.9	2.3	1.6	8.7	3.6	2.4	4.2	4.1	0.0	5.8	0.0	0.3	2.3	100.0
R5.10	1.6	1.7	9.0	3.9	2.7	3.8	5.5	0.0	6.6	0.0	0.4	2.4	100.0
R5.11	1.5	2.0	10.2	3.3	2.6	3.7	4.1	0.0	5.1	0.1	0.2	2.1	100.0
R5.12	1.9	1.5	8.9	3.4	2.7	4.0	3.4	0.0	6.7	0.2	0.7	2.3	100.0
R6.1	1.1	1.6	9.5	3.5	2.4	3.9	2.9	0.0	7.1	0.2	0.6	2.3	100.0
R6.2	1.3	2.0	8.7	3.4	2.4	4.2	3.8	0.0	6.8	0.1	0.4	3.1	100.0
R6.3	1.6	1.7	8.2	3.9	3.7	3.6	2.7	0.0	6.7	0.1	0.4	2.4	100.0

### 第 35 表 患者 1 人 1 日当たり給付点数(入院)(1)

1人1日当たり点数(1)

(単位:点)

診療科 年月	総合 診療科	循環器 内科	内分泌・ 代謝内科	血液 内科	腎臓 内科	呼吸器・ 感染症 内科	消化器 内科	脳神経 内科	精神科	小児科	消化器 外科・ 一般外科	心臓 血管 外科	呼吸器 外科	整形 外科
R3年度	4,133.9	10,548.6	4,443.5	7,274.1	4,394.2	5,615.3	6,313.1	4,629.5	2,324.3	6,929.4	7,899.4	3,763.4	14,370.3	6,858.8
R4年度	4,557.8	8,156.8	5,020.8	9,358.3	4,862.4	5,540.7	6,218.6	4,915.3	2,600.8	7,340.2	7,981.5	4,604.4	12,111.0	6,947.7
R5年度	4,620.3	8,961.2	4,897.8	4,022.8	4,377.1	5,296.4	6,172.9	4,607.7	2,547.3	7,223.9	7,952.8	4,657.2	16,184.0	6,746.6
R5.4	4,397.7	8,749.5	5,181.6	4,022.8	4,109.2	4,800.7	6,645.5	4,413.4	2,713.9	6,452.6	8,477.0	4,978.7	21,077.7	6,653.6
R5.5	4,488.9	7,159.2	3,949.9	-	4,599.5	5,009.5	6,164.1	4,310.5	2,656.1	7,874.2	7,511.3	-	11,243.5	6,567.5
R5.6	5,028.8	8,596.2	3,788.5	-	4,186.7	5,227.6	5,952.2	4,685.3	2,574.8	7,148.9	9,439.5	-	14,885.6	7,134.4
R5.7	4,771.6	8,342.4	5,009.0	-	4,368.1	4,979.4	6,331.3	4,404.6	2,614.6	7,084.4	7,318.6	-	12,977.1	7,103.4
R5.8	4,979.5	10,470.1	4,944.2	-	4,219.4	5,218.2	6,225.2	5,255.9	2,596.1	7,330.0	7,703.9	-	19,397.6	6,315.7
R5.9	5,066.6	9,501.4	0.0	-	4,128.3	5,275.6	5,859.5	4,928.0	2,681.7	7,070.5	8,293.0	-	14,225.4	6,597.8
R5.10	4,700.3	10,313.9	4,986.5	-	4,377.8	5,147.2	6,084.1	4,329.1	2,493.5	7,742.1	8,073.6	4,516.6	18,559.8	6,898.5
R5.11	4,278.1	8,435.3	5,290.7	-	4,333.9	5,022.4	6,474.2	4,336.4	2,450.0	7,399.5	6,857.2	-	20,833.0	6,245.1
R5.12	4,413.8	8,287.8	4,153.4	-	4,365.3	5,058.5	6,183.5	4,243.4	2,485.1	6,857.2	7,525.4	-	17,192.9	6,418.0
R6.1	4,459.5	11,059.6	5,461.7	-	4,471.0	5,999.1	6,416.0	5,000.7	2,463.8	6,847.2	8,798.8	-	21,403.5	7,331.0
R6.2	4,367.0	7,921.8	4,637.1	-	4,815.6	5,858.4	5,945.0	4,814.8	2,501.7	7,277.9	7,739.6	-	17,209.5	6,977.5
R6.3	5,042.1	9,246.4	5,842.7	-	4,339.7	5,868.4	5,873.0	4,634.9	2,411.0	7,507.1	8,231.0	-	17,906.0	6,869.1

### 第 35 表 患者 1 人 1 日当たり給付点数(入院)(2)

1人1日当たり点数(2)

(単位:点)

診療科 年月	脳神経 外科	皮膚科	泌 尿 器 科	眼 科	耳 鼻 咽喉科	産 婦 人 科	放射線 治療科	麻酔科	救急科	リハビリテー ション科	矯 正 歯 科	歯 科 口 腔 外 科	計
R3年度	5,275.9	6,625.3	7,922.4	7,204.2	6,650.7	7,875.6	-	-	13,385.8	-	-	10,416.4	6,166.0
R4年度	5,681.8	6,391.2	8,427.4	7,610.6	7,202.0	8,462.8	-	-	14,160.0	2,983.4	-	9,795.9	6,511.9
R5年度	5,885.7	8,755.3	7,703.8	7,998.3	6,699.2	8,645.1	-	-	13,960.0	3,369.1	-	11,136.6	6,203.5
R5.4	5,685.6	10,232.9	9,685.8	7,339.4	8,037.1	9,097.2	-	-	12,919.3	3,053.1	-	10,432.5	6,239.2
R5.5	6,128.2	13,643.5	8,443.4	7,692.5	6,591.2	9,392.9	-	-	18,798.4	3,093.8	-	20,690.2	6,202.3
R5.6	5,546.0	14,082.7	6,095.4	7,635.5	6,829.2	9,071.6	-	-	15,310.1	3,459.2	-	9,441.1	6,306.4
R5.7	5,763.3	10,344.6	7,056.8	8,787.1	6,711.5	9,237.9	-	-	15,313.8	3,349.9	-	10,256.8	6,239.9
R5.8	5,932.8	9,678.7	7,885.0	7,736.3	6,967.4	9,322.8	-	-	12,053.7	4,274.7	-	16,617.6	6,265.9
R5.9	6,549.9	7,018.8	7,319.0	7,776.3	6,987.6	8,703.3	-	-	10,574.7	3,574.2	-	7,981.4	6,183.5
R5.10	5,839.1	11,462.2	7,925.0	8,315.9	7,217.2	7,995.8	-	-	16,646.7	3,459.4	-	11,123.6	6,318.6
R5.11	5,736.1	8,854.2	7,423.7	9,589.3	5,911.4	7,726.7	-	-	14,202.8	3,345.9	-	13,162.8	5,919.6
R5.12	5,561.9	7,169.7	9,073.7	7,369.1	6,509.4	7,972.5	-	-	11,763.0	-	-	7,206.2	5,893.8
R6.1	5,782.6	5,956.6	7,227.6	8,496.1	6,580.8	8,724.8	-	-	15,737.6	-	-	11,086.3	6,427.9
R6.2	5,980.3	10,514.7	7,663.6	8,575.2	6,234.2	8,510.2	-	-	14,895.8	-	-	12,598.0	6,269.0
R6.3	6,182.0	12,157.1	8,193.7	7,451.2	6,645.3	8,730.4	-	-	11,316.4	-	-	10,698.4	6,209.6

### 第 36 表 患者 1 人 1 日当たり給付点数(外来)(1)

1人1日当たり点数(1)

(単位:点)

診療科 年月	総合 診療科	循環器 内科	内分泌・ 代謝内科	血液 内科	腎臓 内科	呼吸器・ 感染症 内科	消化器 内科	脳神経 内科	精神科	小児科	消化器 外科・ 一般外科	心臓 血管 外科	呼吸器 外科	整形 外科
R3年度	1,177.8	1,073.4	1,171.5	8,811.8	2,344.9	4,999.7	2,563.4	2,800.4	707.3	957.6	3,246.7	792.5	1,444.6	995.3
R4年度	1,078.5	1,253.7	1,214.8	9,791.9	2,163.5	3,736.7	2,256.1	2,901.6	713.4	1,027.0	2,767.4	687.8	1,423.7	1,125.4
R5年度	1,169.8	1,271.0	1,288.5	8,295.8	2,183.9	3,494.0	2,885.3	2,316.3	693.1	896.0	3,235.2	665.2	1,338.0	1,090.9
R5.4	1,067.5	1,252.0	1,243.5	10,338.3	2,187.2	3,526.6	2,370.9	1,204.5	699.0	855.8	2,543.7	482.4	1,260.4	1,098.6
R5.5	1,200.0	1,242.6	1,268.9	11,623.7	2,336.5	3,314.6	2,724.2	3,306.1	690.1	829.3	3,285.2	537.7	1,364.7	1,155.2
R5.6	1,140.1	1,234.6	1,284.8	10,195.7	2,175.9	3,365.1	2,855.4	1,248.1	708.4	1,027.8	2,700.8	932.4	1,310.4	1,158.4
R5.7	933.5	1,373.4	1,327.2	8,699.0	2,212.1	3,029.0	2,539.5	3,377.5	687.5	973.0	3,613.2	563.7	1,196.6	1,001.2
R5.8	1,420.6	1,270.1	1,356.7	7,868.0	2,172.3	3,536.4	2,630.9	1,216.9	680.2	992.0	2,758.4	544.8	2,035.7	965.6
R5.9	1,572.0	1,367.1	1,288.4	7,961.1	2,177.7	2,969.0	2,533.4	3,453.9	705.3	1,016.9	3,622.0	753.6	1,269.8	1,019.2
R5.10	1,050.6	1,253.9	1,200.1	5,920.6	2,094.2	3,439.9	2,501.1	1,131.6	688.5	892.5	3,129.5	898.8	1,277.2	1,303.6
R5.11	1,126.2	1,175.6	1,318.9	7,219.5	2,141.5	3,380.8	3,335.3	3,542.0	679.2	865.8	3,241.3	674.3	1,379.5	1,041.6
R5.12	1,045.4	1,237.3	1,275.1	6,843.6	2,150.3	4,008.8	3,698.7	1,123.9	673.0	774.6	2,784.6	564.3	1,346.2	1,096.9
R6.1	1,143.6	1,312.5	1,259.7	6,577.3	2,149.6	4,067.6	3,151.9	3,363.4	690.7	836.0	4,490.7	723.4	1,000.0	1,099.2
R6.2	1,167.7	1,174.8	1,329.1	5,078.5	2,211.0	4,266.8	3,329.1	1,616.2	685.5	839.1	3,543.7	850.9	1,302.3	1,063.1
R6.3	1,120.1	1,373.8	1,311.9	7,860.4	2,207.5	3,245.1	2,990.9	3,203.1	729.6	817.8	3,428.3	467.8	1,266.2	1,074.4

### 第 36 表 患者 1 人 1 日当たり給付点数(外来)(2)

1人1日当たり点数(2)

(単位:点)

診療科 年月	脳神経 外科	皮膚科	泌尿 器科	眼科	耳鼻 咽喉科	産婦 人科	放射線 治療科	麻酔科	救急科	リハビリテー ション科	矯正 歯科	歯科 口腔 外科	計
R3年度	1,265.5	467.0	2,364.5	1,256.2	1,064.4	949.9	2,860.8	34.2	3,454.5	2.1	1,598.9	761.9	1,752.0
R4年度	1,462.7	451.6	2,381.8	1,257.6	1,297.8	929.2	2,708.7	14.4	3,787.9	16.5	2,009.1	810.0	1,712.2
R5年度	1,287.1	485.3	2,375.2	1,233.5	1,239.0	1,031.2	2,790.6	19.8	3,500.7	141.8	1,610.0	851.7	1,645.3
R5.4	1,402.6	506.8	2,379.7	1,274.0	1,093.3	808.1	2,770.2	9.8	3,236.7	80.0	3,348.7	844.9	1,650.4
R5.5	1,143.2	569.0	2,573.7	1,431.1	1,004.7	1,009.4	3,327.2	74.7	3,749.1	51.5	1,404.9	926.0	1,759.3
R5.6	1,131.0	442.0	2,433.4	1,311.4	1,294.5	924.4	2,844.2	4.2	3,699.7	56.6	1,354.5	939.9	1,662.2
R5.7	1,317.8	448.7	2,452.8	1,177.1	1,165.0	1,126.4	2,833.9	9.4	2,520.5	51.9	876.3	921.9	1,610.0
R5.8	1,368.8	531.4	2,634.6	1,236.6	1,236.6	1,194.7	2,932.7	8.4	3,323.1	88.9	1,863.4	917.4	1,597.2
R5.9	1,715.2	418.9	2,218.0	1,262.7	1,212.9	1,108.6	2,577.4	19.2	3,289.2	65.3	1,221.2	755.6	1,633.3
R5.10	1,249.6	467.5	2,193.8	1,289.1	1,271.8	1,006.8	2,816.9	35.9	4,297.5	92.5	1,438.4	762.9	1,584.9
R5.11	1,308.8	568.5	2,636.2	1,184.3	1,297.6	997.7	2,691.4	10.7	3,719.7	262.9	715.3	817.5	1,676.3
R5.12	1,380.1	410.6	2,212.6	1,136.7	1,196.6	1,002.9	2,350.4	15.9	3,587.5	281.4	2,483.7	767.2	1,603.7
R6.1	964.5	453.8	2,398.1	1,139.7	1,133.9	1,091.8	2,737.5	23.1	3,272.1	332.3	2,080.1	801.8	1,691.1
R6.2	1,244.8	566.9	2,119.8	1,155.7	1,267.7	1,119.1	2,968.5	8.3	3,469.1	234.1	1,195.8	973.3	1,623.8
R6.3	1,159.0	458.2	2,245.6	1,207.2	1,754.1	998.1	2,380.5	13.3	4,268.2	178.5	1,360.8	786.2	1,659.4

第 37 表 職員 1 人 1 日 当たり稼働点数

(単位:点)

区分 年月	総 給 付 点 数			薬剤部員1人1日 当たり投薬点数	臨床検査科員1人1日 当たり検査点数	放射線技術科員1人1日 当たりレントゲン点数	栄養管理科員1人1日 当たり給食点数
	全職員1人1日当たり	医師1人1日当たり	看護部員1人1日当たり				
R3年度	3,146.2	30,559.8	5,089.1	2,242.1	6,240.6	3,796.0	5,558.1
R4年度	3,366.3	31,790.9	5,493.0	2,676.2	6,425.0	3,976.5	6,016.4
R5年度	3,328.3	31,487.1	5,426.9	2,502.5	5,961.5	4,069.5	6,724.1
R5.4	3,018.8	28,682.7	4,941.2	3,821.8	5,969.0	4,139.8	5,696.1
R5.5	3,350.3	31,801.4	5,479.0	3,337.2	5,799.8	4,098.8	6,710.2
R5.6	3,361.6	32,345.3	5,478.2	3,306.6	6,253.0	4,533.5	6,451.3
R5.7	3,296.9	31,643.5	5,359.5	2,414.6	5,726.5	3,979.7	6,773.5
R5.8	3,497.8	33,493.3	5,694.3	2,455.2	6,171.4	4,122.3	7,075.5
R5.9	3,288.5	31,489.4	5,343.5	2,352.2	6,255.2	4,361.1	6,510.7
R5.10	3,358.7	31,642.2	5,485.6	2,031.7	6,078.0	4,121.3	6,788.0
R5.11	3,353.0	31,490.7	5,485.8	1,908.7	5,965.9	3,968.4	7,091.6
R5.12	3,274.9	30,423.8	5,357.9	2,354.8	5,771.6	3,818.2	6,986.9
R6.1	3,274.4	30,644.8	5,338.4	1,954.7	5,552.8	3,819.7	6,474.9
R6.2	3,484.0	32,539.6	5,657.7	1,436.9	5,964.3	3,781.7	7,306.8
R6.3	3,382.1	31,699.3	5,501.2	2,484.6	6,046.3	4,081.5	6,824.0

第 38 表 年度末職員数

(単位:人)

区分 年度	医 師	医療 安全 管理部	感染 管理部	治 験 管理 室	看護部					薬 剤 部	医療技術部						地域医療部		事 務 部	計
					管 理 室	入 院	外 来	手 術	計		放 射 線 技 術 科	臨 床 検 査 科	シ リ ハ ビ リ テ ク ニ ク	臨 床 工 学 科	栄 養 管 理 科	診 療 技 術 科	患 者 サ ポ ー ト	精 神 医 療 支 援 科		
R3年度末	1.0 84.8	2.8			0.8 4.8	28.0 379.0	3.0 93.8	2.0 33.5	33.8 511.0	14.8	25.8	28.3	28.8	10.0	1.0 8.0	6.5	20.5	1.0 7.0	1.5 74.5	38.3 822.6
R4年度末	89.3	1.8	1.0		4.8	21.7 397.5	8.5 73.0	1.0 35.5	31.2 510.8	16.8	25.8	1.0 28.5	1.0 29.8	10.0	8.0	8.5	22.0	1.0 8.5	0.8 77.3	35.0 837.8
R5年度末	1.0 91.4	1.8	3.0	1.0	4.0	24.8 394.8	6.0 95.5	1.0 32.3	31.8 526.5	15.0	25.5	1.0 29.5	2.0 27.8	10.0	7.8	9.8	26.0	9.5	2.5 72.0	39.3 856.4

- (注 1 新潟大学出向職員、パート職員(時間換算)を含む。臨床研修医は含まない。  
 2 休職及び産休者等を含めて計上した。(育児休業を除く。)  
 3 15日以上の休職者等については、日数換算し上段に再掲した。  
 4 外来に透析を含む。

第 39 表 年間 1 日当たり部門別職員数

(単位:人)

区分 年度	医 師	医療 安全 管理部	感染 管理部	治 験 管理 室	看護部					薬 剤 部	医療技術部						地域医療部		事 務 部	計
					管 理 室	入 院	外 来	手 術	計		放 射 線 技 術 科	臨 床 検 査 科	シ リ ハ ビ リ テ ク ニ ク	臨 床 工 学 科	栄 養 管 理 科	診 療 技 術 科	患 者 サ ポ ー ト	精 神 医 療 支 援 科		
R3年度	1.0 84.6	2.7			0.1 4.7	22.3 383.8	5.5 87.4	1.0 32.3	28.9 508.2	15.3	0.1 25.6	27.6	1.4 29.5	10.0	1.3 8.0	0.1 7.3	0.2 21.9	0.9 7.5	0.7 73.8	34.5 822.0
R4年度	89.4	1.8	1.0		4.8	25.5 404.3	5.5 73.3	2.2 35.2	33.2 517.5	16.8	25.8	0.7 29.1	0.5 29.0	10.0	0.5 8.0	8.5	22.0	1.0 9.0	1.6 76.7	37.4 844.4
R5年度	0.3 90.7	1.8	3.0	1.0	4.4	23.9 394.0	4.6 92.9	1.5 34.8	30.1 526.1	15.1	26.2	1.5 30.3	1.1 29.1	10.0	7.8	8.7	0.2 26.0	9.5	2.4 72.6	36.0 857.8

- (注 1 新潟大学出向職員、パート職員(時間換算)を含む。臨床研修医は含まない。  
 2 休職及び産休者等を含めて計上した。(育児休業を除く。)  
 3 15日以上の休職者等については、日数換算し上段に再掲した。  
 4 外来に透析を含む。



第 40 表 年間平均 1 日当たり診療科別医師数

(単位:人)

診療科	総合診療科		循環器内科		内分泌・代謝内科		血液内科		腎臓科		呼吸器・感染症内科		消化器内科		脳神経内科		精神科		小児科		消化器外科・一般外科		心臓血管科		呼吸器外科		整形外科	
	常勤	パート	常勤	パート	常勤	パート	常勤	パート	常勤	パート	常勤	パート	常勤	パート	常勤	パート	常勤	パート	常勤	パート	常勤	パート	常勤	パート	常勤	パート	常勤	パート
R3年度	2.0	0.3	1.0	0.6	2.0	0.0	2.2	0.0	3.3	0.2	3.3	0.0	5.1	0.0	3.2	0.0	4.3	0.1	7.5	0.6	4.5	0.7	1.0	0.0	1.0	0.1	8.3	0.5
R4年度	3.8	0.4	3.3	0.3	2.4	0.0	2.4	0.0	4.3	0.2	3.5	0.0	5.3	0.1	3.3	0.0	3.6	0.3	6.7	0.7	5.7	0.5	1.0	0.0	2.1	0.0	8.8	0.6
R5年度	4.1	0.5	3.6	0.4	2.4	0.0	0.2	0.2	4.5	0.2	4.6	0.0	5.5	0.2	3.7	0.5	3.8	0.3	6.8	0.5	5.8	0.5	1.0	0.0	1.0	0.1	9.3	1.0

診療科	脳神経外科		皮膚科		泌尿器科		眼科		耳鼻咽喉科		産婦人科		放射線治療科		放射線診断科		麻酔科		救急科		リハビリテーション科		矯正科		歯科口腔外科		病理診断科		計				
	常勤	パート	常勤	パート	常勤	パート	常勤	パート	常勤	パート	常勤	パート	常勤	パート	常勤	パート	常勤	パート	常勤	パート	常勤	パート	常勤	パート	常勤	パート	常勤	パート	計				
R3年度	3.0	0.2	3.1	0.1	3.0	0.0	2.0	0.1	3.7	0.2	8.4	0.0	1.0	0.0	1.0	0.1	3.2	1.0	2.3	1.5	0.0	0.0	0.0	0.4	2.0	0.0	1.0	0.2	0.0	0.0	82.3	6.8	89.1
R4年度	3.3	0.2	2.8	0.1	3.0	0.0	2.0	0.1	3.3	0.2	8.8	0.1	1.0	0.0	1.0	0.1	3.5	1.0	2.1	2.7	0.7	0.0	0.0	0.4	2.5	0.0	1.0	0.2	0.0	0.0	91.0	8.3	99.3
R5年度	3.3	0.2	2.3	0.1	3.0	0.0	2.0	0.1	3.1	0.2	9.0	0.0	1.0	0.0	1.0	0.1	3.6	1.0	2.3	2.5	1.5	0.2	0.0	0.4	3.0	0.0	2.0	0.2	0.3	0.0	93.2	9.4	102.6

(注) 1 新潟大学出向職員、パート職員(時間換算)を含む。臨床研修医は含まない。

2 休職及び産休者等を含めて計上した(育児休業を除く)。

3 15日以上の休職者等については、日数換算し上段に再掲した。

4 外来に透析を含む。

第 41 表 100 床(平均許可病床数)当たり職員数

(単位:人)

区分 年度	医 師	医療 安全 管理部	感染 管理部	治 験 管 理 室	看護部					薬 劑 部	医療技術部						地域医療部		事 務 部	計
					管 理 室	入 院	外 来	手 術	計		放 射 線 技 術 科	臨 床 検 査 科	シ リ ヨ ン ハ ビ リ テ ク ニ ク	臨 床 工 学 科	栄 養 管 理 科	診 療 技 術 科	患 者 サ ポ ー ト	精 神 医 療 支 援 科		
R3年度	18.4	0.6			1.0	79.6	18.0	6.9	105.6	3.4	5.6	6.1	6.2	2.2	1.5	1.6	4.8	1.5	16.1	173.4
R4年度	19.7	0.4	0.2		1.0	83.4	14.9	7.3	106.7	3.7	5.7	6.3	6.3	2.2	1.7	1.9	4.8	1.8	16.5	177.8
R5年度	19.9	0.4	0.7	0.2	1.0	81.5	19.5	7.3	109.3	3.3	5.8	6.4	6.2	2.2	1.7	1.8	5.7	2.1	15.5	181.0

(注) 1 本表は、次の数値を示す。年間平均職員数(休職等の職員を除く)÷年間平均許可病床数×100

2 病床数には、感染症病床の病床数を含む。

第 42 表 100 床(平均稼働病床数)当たり職員数

(単位:人)

区分 年度	医 師	医療 安全 管理部	感染 管理部	治 験 管 理 室	看護部					薬 劑 部	医療技術部						地域医療部		事 務 部	計
					管 理 室	入 院	外 来	手 術	計		放 射 線 技 術 科	臨 床 検 査 科	シ リ ヨ ン ハ ビ リ テ ク ニ ク	臨 床 工 学 科	栄 養 管 理 科	診 療 技 術 科	患 者 サ ポ ー ト	精 神 医 療 支 援 科		
R3年度	20.1	0.6			1.1	86.9	19.7	7.5	115.2	3.7	6.1	6.6	6.8	2.4	1.6	1.7	5.2	1.6	17.6	189.3
R4年度	21.5	0.4	0.2		1.1	91.1	16.3	7.9	116.4	4.0	6.2	6.8	6.9	2.4	1.8	2.0	5.3	1.9	18.1	194.0
R5年度	22.0	0.4	0.7	0.2	1.1	90.0	21.5	8.1	120.6	3.7	6.4	7.0	6.8	2.4	1.9	2.0	6.3	2.3	17.1	199.7

(注) 1 本表は、次の数値を示す。年間平均職員数(休職等の職員を除く)÷年間平均稼働病床数×100

2 病床数には、感染症病床の病床数を含む。

第 43 表 患者 100 万人当たり職員数

(単位:人)

区分 年度	医 師	医 療 安 全 管 理 部	感 染 管 理 部	治 験 管 理 室	看護部					薬 劑 部	医 療 技 術 部						地域医療部		事 務 部	計
					管 理 室	入 院	外 来	手 術	計		放 射 線 技 術 科	臨 床 検 査 科	シ リ ヨ ン ビ リ テ レ 科	臨 床 工 学 科	栄 養 管 理 科	診 療 技 術 科	患 者 サ ポ ー ト セ ン タ ー	精 神 医 療 支 援 科		
R3年度	285.1	9.2			15.7	1,232.2	279.0	106.8	1,633.7	52.0	86.9	94.2	95.7	34.1	23.0	24.7	73.9	22.4	249.3	2,684.2
R4年度	289.8	5.7	3.1		15.4	1,227.9	219.6	107.0	1,569.9	54.3	83.5	92.1	92.5	32.4	24.3	27.6	71.3	25.9	243.5	2,616.1
R5年度	283.7	5.5	9.4	3.1	13.7	1,161.0	277.1	104.3	1,556.0	47.4	82.1	90.5	87.8	31.4	24.3	25.5	80.9	29.8	220.4	2,577.9

(注) 1 本表は、次の数値を示す。年間平均職員数(休職等の職員を除く)÷病院(入院+外来)延患者数×1,000,000

第 44 表 職員平均年齢及び平均月収額

(単位:歳・円)

区分 性別	平均年齢						平均月収額				
	医 師	看護職	医療技術職	介護職	事務職	全職員	医 師	看護職	医療技術職	介護職	事務職
R3年度	39.9	35.7	35.7	43.2	43.1	36.6	1,641,039	398,772	377,047	296,732	413,365
男	42.8	34.1	34.9	38.3	46.4	37.2	1,771,909	394,913	382,711	303,819	467,000
女	33.3	36.0	36.7	44.0	38.7	36.4	1,248,428	399,725	370,137	294,961	347,813
R4年度	41.9	36.0	36.3	42.5	41.6	37.1	1,619,872	407,908	373,981	308,132	398,159
男	42.4	34.4	35.5	39.0	44.6	37.6	1,662,262	412,173	383,889	316,373	442,746
女	38.6	36.4	37.3	43.7	39.0	36.9	1,248,958	406,925	361,101	305,385	361,327
R5年度	40.2	35.7	36.5	46.1	41.5	36.9	1,713,188	411,587	392,295	312,811	370,925
男	41.7	34.6	36.0	40.0	43.2	37.3	1,822,047	414,284	399,561	305,627	401,755
女	35.3	36.0	37.1	48.0	40.2	36.7	1,318,575	410,981	382,454	315,206	346,261

- (注) 1 平均年齢及び月収額は、正規職員のみで計算した数値である。  
 2 平均年齢及び月収額は、各年度3月末現在の正規職員で計算した数値である。  
 3 事務職員には、医療ソーシャルワーカー、臨床心理士を含む。  
 4 医師については、センター教員を除く勤務医の平均である。  
 5 介護福祉士は介護職とした。  
 6 役員・出向・再雇用・育児部分休業等で標準的な勤務と異なる職員は除外した。

## 第45表 貸借対照表

(単位:円)

科 目	金 額		構 成 比		科 目	金 額		構 成 比	
	本年度	前年度	本年度	前年度		本年度	前年度	本年度	前年度
(資産の部)					(負債の部)				
流動資産	2,237,958,088	2,705,514,012	40.5	44.8	流動負債	4,161,103,682	4,354,337,935	75.2	72.1
現金預金	274,792,001	555,879,838	5.0	9.2	未払金	953,024,803	929,763,486	17.2	15.4
未収金	1,868,761,738	2,074,343,368	33.8	34.3	未払法人税等	60,000	47,794,951	0.0	0.8
医業未収金	1,776,686,416	1,951,576,877	32.1	32.3	未払消費税等	0	0	0.0	0.0
医業外未収金	9,980,288	10,104,301	0.2	0.2	預り金	247,058	452,039	0.0	0.0
その他未収金	82,095,034	112,662,190	1.5	1.9	短期借入金	2,850,000,000	3,050,000,000	51.5	50.5
貸倒引当金	△ 10,913,177	△ 12,371,320	△ 0.2	△ 0.2	前受収益	132,000	132,000	0.0	0
貯蔵品	102,033,880	81,480,533	1.8	1.3	仮受金	22,891,230	15,754,897	0.4	0.3
その他流動資産	3,283,646	6,181,593	0.1	0.1	賞与引当金	334,748,591	310,440,562	6.1	5.1
固定資産	3,294,280,306	3,336,762,912	59.5	55.2	固定負債	390,213,325	322,250,321	7.1	5.3
基本財産	3,050,934,221	3,050,000,000	55.1	50.5	退職給付引当金	387,813,325	319,850,321	7.0	5.3
普通預金	4,913,400	0	0.1	0.0	長期預り金	2,400,000	2,400,000	0.0	0.0
定期預金	50,000,000	3,050,000,000	0.9	50.5	負債合計	4,551,317,007	4,676,588,256	82.3	77.4
投資有価証券	2,996,020,821	0	54.2	0.0	(正味財産の部)			0.0	0.0
特定資産	87,601,243	127,536,419	1.6	2.1	指定正味財産	3,138,535,164	3,177,536,119	56.7	52.6
普通預金	0	0	0.0	0.0	地方公共団体補助金	3,138,535,164	3,177,536,119	56.7	52.6
建物	5,891,120	18,270,312	0.1	0.3	一般正味財産	△ 2,157,613,777	△ 1,811,847,451	△ 39.0	△ 30.0
器械備品	81,710,123	109,266,107	1.5	1.8	正味財産合計	980,921,387	1,365,688,668	17.7	22.6
その他固定資産	155,744,842	159,226,493	2.8	2.6					
器械備品	20,462,323	24,222,140	0.4	0.4					
その他有形固定資産	20,050,000	20,050,000	0.4	0.3					
長期貸付金	113,226,800	109,226,800	2.0	1.8					
長期前払費用	38,879	3,156,766	0.0	0.1					
貸倒引当金	△ 679,360	△ 640,960	△ 0.0	△ 0.0					
敷金	2,616,200	3,149,700	0.0	0.1					
その他	30,000	62,047	0.0	0.0					
資産合計	5,532,238,394	6,042,276,924	100.0	100.0	負債・正味財産合計	5,532,238,394	6,042,276,924	100.0	100.0

## 第46表 正味財産増減計算書

(単位:円)

科 目	金 額		収益合計を100とした収益構成比		病院事業収益を100とした収益構成比	
	本年度	前年度	本年度	前年度	本年度	前年度
(一般正味財産増減の部)						
経常収益	12,149,884,047	12,855,999,131	100.0	100.0	117.7	124.9
病院事業収益	10,324,126,965	10,291,915,232	85.0	80.1	100.0	100.0
診療収益	10,107,227,182	10,056,421,792	83.2	78.2	97.9	97.7
その他医業収益	216,899,783	235,493,440	1.8	1.8	2.1	2.3
病院事業外収益	77,809,402	75,342,856	0.6	0.6	0.8	0.7
受取補助金等	1,718,955,586	2,480,968,763	14.1	19.3	16.6	24.1
基本財産運用益	19,758,819	2,277,736	0.2	0.0	0.2	0.0
その他収益	9,233,275	5,494,544	0.1	0.0	0.1	0.1
経常費用	12,525,120,989	12,755,866,353	103.1	99.2	121.3	123.9
給与費	7,099,066,215	6,894,377,843	58.4	53.6	68.8	67.0
材料費	2,791,389,837	2,969,542,421	23.0	23.1	27.0	28.9
経費	2,559,499,230	2,820,228,288	21.1	21.9	24.8	27.4
研究研修費	32,917,505	30,621,818	0.3	0.2	0.3	0.3
減価償却費	35,158,826	33,442,957	0.3	0.3	0.3	0.3
支払利息	7,089,376	7,653,026	0.1	0.1	0.1	0.1
当期経常増減額	△ 375,236,942	100,132,778	△ 3.1	0.8	△ 3.6	1.0
経常外収益	11,262,823	0	0.1	0.0	0.1	0.0
受取補助金等振替額	11,262,823	0	0.1	0.0	0.1	0.0
経常外費用	16,976,823	0	0.1	0.0	0.2	0.0
当期経常外増減額	△ 5,714,000	0	△ 0.0	0.0	△ 0.1	0.0
税引前当期一般正味財産増減額	△ 380,950,942	100,132,778	△ 3.1	0.8	△ 3.7	1.0
法人税、住民税及び事業税	△ 35,184,616	△ 24,900,889	△ 0.3	△ 0.2	△ 0.3	△ 0.2
当期一般正味財産増減額	△ 345,766,326	125,033,667	△ 2.8	1.0	△ 3.3	1.2
一般正味財産期首残高	△ 1,811,847,451	△ 1,936,881,118	-	-	-	-
一般正味財産期末残高	△ 2,157,613,777	△ 1,811,847,451	-	-	-	-
(指定正味財産増減の部)						
受取補助金等	0	2,082,685	-	-	-	-
基本財産運用益	20,237,901	0	-	-	-	-
一般正味財産への振替額	△ 59,238,856	△ 33,266,687	-	-	-	-
当期指定正味財産増減額	△ 39,000,955	△ 31,184,002	-	-	-	-
指定正味財産期首残高	3,177,536,119	3,208,720,121	-	-	-	-
指定正味財産期末残高	3,138,535,164	3,177,536,119	-	-	-	-
正味財産期末残高	980,921,387	1,365,688,668	-	-	-	-

## 第47表 要素別収益

(単位:円)

区分 年月	経常収益							経常外収益	合計
	病院事業収益		病院事業外収益	受取補助金等	その他収益				
	診療収益	その他医業収益			基本財産運用益	受取寄付金	雑収益		
R3年度	9,138,359,224	228,164,924	71,031,652	3,323,069,698	1,998,500	20,000	3,675,060	0	12,766,319,058
R4年度	10,056,421,792	235,493,440	75,342,856	2,480,968,763	2,277,736	0	5,494,544	0	12,855,999,131
R5年度	10,107,227,182	216,899,783	77,809,402	1,718,955,586	19,758,819	50,000	9,183,275	11,262,823	12,161,146,870
R5.4	741,451,464	10,750,532	5,535,959	117,718,965	0	0	1,664,266	0	877,121,186
R5.5	864,044,740	14,179,060	6,012,779	117,358,200	1,034,784	0	0	0	1,002,629,563
R5.6	855,508,951	21,203,057	5,807,358	117,559,400	0	0	0	0	1,000,078,766
R5.7	860,062,031	17,590,425	5,781,961	117,382,800	0	0	0	0	1,000,817,217
R5.8	927,618,872	18,010,603	6,385,579	235,587,600	△ 693,319	0	1,479,377	0	1,188,388,712
R5.9	789,094,523	16,138,934	5,526,748	117,122,300	0	0	3,041	0	927,885,546
R5.10	851,504,390	20,731,247	5,411,842	133,233,950	0	0	0	0	1,010,881,429
R5.11	848,005,657	17,704,421	5,690,869	118,616,150	0	0	209,086	0	990,226,183
R5.12	894,299,574	18,351,475	7,186,750	191,687,300	0	0	6,606	0	1,111,531,705
R6.1	803,776,807	18,693,403	5,257,180	118,258,600	0	50,000	1,243,867	0	947,279,857
R6.2	837,713,238	20,558,200	5,357,938	130,527,200	0	0	477,319	0	994,633,895
R6.3	834,146,935	22,988,426	13,854,439	203,903,121	19,417,354	0	4,099,713	11,262,823	1,109,672,811

第 48 表 要素別費用

(単位:円)

区分 年月	収 益 (A)	費 用							計(B)	差引損(△)益 (A)-(B)
		給与費	材料費	経費	研究研修費	減価償却費	支払利息	経常外費用		
R3年度	100.0 12,766,319,058	50.7 6,472,603,640	21.7 2,768,684,713	21.7 2,770,454,410	0.2 22,978,922	0.2 27,507,928	0.0 2,981,538	0.0 0	94.5 12,065,211,151	5.5 701,107,907
R4年度	100.0 12,855,999,131	53.6 6,894,377,843	23.1 2,969,542,421	21.9 2,820,228,288	0.2 30,621,818	0.3 33,442,957	0.1 7,653,026	0.0 0	99.2 12,755,866,353	0.8 100,132,778
R5年度	100.0 12,161,146,870	58.4 7,099,066,215	23.0 2,791,389,837	21.0 2,559,499,230	0.3 32,917,505	0.3 35,158,826	0.1 7,089,376	0.1 16,976,823	103.1 12,542,097,812	△ 3.1 △ 380,950,942
R5.4	100.0 877,121,186	52.4 459,944,680	25.1 220,324,073	24.4 214,368,729	0.4 3,593,453	0.0 335,000	0.1 603,041	0.0 0	102.5 899,168,976	△ 2.5 △ 22,047,790
R5.5	100.0 1,002,629,563	51.5 516,598,988	24.3 243,875,624	19.0 190,573,980	0.2 2,456,867	0.0 335,000	0.1 524,383	0.0 0	95.2 954,364,842	4.8 48,264,721
R5.6	100.0 1,000,078,766	62.2 622,027,755	23.7 237,159,225	20.2 201,536,755	0.3 2,735,471	0.0 335,000	0.1 564,043	0.0 0	106.4 1,064,358,249	△ 6.4 △ 64,279,483
R5.7	100.0 1,000,817,217	57.3 573,577,937	23.5 235,420,211	20.1 201,525,300	0.2 1,977,427	0.0 335,000	0.1 541,863	0.0 0	101.3 1,013,377,738	△ 1.3 △ 12,560,521
R5.8	100.0 1,188,388,712	47.5 563,943,320	21.8 259,426,865	17.5 208,258,731	0.2 2,060,830	0.0 335,000	0.0 499,971	0.0 0	87.1 1,034,524,717	12.9 153,863,995
R5.9	100.0 927,885,546	62.5 580,010,087	20.0 185,385,375	22.2 206,255,569	0.2 1,819,221	0.0 335,000	0.1 618,410	0.0 0	105.0 974,423,662	△ 5.0 △ 46,538,116
R5.10	100.0 1,010,881,429	59.0 596,078,717	23.4 236,152,705	19.3 195,061,592	0.3 2,910,646	0.0 335,000	0.1 538,767	0.0 0	102.0 1,031,077,427	△ 2.0 △ 20,195,998
R5.11	100.0 990,226,183	57.7 571,355,477	24.1 239,136,313	21.3 210,947,066	0.3 2,936,915	0.0 335,000	0.1 520,808	0.0 0	103.5 1,025,231,579	△ 3.5 △ 35,005,396
R5.12	100.0 1,111,531,705	58.3 648,421,022	22.2 246,381,191	19.5 217,100,875	0.3 3,025,724	0.0 335,000	0.1 667,257	0.0 0	100.4 1,115,931,069	△ 0.4 △ 4,399,364
R6.1	100.0 947,279,857	63.1 598,147,888	26.0 246,258,724	20.9 197,963,855	0.2 1,756,849	0.0 335,000	0.1 566,095	0.0 0	110.3 1,045,028,411	△ 10.3 △ 97,748,554
R6.2	100.0 994,633,895	61.3 610,144,251	23.1 229,548,744	21.5 213,609,391	0.1 977,921	0.0 335,000	0.1 568,438	0.0 0	106.1 1,055,183,745	△ 6.1 △ 60,549,850
R6.3	100.0 1,109,672,811	68.4 758,816,093	19.1 212,320,787	27.2 302,297,387	0.6 6,666,181	2.8 31,473,826	0.1 876,300	1.5 16,976,823	119.8 1,329,427,397	△ 19.8 △ 219,754,586

第49表 患者1人1日当たり収益費用

(単位:円)

区分 年月	収 益					費 用							
	病院事業収益	病院事業外収益	その他経常収益	経常外収益	計	給与費	材料費	経費	研究研修費	減価償却費	支払利息	経常外費用	計
R3年度	31,928	242	11,347	0	43,517	22,063	9,438	9,444	78	94	10	0	41,127
R4年度	33,361	244	8,067	0	41,673	22,348	9,626	9,142	99	108	25	0	41,348
R5年度	32,387	244	5,483	35	38,150	22,270	8,757	8,029	103	110	22	53	39,345
R5.4	30,322	223	4,812	0	35,358	18,541	8,882	8,641	145	14	24	0	36,247
R5.5	32,875	225	4,432	0	37,532	19,338	9,129	7,134	92	13	20	0	35,725
R5.6	32,404	215	4,345	0	36,963	22,990	8,765	7,449	101	12	21	0	39,339
R5.7	32,791	216	4,386	0	37,393	21,430	8,796	7,529	74	13	20	0	37,862
R5.8	33,275	225	8,317	0	41,817	19,844	9,129	7,328	73	12	18	0	36,403
R5.9	30,636	210	4,456	0	35,302	22,067	7,053	7,847	69	13	24	0	37,073
R5.10	31,424	195	4,800	0	36,419	21,475	8,508	7,027	105	12	19	0	37,147
R5.11	32,623	214	4,478	0	37,315	21,531	9,011	7,949	111	13	20	0	38,634
R5.12	33,421	263	7,020	0	40,704	23,745	9,022	7,950	111	12	24	0	40,865
R6.1	32,846	210	4,774	0	37,831	23,888	9,835	7,906	70	13	23	0	41,734
R6.2	34,160	213	5,214	0	39,587	24,284	9,136	8,502	39	13	23	0	41,997
R6.3	31,796	514	8,436	418	41,165	28,149	7,876	11,214	247	1,168	33	630	49,317



## 令和 5 年 度 病 院 年 報

〒949-7302 新潟県南魚沼市浦佐 4132 番地  
一般財団法人新潟県地域医療推進機構 魚沼基幹病院  
TEL 025-777-3200 FAX 025-777-2811  
<https://www.uonuma-kikan-hospital.jp/>  
E-mail:info@ncmi.or.jp